

Hijken DTC 2 - Oerterp 13-7

Ronde 8 (9 jan 2010)

1 Bert Dollekamp (1204) Gerben de Wit (1189) 1-1 (5).....	2
2 Dennie van Dijk (1045) Hans van der Laan (1109) 0-2 (6)	4
3 Herm Jan Brascamp (1046) Rein van der Wal (1120) 1-1 (9)	5
4 Jan van Dijk (1228) Harry de Groot (1158) 2-0 (1)	9
5 Rob Knevel (1083) Karel de Bruin (880) 2-0 (8).....	12
6 Sipke Doller (1223) Kor de Groot (1002) 1-1 (2)	14
7 Jaap Knipper (1138) Gerrit Terpstra (988) 1-1 (3).....	16
8 Hendrik Veenstra (1212) Berend Plijter (1112) 1-1 (10)	17
9 Rik Smit (1007) Cees Dijkstra (885) 2-0 (7).....	19
10 André de Jong (1017) Jos Plijter (843) 0-2 (4).....	23

1 Bert Dollekamp (1204) Gerben de Wit (1189) 1-1 (5)

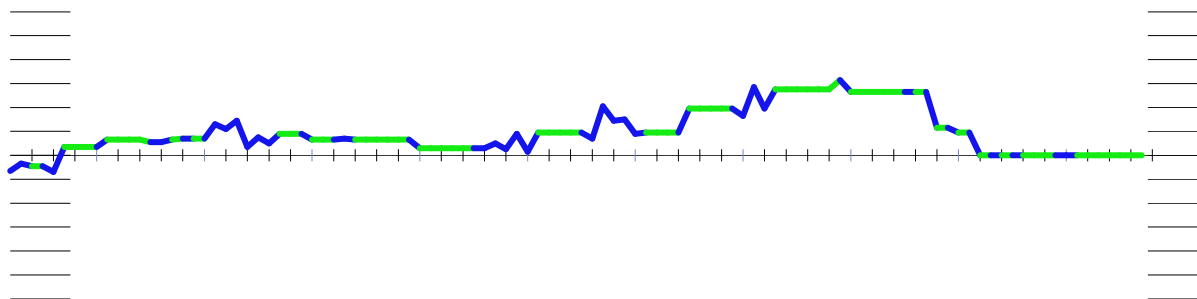

Bert Dollekamp - Gerben de Wit 00.00 / 00.00

01.34-29	19-23	02.40-34	14-19	03.45-40	20-25	04.32-28	23x32	05.37x28	19-23
06.28x19	13x24	07.29x20	25x14	08.31-27	14-19	09.41-37	10-14	10.35-30	18-23
11.46-41	12-18	12.40-35	07-12	13.33-29	01-07	14.38-33	08-13	15.43-38	14-20
16.37-32	02-08	17.41-37	20-24	18.29x20	15x24	19.33-29	24x33	20.39x28	17-22
21.28x17	11x31	22.36x27	05-10	23.44-39	09-14	24.39-33	14-20	25.33-29	20-24
26.29x20	10-15	27.20-14	19x10	28.38-33	12-17	29.33-29	08-12	30.50-44	17-22
31.44-39	22x31	32.37x26	06-11	33.39-33	11-17	34.42-37	03-08	35.47-41	17-22
36.30-24	04-09	37.32-28	23x32	38.37x17	12x21	39.26x17	07-12	40.17-11	16x07
41.33-28	18-23	42.28x19	12-18	43.49-43	09-14	44.43-38	14x23	45.38-32	08-12
46.48-43	12-17	47.43-39	07-11	48.41-37	17-22	49.39-33	11-16	50.37-31	22-28
51.33x22	18x36	52.29x09	10-14	53.09x20	36-41				

#1 Bert Dollekamp - Gerben de Wit

47. 43-39 : 0.00

Beter leek :

41-36 07-11 35-30 10-14 36-31 15-20 24*15 14-20 15*24

Met waarde : 0.00

46. 48-43 : 0.00

Beter leek :

35-30 10-14 30-25 14-19 34-30 23*34 30*39 19*30 25*34 13-19 39-33 15-20

41-37 18-23 32-27 19-24

Met waarde : 0.19

45. 38-32 : 0.19

Beter leek :

41-37 07-11 38-32 08-12 35-30

Met waarde : 0.23

44. 43-38 : 0.23

Beter leek :

41-37 14*23 37-32 07-11 43-39 11-17 32-27 10-14 39-33 17-22 48-43 22*31

24-19 13*24 29*09 31-36

Met waarde : 0.53

43. 49-43 : 0.53

Beter leek :

41-37 07-12 37-32 12-17 49-43 09-14 32-27 14*23 43-39 10-14 39-33

Met waarde : 0.53

40. 17-11 : 0.53
Beter leek :
33-28 12*21 49-43 21-27 43-38 08-12 38-33 12-17 41-36 10-14 34-30
Met waarde : 0.63

35. 17-22 : -0.57
Beter leek :
10-14 30-24 04-09 35-30 18-22 29*27 14-20 24-19 13*35 33-28 20-24 49-44
09-14 48-43
Met waarde : -0.33

32. 06-11 : -0.39
Beter leek :
10-14 39-33 13-19 30-25 07-11 33-28 04-09 48-43 14-20 25*14 09*20 28-22
18*38 29*07 11*02 42*33
Met waarde : -0.19

28. 12-17 : -0.41
Beter leek :
15-20 33-29 20-25 30-24 03-09 42-38 10-14 49-43 07-11 24-20
Met waarde : -0.14

2 Dennie van Dijk (1045) Hans van der Laan (1109) 0-2 (6)

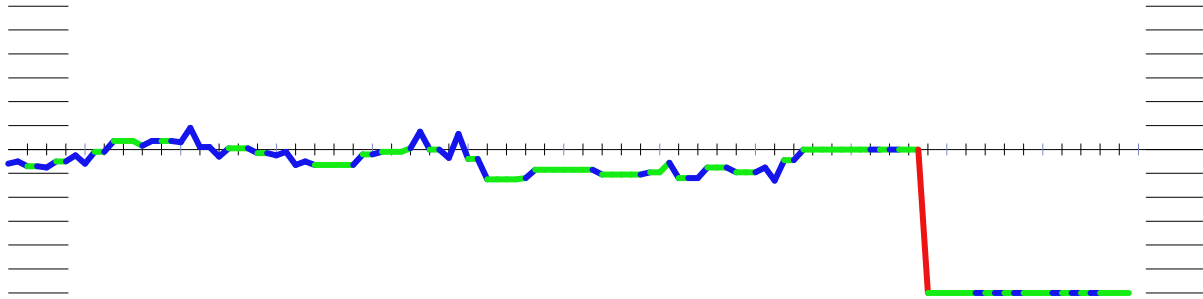

Dennie van Dijk

- Hans van der Laan

00.00 / 00.00

01.33-28	18-22	02.31-27	22x33	03.39x28	13-18	04.44-39	09-13	05.39-33	04-09
06.50-44	17-22	07.28x17	11x31	08.36x27	06-11	09.44-39	11-17	10.41-36	01-06
11.49-44	19-23	12.34-30	20-25	13.46-41	25x34	14.39x30	07-11	15.44-39	14-19
16.36-31	10-14	17.41-36	15-20	18.33-28	17-22	19.28x17	12x21	20.31-26	05-10
21.26x17	11x31	22.36x27	08-12	23.30-25	02-07	24.47-41	20-24	25.41-36	10-15
26.39-34	06-11	27.34-30	11-17	28.37-31	24-29	29.31-26	14-20	30.25x14	19x10
31.40-34	29x40	32.45x34	23-28	33.32x23	18x40	34.35x44	03-08	35.38-32	15-20
36.30-25	20-24	37.42-38	13-18	38.43-39	10-14	39.39-33	08-13	40.48-43	14-19
41.43-39	18-22	42.27x18	12x23	43.36-31	17-22	44.31-27	22x31	45.26x37	16-21
46.37-31	21-26	47.31-27	09-14	48.33-28	07-11	49.28-22	24-30	50.25x34	23-29
51.34x23	19x37	52.38-32	37x17	53.27-21	17-22	54.21-17	11-16	55.17x28	26-31
56.28-22	31-37	57.22-17	37-42	58.17-12	13-18	59.12x23	42-48		

#2 Dennie van Dijk - Hans van der Laan

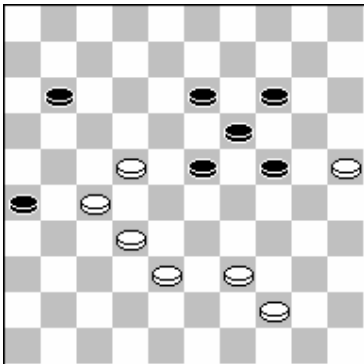

Zwart aan zet

49. 28-22 : -9.99

Beter was :

44-40 11-16 40-35 13-18 28-22 23-29 22*13 19*08 39-34 29*40 35*44 24-29

38-33 29*38 32*43 08-12

Met waarde : 0.00

3 Herm Jan Brascamp (1046) Rein van der Wal (1120) 1-1 (9)

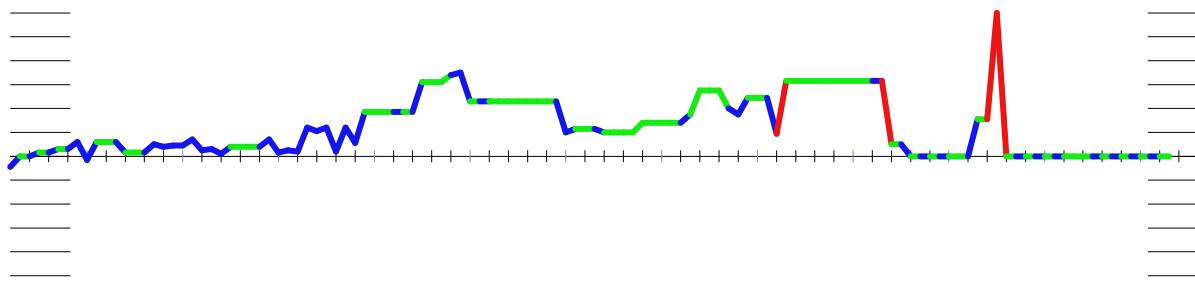

Herm Jan Brascamp - Rein van der Wal 00.00 / 00.00

01.32-28	17-22	02.28x17	11x22	03.37-32	07-11	04.41-37	01-07	05.34-29	19-24
06.40-34	14-19	07.34-30	20-25	08.29x20	25x14	09.46-41	11-17	10.45-40	19-23
11.50-45	07-11	12.40-34	23-28	13.32x23	18x40	14.45x34	14-19	15.33-29	10-14
16.38-33	04-10	17.43-38	12-18	18.48-43	08-12	19.38-32	19-23	20.32-28	23x32
21.37x28	16-21	22.31-26	13-19	23.30-24	19x30	24.35x24	09-13	25.44-40	03-08
26.42-38	13-19	27.24x13	08x19	28.41-37	19-23	29.28x19	14x23	30.38-32	21-27
31.32x21	11-16	32.47-41	16x27	33.37-32	27x38	34.43x32	06-11	35.32-27	22x31
36.36x27	17-22	37.49-43	22x31	38.26x37	11-17	39.43-38	17-22	40.38-32	02-08
41.40-35	15-20	42.35-30	20-25	43.30-24	10-15	44.32-28	23x32	45.37x17	12x21
46.33-28	05-10	47.39-33	08-12	48.28-23	21-27	49.41-37	18-22	50.33-28	22x33
51.29x38	12-17	52.23-18	10-14	53.38-33	17-21	54.18-12	21-26	55.12-08	14-20
56.24-19	20-24	57.19x30	27-31	58.37-32	31-36	59.30-24	26-31	60.33-28	36-41
61.28-23	31-37								

#3 Herm Jan Brascamp - Rein van der Wal

61. 28-23 : 0.00

Beter leek :

08-03 31-36 24-19 41-47 03-26 36-41 26-48 15-20 19-13 41-46 13-09 47-38
32*43 46*40

Met waarde : 0.00

60. 33-28 : 0.00

Beter leek :

32-28 36-41 33-29 31-37 08-03 37-42 28-23 41-46 23-18 42-48 34-30 25*12
03*17

Met waarde : 0.00

59. 30-24 : 0.00

Beter leek :

08-03 36-41 33-28 26-31 03-26 31-36 26-21 41-46 21-16 36-41 16-07 41-47
30-24 47*20 34-30 25*34

Met waarde : 0.00

56. 24-19 : 0.00

Beter leek :

34-29 27-31 37-32 31-36 08-02 36-41 33-28 26-31 28-23 31-36 02-13 41-47
24-19 47*24 19*30 25*34

Met waarde : 0.00

55. 12-08 : 0.00
 Beter leek :
 12-07 27-31 37-32 31-36 07-01 36-41 01-06 41-47 24-20 47*40 20*09 40-34
 06-01 34-30 01-07 30-24
 Met waarde : 0.00

54. 18-12 : 0.00
 Beter leek :
 34-29 15-20 24*15 25-30 18-12 30-35 12-07 35-40 07-02 40-44 29-23 44-49
 33-29 21-26 02-19 49-38
 Met waarde : 0.00

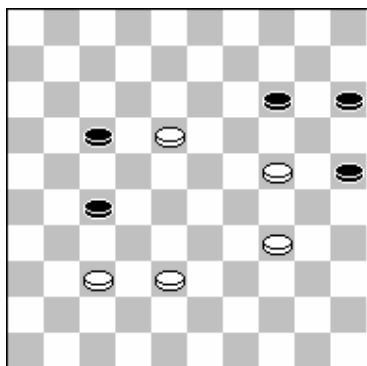

Wit aan zet

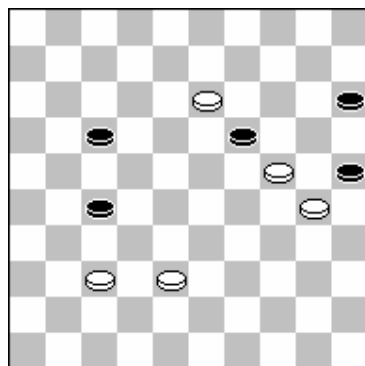

Zwart aan zet

18-13! Als ertussen dan 34-30 (dia 2) 24-20 en 37-32 !!!

53. 38-33 : 0.00
 Beter was :
 18-13 27-31 37*26 17-22 13-08 14-19 24*13 22-27 08-03 27-31 26*37 15-20
 03-14 20*18
 Met waarde : 9.99

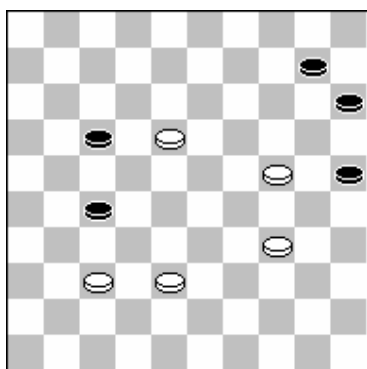

Zwart aan zet

52. 10-14 : -9.99
 Beter was :
 17-21 18-12 21-26 12-07 25-30
 Met waarde : -0.31

50. 33-28 : 0.00
 Beter leek :
 24-19 10-14 19*10 15*04 29-24 12-17 23-19 04-09 34-29 25-30 24*35 17-21
 29-24 21-26 24-20 27-31
 Met waarde : 0.00

48. 28-23 : 0.00

Beter leek :

41-37 21-27 37-32 27*38 33*42 12-17 42-37 10-14 37-31 14-20 28-23 18-22
31-26 22-27 24-19 27-32

Met waarde : 0.10

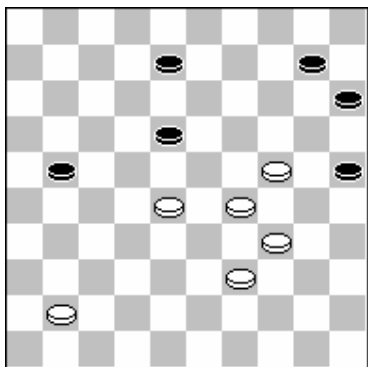

Wit aan zet

47. 39-33 : 0.10

Beter was :

41-37 08-12 37-31 21-26 31-27

Met waarde : 0.63

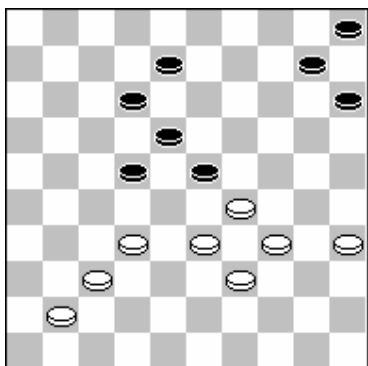

Zwart aan zet

41. 15-20 : -0.63

Beter was :

10-14 32-28 23*32 37*17 12*21 33-28 05-10 39-33 15-20 41-37 08-12 37-31
12-17 31-26 17-22 28*17

Met waarde : -0.19

41. 40-35 : 0.19

Beter leek :

32-28 23*32 37*17 12*21 33-28 10-14 29-24 05-10 34-29

Met waarde : 0.49

39. 17-22 : -0.49

Beter leek :

10-14 38-32 02-08 32-28 23*32 37*28 17-22 28*17 12*21 33-28 05-10 41-37
08-12 37-32 21-26 32-27

Met waarde : -0.35

30. 38-32 : 0.20
Beter leek :
40-35 10-14 37-31 11-16 35-30 05-10 47-42 06-11 30-24 21-27 42-37 14-20
38-32 27*38 43*32
Met waarde : 0.46

25. 44-40 : 0.46
Beter leek :
41-37 03-08 37-32 11-16 42-37 13-19 24*13 08*19 28-23 19*28 32*23 21-27
37-31 14-19 23*14 10*19
Met waarde : 0.70

22. 13-19 : -0.62
Beter leek :
14-20 30-24 20-25 42-38 09-14 24-20 15*24 29*09 03*14 34-30 25*34 39*30
21-27 30-24 14-19
Met waarde : -0.37

21. 16-21 : -0.37
Beter leek :
14-20 30-24 16-21 31-26
Met waarde : -0.37

19. 19-23 : -0.37
Beter leek :
14-20 31-27 22*31 36*27 02-08 30-24 19*30 34*14 09*20 43-38 10-14 33-28
17-22 28*17 11*31 37*26
Met waarde : -0.11

18. 08-12 : -0.24
Beter leek :
19-23 30-25 17-21 31-27 22*31 37*17 11*22 38-32 14-20 25*14 10*19 32-28
23*32 42-37 32-38 43*32
Met waarde : -0.04

16. 04-10 : -0.24
Beter leek :
12-18 37-32 19-23 41-37 05-10 43-38 02-07 33-28 22*24 30*28 08-12 31-27
15-20
Met waarde : -0.04

4 Jan van Dijk (1228) Harry de Groot (1158) 2-0 (1)

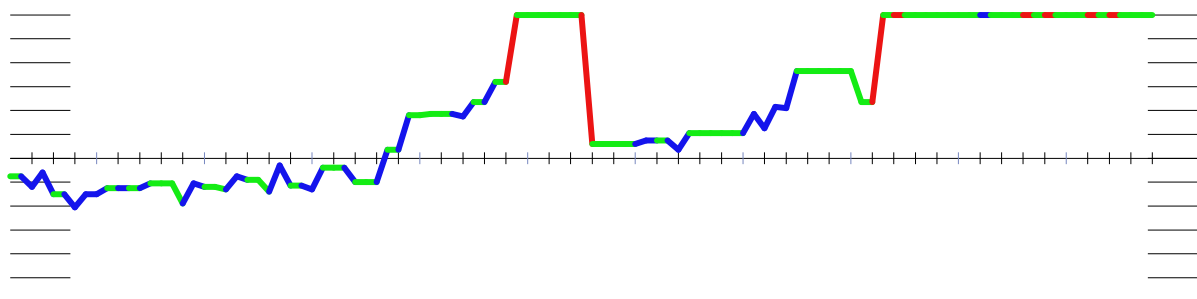

Jan (Oerterp) van Dijk - Harry de Groot 00.00 / 00.00

01.35-30	20-25	02.40-35	14-20	03.44-40	20-24	04.33-28	18-23	05.31-27	17-21
06.37-31	21-26	07.41-37	12-18	08.27-22	18x27	09.31x22	07-12	10.37-31	26x37
11.42x31	12-18	12.46-41	18x27	13.31x22	16-21	14.47-42	21-26	15.41-37	11-17
16.22x11	06x17	17.36-31	13-18	18.31-27	09-13	19.39-33	15-20	20.34-29	23x34
21.30x39	18-23	22.39-34	04-09	23.49-44	01-06	24.44-39	10-14	25.27-22	06-11
26.34-30	25x34	27.40x18	20-25	28.18-12	11-16	29.12x21	16x18	30.32-27	02-07
31.38-32	05-10	32.43-38	18-23	33.37-31	26x37	34.42x31	08-12	35.31-26	03-08
36.26-21	10-15	37.50-44	14-20	38.28-22	09-14	39.33-28	23-29	40.39-33	25-30
41.44-40	20-25	42.21-16	12-18	43.22-17	08-12	44.17x08	13x02	45.27-22	18x27
46.32x21	15-20	47.21-17	30-34	48.17-11	34-39	49.33x44	29-34	50.40x29	24x22
51.11-06	22-27	52.06-01	07-11	53.16x07	02x11	54.01-18			

#4 Jan (Oerterp) van Dijk - Harry de Groot

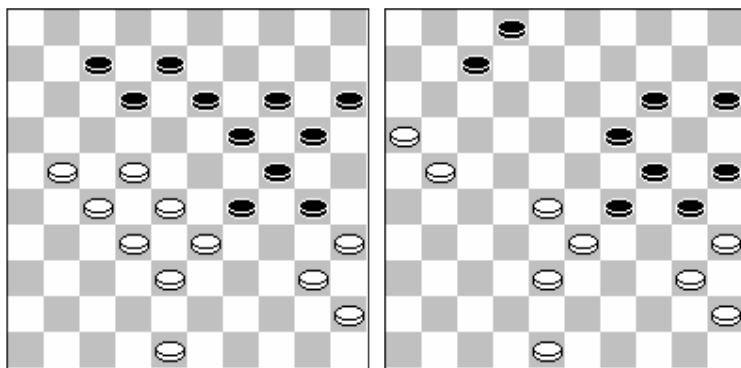

Zwart aan zet

Zwart aan zet

Zwart speelde 20-25 waarna het hard ging na:

20-25 42. 21-16 12-18 43. 22-17 08-12 44. 17x08 13x02 45. 27-22 18x27 46. 32x21 (dia 2)

41. 20-25 : -1.47

Beter was :

12-18 40-34 30*39 33*44 29-34 22-17 20-25 44-39 34*43 38*49 08-12 17*08 13*02 21-16 02-08 27-21

Met waarde : -0.47

37. 14-20 : -0.73

Beter leek :

07-11 44-40 11-16 39-34 12-18 34-30 25*34 40*20 14*25 28-22 08-12 33-28 15-20 22-17 20-24 17*08

Met waarde : -0.42

35. 03-08 : -0.37

Beter leek :

10-15 45-40 14-20 26-21 13-18 39-34 09-13 50-45 03-08 27-22 18*16 34-30
25*34 40*09 08-13 09*18

Met waarde : -0.21

31. 38-32 : 0.15

Beter leek :

37-31 26*37 42*31 05-10 31-26 10-15 38-32 08-12

Met waarde : 0.15

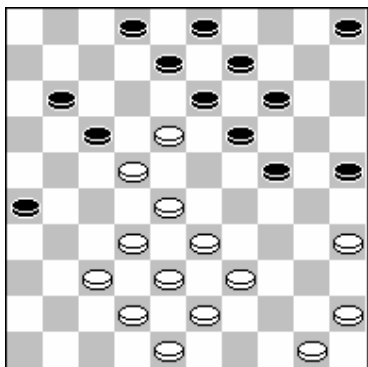

Wit aan zet

Jan geeft de schijf sportief terug.

28. 18-12 : 0.12

Beter was :

39-34 24-29 34*23 11-16 22*11 13*22 28*17 19*39 43*34 16*07 45-40 09-13
32-27 13-18 37-32 14-19

Met waarde : 1.22

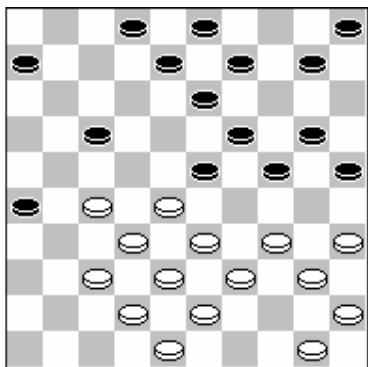

Zwart aan zet

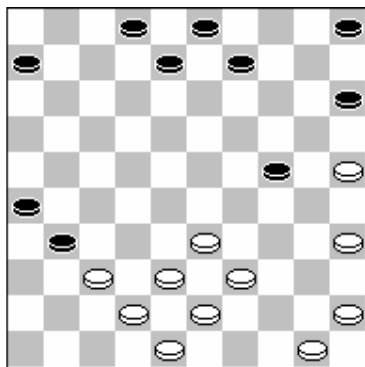

Zwart aan zet

Na 10-15 kan wit een schijf winnen via onderstaande manoeuvre. Of Jan de schijfwinst ook genomen had is nog maar de vraag. (schijven 26 en 31 staan niet leuk voor wit, vanuit menselijk perspectief gezien)

24. 10-14 : -1.22

Beter was :

10-15 34-30 25*34 40*18 13*31 28-22 17*28 32*25 09-14

Met waarde : -0.64

23. 01-06 : -0.64

Beter leek :

10-15 44-39 24-30 35*24 19*30 28*19 13*24 40-35 08-12 32-28 09-13 37-32
05-10 42-37 Met waarde : -0.47

19. 15-20 : -0.36

Beter leek :

08-12 50-44 03-08 34-29 23*34 40*20 25*14 30-24 19*30 35*24 14-19 45-40
19*30 40-35 18-23 35*24

Met waarde : -0.07

18. 09-13 : -0.07

Beter leek :

08-12 39-33 10-14 34-29 23*34 40*20 15*24 50-44 25*34 44-40 34-39 43*34
02-07 34-29 14-20

Met waarde : 0.20

5 Rob Knevel (1083) Karel de Bruin (880) 2-0 (8)

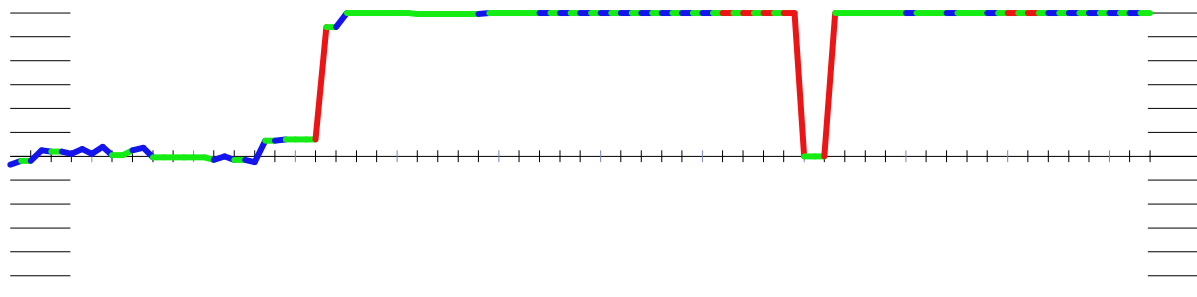

Rob Knevel - Karel de Bruin 00.00 / 00.00

01.32-28	17-22	02.28x17	11x22	03.37-32	06-11	04.41-37	19-23	05.46-41	01-06
06.31-27	22x31	07.36x27	11-17	08.34-29	23x34	09.39x30	20-25	10.44-39	25x34
11.39x30	14-19	12.50-44	10-14	13.44-39	19-23	14.30-25	17-22	15.41-36	22x31
16.36x27	12-17	17.33-28	04-10	18.28x19	14x23	19.27-22	17x28	20.25-20	15x24
21.35-30	24x33	22.38x29	23x34	23.32x01	10-14	24.01x40	02-07	25.40x01	08-12
26.01x10	05x14	27.37-32	14-19	28.43-38	19-24	29.38-33	13-18	30.33-28	16-21
31.42-37	06-11	32.37-31	09-13	33.31-27	21-26	34.48-43	03-09	35.43-38	13-19
36.47-42	24-29	37.42-37	18-23	38.49-43	09-14	39.43-39	14-20	40.39-34	29x40
41.45x34	20-24	42.28-22	24-29	43.34-30	19-24	44.30x28	29-34	45.22-18	34-39
46.18-13	39-44	47.13-09	44-50	48.38-33	50-44	49.09-04	44-40	50.27-22	40-44
51.22-18	44-40	52.28-23	40-35	53.33-29	35-30	54.04-15	30-25	55.18-13	25-30
56.13-09	11-16	57.23-19							

#5 Rob Knevel - Karel de Bruin

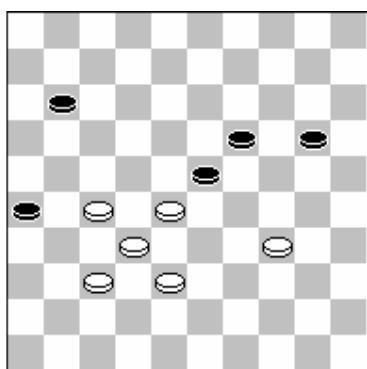

Zwart aan zet

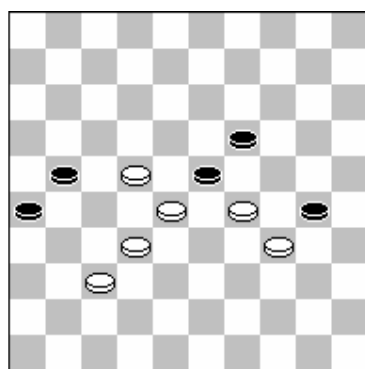

Wit aan zet

Toch nog een remisekansje voor Karel

41. 20-24 : -2.66

Beter was :

11-16 28-22 (27-22 16-21 43. 38-33 20-25 44. 33-29 25-30 DIA 2) 19-24 22-17 20-25 17-12 24-29 12-07 29*40 07-01 40-45 01*34

45-50 34-29 50-39 29-23

Met waarde : 0.00

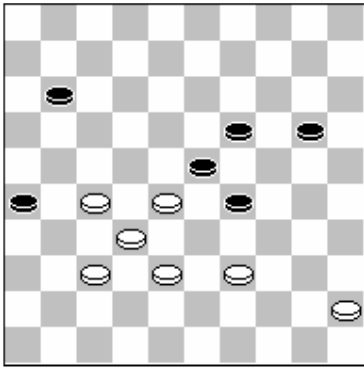

Wit aan zet

40. 39-34 : 0.00

Beter was :

45-40 20-25 28-22 19-24 40-35 25-30 38-33 29*38 32*43 11-16 22-17 23-29

17-12 29-34 12-08 34-40

Met waarde : 7.67

17. 04-10 : -1.29

Beter leek :

17-22 28*10 22*31 37*26 05*14 40-34 08-12 35-30 06-11 39-33 11-17 34-29

02-08

Met waarde : -1.08

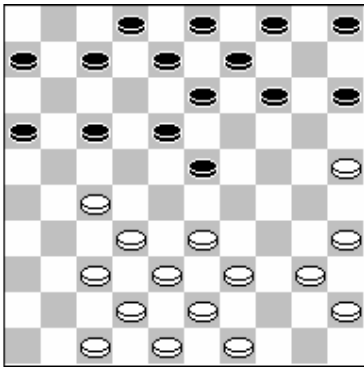

Wit aan zet

Karel zet de boel maar eens onnodig open om de spanning erin te houden. Wit profiteerde goed door 33-28. waarna altijd schijfverlies volgt.

16. 12-17 : -1.08

Beter was :

07-11 35-30 11-17 39-34 02-07 34-29 23*34 40*29 05-10

Met waarde : -0.14

6 Sipke Doller (1223) Kor de Groot (1002) 1-1 (2)

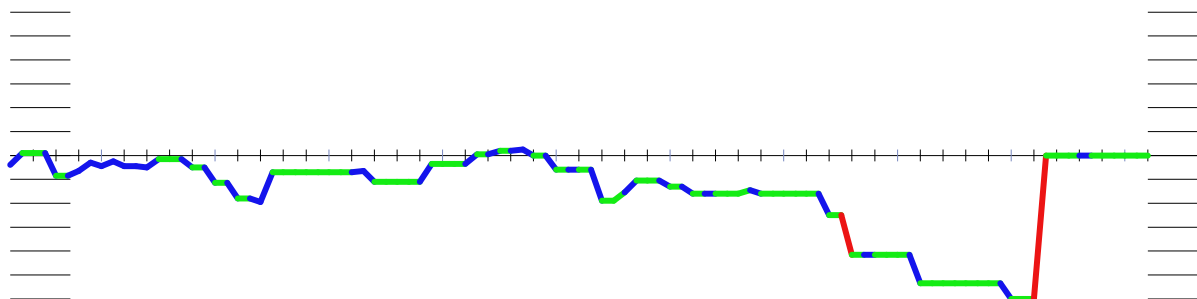

Sipke Doller

- Kor de Groot

00.00 / 00.00

01.34-30	19-24	02.30x19	14x23	03.33-28	13-19	04.40-34	17-21	05.31-27	08-13
06.45-40	10-14	07.34-30	02-08	08.37-31	20-24	09.50-45	14-20	10.38-33	21-26
11.41-37	12-17	12.30-25	17-21	13.25x14	09x20	14.43-38	07-12	15.27-22	18x27
16.31x22	12-18	17.40-34	18x27	18.37-31	26x37	19.42x22	24-29	20.33x24	20x40
21.45x34	04-09	22.47-42	11-17	23.22x11	16x07	24.36-31	06-11	25.35-30	15-20
26.39-33	11-16	27.44-40	20-24	28.40-35	07-12	29.49-43	12-18	30.31-27	05-10
31.43-39	10-14	32.30-25	14-20	33.25x14	09x20	34.34-30	20-25	35.39-34	01-06
36.46-41	06-11	37.42-37	11-17	38.41-36	21-26	39.34-29	23x34	40.30x39	18-23
41.27-21	16x27	42.32x12	23x34	43.12-07	08-12	44.07x09	03x14	45.36-31	19-23
46.31-27	23-29	47.37-32	29x38	48.32x43	24-30	49.35x24	34-40	50.24-20	40-44
51.20x09									

#6 Sipke Doller - Kor de Groot

48. 24-30 : 0.00

Beter leek :

14-20 43-39 34*43 48*39 24-29 39-34 29*40 35*44

Met waarde : 0.00

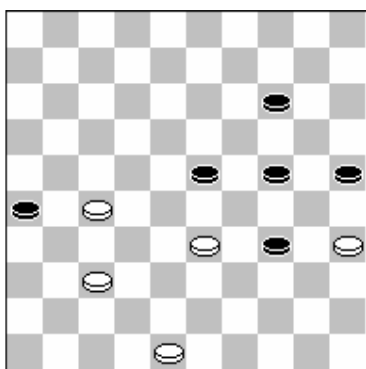

Zwart aan zet

Zwart had met 25-30 wit het nog iets moeilijker kunnen maken, maar bij goedspel blijft dit ook binnen de remisemarge. Sipke ontsnapte goed en op tijd uit lastige nadelig klassiek via een combinatie (zie partij)

46. 23-29 : 0.00

Beter was :

25-30 48-43 24-29 33*24 30*19 35-30 34*25 27-22 23-28 22*33 19-23 37-32

26-31 33-28 23-29 28-22

Met waarde : 1.25

41. 27-21 : -1.07
Beter leek :
28-22 17*28 33*22 08-12 48-43 23-29 39-33 29-34 36-31 12-18 32-28 03-08
22-17 18-23 17-12 23*41
Met waarde : -0.83

39. 34-29 : -0.83
Beter leek :
48-43 08-12 34-29 23*34 30*39 18-23 28-22 17*28 33*22
Met waarde : -0.83

38. 41-36 : -0.83
Beter leek :
34-29 23*34 30*39 18-23 27-22 21-26 22*11 16*07 28-22 03-09 22-17 24-30
35*24 19*30 48-43 09-14
Met waarde : -0.50

37. 42-37 : -0.50
Beter leek :
34-29 23*34 30*39 18-23 41-37 11-17 37-31 21-26 27-22 26*37 22*11 16*07
Met waarde : -0.32

27. 44-40 : -0.38
Beter leek :
49-43 07-12 46-41 21-26 41-36 26*37 32*41 23*32 38*27 20-25 41-37 05-10
43-38 09-14
Met waarde : -0.12

25. 35-30 : -0.12
Beter leek :
31-27 21-26 49-43 15-20 34-29 23*34 39*30 13-18 44-39 08-12 46-41 20-24
Met waarde : 0.00

7 Jaap Knipper (1138) Gerrit Terpstra (988) 1-1 (3)

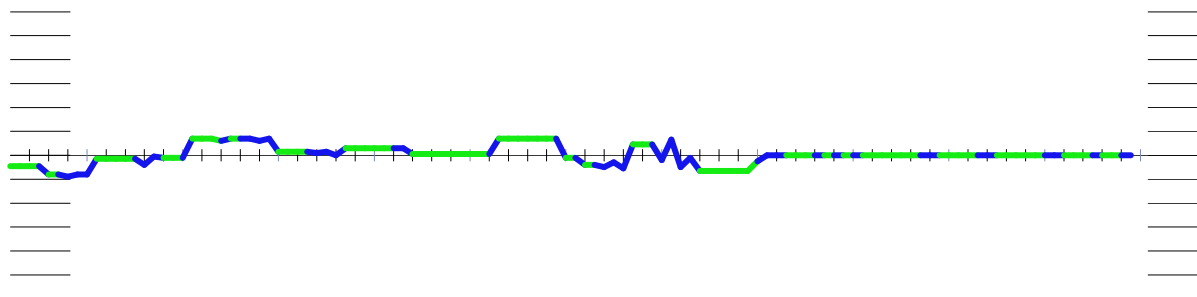

Jaap Knipper

- Gerrit Terpstra

00.00 / 00.00

01.32-28	18-23	02.38-32	12-18	03.43-38	07-12	04.31-27	01-07	05.37-31	17-22
06.28x17	11x22	07.31-26	22x31	08.26x37	07-11	09.32-27	11-17	10.37-32	23-29
11.34x23	19x37	12.41x32	14-19	13.46-41	10-14	14.41-37	05-10	15.49-43	19-23
16.40-34	14-19	17.33-28	10-14	18.39-33	17-22	19.28x17	12x21	20.33-28	20-24
21.44-39	14-20	22.39-33	24-29	23.33x24	19x39	24.43x34	06-11	25.28x19	13x24
26.38-33	18-23	27.33-28	23-29	28.34x23	24-30	29.35x24	20x18	30.37-31	21-26
31.50-44	26x37	32.42x31	09-13	33.47-42	04-09	34.42-38	15-20	35.48-43	20-25
36.44-39	25-30	37.31-26	30-34	38.39x30	18-23	39.28x19	13x35	40.27-22	09-13
41.38-33	11-17	42.22x11	16x07	43.36-31	13-19	44.31-27	19-24	45.32-28	24-30
46.43-39	30-34	47.39x30	35x24	48.45-40	07-12	49.28-22	24-29	50.33x24	12-18
51.22x13	08x30	52.27-21	03-08	53.21-16	02-07	54.26-21	08-13	55.21-17	13-19
56.40-35	19-23	57.35x24	23-28	58.17-11	28-32	59.11x02	32-38		

Uitstekende remisepartij van Gerrit. De vakantie heeft hem blijkbaar goed gedaan.

#7 Jaap Knipper - Gerrit Terpstra

37. 31-26 : -0.13

Beter leek :

27-22 18*27 31*22 11-17 22*11 16*07 38-33 07-12 43-38 09-14 39-34 30*39

33*44 12-17 45-40 14-19

Met waarde : -0.02

36. 44-39 : -0.10

Beter leek :

45-40 25-30 27-22 18*27 32*21 16*27 31*22 08-12 43-39 12-18 40-34 18*27

34*25 09-14 39-33 11-17

Met waarde : 0.13

8 Hendrik Veenstra (1212) Berend Plijter (1112) 1-1 (10)

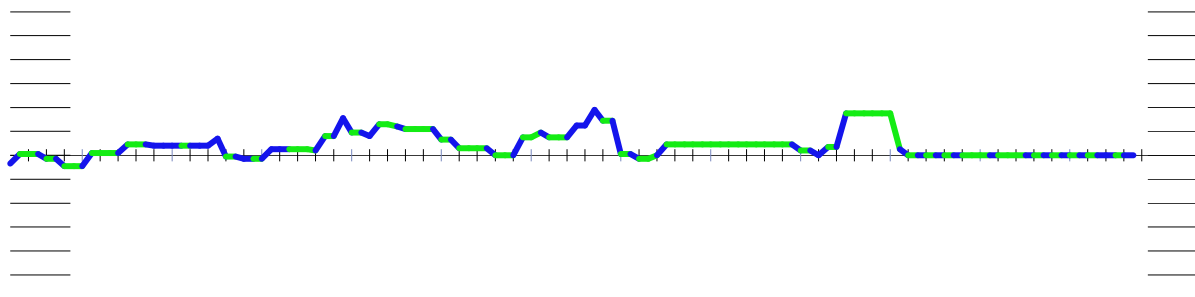

Hendrik Veenstra - Berend Plijter 00.00 / 00.00

01.32-28	19-23	02.28x19	14x23	03.37-32	10-14	04.34-29	23x34	05.39x30	20-25
06.41-37	25x34	07.40x29	18-23	08.29x18	12x23	09.44-39	05-10	10.45-40	15-20
11.35-30	10-15	12.30-25	13-19	13.39-34	07-12	14.40-35	01-07	15.46-41	09-13
16.34-30	04-09	17.32-28	23x32	18.37x28	17-22	19.28x17	11x22	20.38-32	19-23
21.42-38	14-19	22.25x14	19x10	23.50-44	15-20	24.44-39	06-11	25.48-42	10-15
26.49-44	13-19	27.42-37	11-17	28.47-42	08-13	29.30-25	02-08	30.25x14	19x10
31.35-30	13-19	32.31-26	09-14	33.37-31	15-20	34.30-25	10-15	35.41-37	12-18
36.33-28	22x33	37.39x28	07-12	38.31-27	17-21	39.26x17	12x21	40.37-31	21-26
41.42-37	08-12	42.27-22	18x27	43.31x22	12-17	44.22x11	16x07	45.36-31	20-24
46.31-27	07-11	47.27-22	11-16	48.37-31	26x37	49.32x41	23x32	50.38x27	19-23
51.41-37	24-29	52.43-38	15-20	53.37-32	03-08	54.22-17	14-19	55.25x14	19x10
56.27-21	16x27	57.32x21	23-28	58.21-16	10-15	59.16-11	15-20	60.11-07	20-24
61.44-39	24-30	62.17-11	08-12	63.07x18	29-34				

Teleurstelling voor Hendrik. Na vorige jaar ook al niet te kunnen winnen van Berend, lukte het hem dit jaar ook weer niet. Gelukkig waren er ditmaal geen winstkansen voor Berend 😊

#8 Hendrik Veenstra - Berend Plijter

61. 44-39 : 0.00

Beter leek :

17-11 28-33 07-01 33*42 01*34

Met waarde : 0.00

60. 11-07 : 0.00

Beter leek :

11-06 20-24 17-11 28-33 11-07 33*42 06-01 08-12 07*18

Met waarde : 0.00

59. 16-11 : 0.00

Beter leek :

17-11 28-33 38-32 29-34 11-06 34-39 44-40 39-43 32-28 33*22 06-01 43-48
40-34 48*30

Met waarde : 0.00

58. 21-16 : 0.00

Beter leek :

17-11 28-33 38-32 29-34 32-28 33*22 11-07 22-28 21-16 08-12 07*18

Met waarde : 0.00

56. 27-21 : 0.00
Beter leek :
44-40 10-14 40-35 29-34 38-33 23-29 33*24 34-39 32-28 39-43 28-23 43-48
35-30 48*25 27-21 16*27
Met waarde : 0.00

54. 22-17 : 0.00
Beter leek :
38-33 29*38 32*43 20-24 43-38 14-19 38-32 23-29 32-28 08-12 44-40 12-18
22*13 19*08 40-35 29-34
Met waarde : 0.00

53. 37-32 : 0.00
Beter leek :
44-40 03-08 37-32 08-12 22-18 29-33 18*07 33*42 07-01 42-47 01*15 14-20
25*14 47-41 15-10 41*45
Met waarde : 0.00

52. 43-38 : 0.00
Beter leek :
37-32 03-08 43-39 14-19 22-17 15-20 25*14 19*10 44-40 10-14 40-35 14-19
39-33 29*38 32*43 23-28
Met waarde : 0.00

51. 41-37 : 0.00
Beter leek :
22-17 03-08 27-22 15-20 43-38
Met waarde : 0.05

47. 11-16 : -0.35
Beter leek :
24-29 43-39 15-20 39-33 29-34 33-29 34-39 44*33 23*34 22-17 11*22 28*17
34-40 17-11 40-44 11-07
Met waarde : -0.07

9 Rik Smit (1007) Cees Dijkstra (885) 2-0 (7)

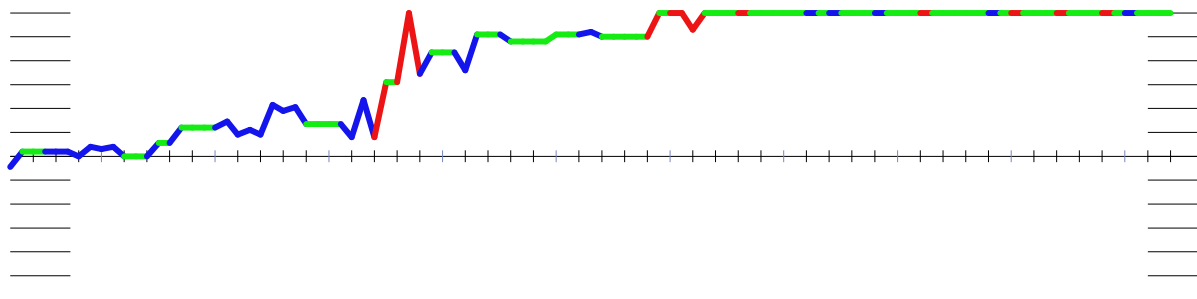

Rik Smit

- Cees Dijkstra

00.00 / 00.00

01.32-28	17-22	02.28x17	11x22	03.37-32	06-11	04.41-37	01-06	05.46-41	19-23
06.34-30	14-19	07.30-25	10-14	08.40-34	23-28	09.32x23	18x40	10.45x34	13-18
11.50-45	09-13	12.37-32	04-10	13.41-37	11-17	14.31-26	07-11	15.44-40	02-07
16.47-41	16-21	17.49-44	22-27	18.34-29	03-09	19.40-34	20-24	20.29x20	15x24
21.44-40	24-30	22.35x24	19x30	23.32-28	30-35	24.37-31	35x44	25.31x22	18x27
26.39x50	13-19	27.43-39	19-23	28.28x19	14x23	29.41-37	08-13	30.37-32	09-14
31.50-44	12-18	32.33-28	14-19	33.34-30	17-22	34.26x17	22x33	35.32x21	11x22
36.39x17	10-14	37.21-16	18-22	38.17x28	23x43	39.48x39	06-11	40.39-33	11-17
41.33-29	17-22	42.29-24	13-18	43.24x13	18x09	44.30-24	22-28	45.24-20	28-33
46.20-15	09-13	47.45-40	14-19	48.25-20	19-23	49.20-14	23-28	50.15-10	28-32
51.42-37	32x41	52.36x47							

#9 Rik Smit - Cees Dijkstra

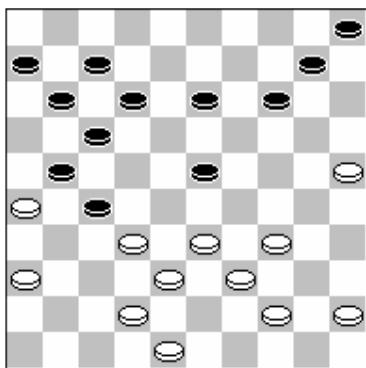

Zwart aan zet

31. 12-18 : -2.02

Beter was :

14-20 25*14 10*19 34-30 12-18 39-34 05-10 48-43 10-14 44-39 07-12

Met waarde : -1.06

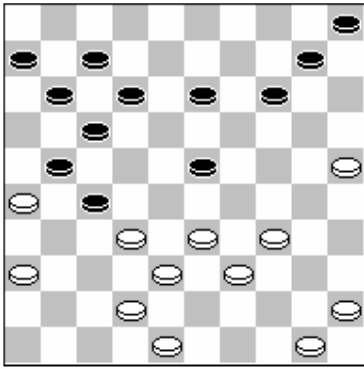

Wit aan zet

31. 50-44 : 1.06

Beter was :

33-28 14-19 34-30 12-18 30-24 19*30 28*08 07-12 25*34 12*03 34-29 10-14
29-24 05-10 45-40 10-15

Met waarde : 2.02

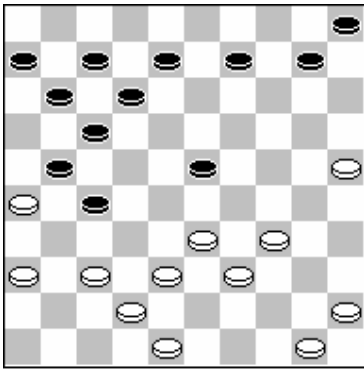

Zwart aan zet

29. 08-13 : -1.55

Beter was :

10-14 37-32 05-10 34-30 09-13 39-34 14-19 45-40 12-18 50-45 17-22 26*28
11-16 32*21 23*43 48*39

Met waarde : -1.00

21. 24-30 : -1.02

Beter leek :

11-16 34-30 10-15 39-34 05-10 34-29 18-23 29*18 12*23 32-28 23*32 37*28
13-18 43-39 19-23 28*19

Met waarde : -0.72

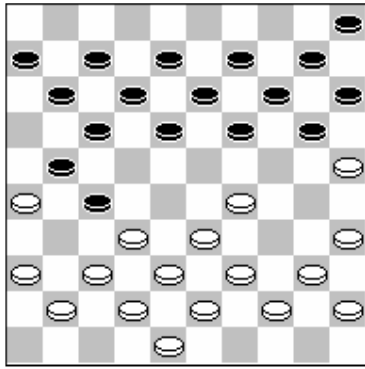

Wit aan zet

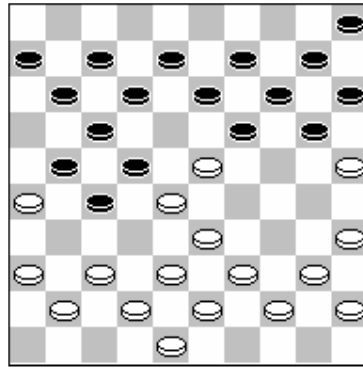

Zwart aan zet

19. 40-34 : 0.69

Beter was :

32-28 (18-22 20. 29-23 DIA 2) 20-24 29*20 15*24 28-22 17*28 33*31 18-23 26*17

11*22 31-27 22*31

36*27 13-18 38-33 06-11

Met waarde : 1.30

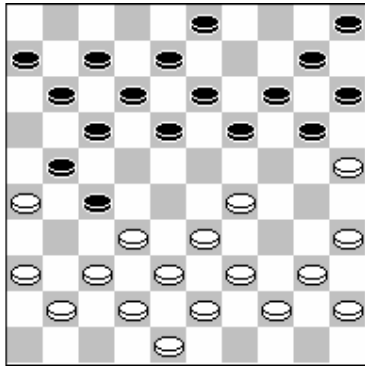

Zwart aan zet

18. 03-09 : -1.30

Beter was :

18-22 35-30 19-24 30*19 14*34 39*30 13-18 25*14 10*19 32-28 08-13 40-35

05-10 30-24 19*30 35*24

Met waarde : -0.62

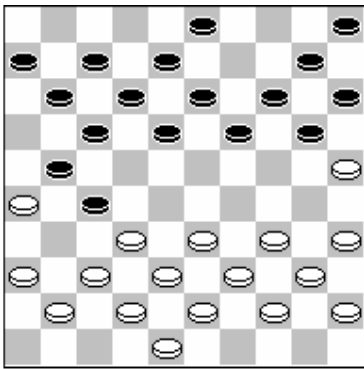

Wit aan zet

Cees zijn nog iets wat geblesseerde oog viel hier op 22-27 en daarmee verlaat hij gebaande wegen. Het doel van deze zet is niet helemaal duidelijk. De enige zet die verhinderd wordt is 37-31, maar dat zal zijn jeugdige tegenstander wel zien. Na deze zet zal de zwarte positie snel verslechteren, helemaal als steunpilaar 3 er even later ook nog bij wordt getrokken.

17. 22-27 : -0.62

Beter was :

22-28 32*23 18*29 34*23 19*28 33*22 17*28 26*17 11*22 38-33 20-24 42-38
06-11 40-34 14-20 25*14

Met waarde : -0.16

17. 49-44 : 0.16

Beter leek :

33-29 03-09 49-44 19-23 34-30 23*34 40*29 20-24 29*20 15*24 30*19 13*24
37-31 22-28 32*23 18*29

Met waarde : 0.47

16. 16-21 : -0.47

Beter leek :

22-27 32*21 16*27 37-32 11-16 32*21 16*27 42-37 06-11 34-29 17-22 38-32
27*38 43*32 11-17 39-34

Met waarde : -0.16

10 André de Jong (1017) Jos Plijter (843) 0-2 (4)

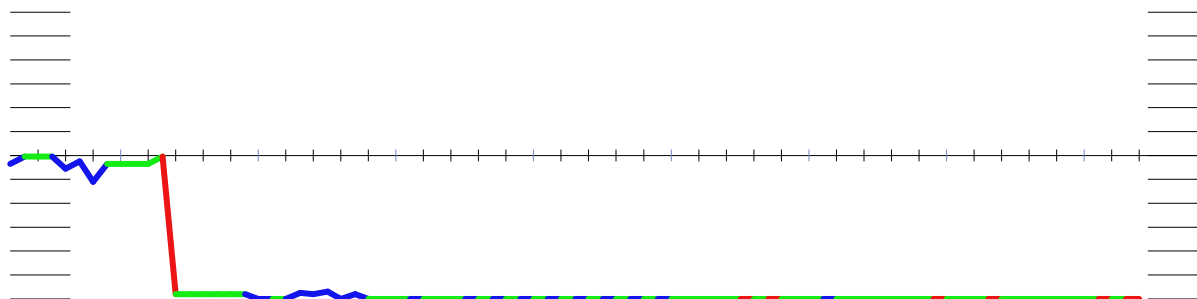

Andre de Jong - Jos Plijter 00.00 / 00.00

01.33-29	20-24	02.29x20	15x24	03.34-30	10-15	04.32-28	17-21	05.39-33	21-26
06.44-39	11-17	07.31-27	26-31	08.37x26	17-21	09.26x17	12x23	10.50-44	07-12
11.41-37	14-20	12.46-41	20-25	13.39-34	05-10	14.44-39	10-14	15.33-28	23x32
16.37x28	01-07	17.39-33	14-20	18.41-37	07-11	19.38-32	11-17	20.42-38	17-21
21.36-31	21-26	22.31-27	02-07	23.47-41	07-11	24.43-39	18-23	25.49-43	13-18
26.28-22	09-13	27.33-28	04-09	28.48-42	09-14	29.41-36	11-17	30.22x11	06x17
31.39-33	24-29	32.33x24	20x29	33.43-39	17-22	34.28x17	12x21	35.39-33	14-20
36.33x24	20x29	37.32-28	21x41	38.36x47	23x43	39.34x14	25x34	40.40x29	43-48
41.42-37	48x31	42.29-24							

#10 Andre de Jong - Jos Plijter

13. 39-34 : -1.31

Beter leek :

36-31 25*34 40*20 15*24 31-27 06-11 44-40 12-17 39-34 24-29 33*24 19*39

43*34 17-21 37-32

Met waarde : -1.14

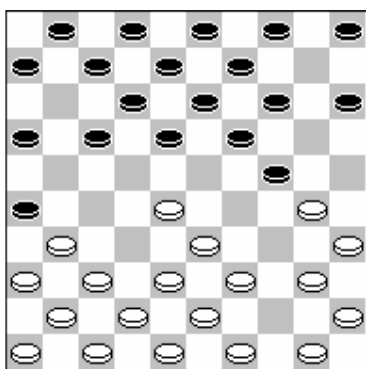

Wit aan zet

André lijkt de vormcrisis van Rein overgenomen te hebben. Na 31-27 volgde natuurlijk de 2-om-3 via 26-31

7. 31-27 : -1.16

Beter was :

50-44 05-10 30-25 15-20 39-34 10-15 44-39 16-21

Met waarde : -0.07