

## **DUO 2 – Oerterp 14-6**

*31 oktober 2009*

Harry Graaskamp (1117) - Gerben de Wit (1189) 1-1 (5) .....	4
Björn Winkel (1174) - Hendrik Veenstra (1212) 1-1 (4) .....	9
Henk Hoekman (1267) - Rein vd Wal (1120) 1-1 (6).....	11
Chris Grevers (1097) - Dennie van Dijk (1045) 2-0 (2) .....	13
Mario Daamen (1153) - Simon Zeilstra (954) 2-0 (1) .....	15
Tim Hendriksen (1061) - Karel de Bruin (880) 2-0 (9) .....	18
Ralf Richters (1047) - Miente Pera (861) 2-0 (10) .....	25
Bob Kersten (1047) - Willem van der Velde (885)1-1 (8).....	29
Simon Wiersma (1002) - Cees Dijkstra (885) 1-1 (3).....	33

# Johan Haijtkink (1129) - Jan van Dijk (1228)1-1 (7)

## Partij

Johan Haijtkink - Jan (Oerterp) van Dijk 00.00 / 00.00

01.34-29	17-22	02.40-34	11-17	03.32-28	06-11	04.37-32	19-23	05.28x19	14x23
06.41-37	10-14	07.46-41	05-10	08.45-40	13-19	09.29-24	20x29	10.33x13	08x19
11.35-30	15-20	12.30-25	10-15	13.32-28	22x33	14.39x28	23x32	15.37x28	18-23
16.42-37	23x32	17.37x28	12-18	18.47-42	16-21	19.41-37	18-23	20.38-32	20-24
21.31-27	11-16	22.43-38	21-26	23.44-39	24-30	24.39-33	30x39	25.33x44	07-12
26.40-34	15-20	27.50-45	09-13	28.44-40	13-18	29.37-31	26x37	30.42x31	17-21
31.31-26	03-08	32.26x17	12x21	33.38-33	01-07	34.36-31	07-12	35.31-26	12-17
36.48-42	17-22	37.28x17	21x12	38.42-38	02-07	39.49-43	04-09	40.33-28	20-24
41.43-39	09-13	42.39-33	23-29	43.34x23	18x29	44.40-34	29x40	45.45x34	24-30
46.33-29	30x39	47.29-24	19x30	48.25x43	14-19	49.43-39	12-18	50.39-34	07-11
51.27-21	16x27	52.32x21	11-16	53.28-22	18x27	54.21x32	19-24	55.26-21	16x27
56.32x21	08-12	57.38-33	13-18						

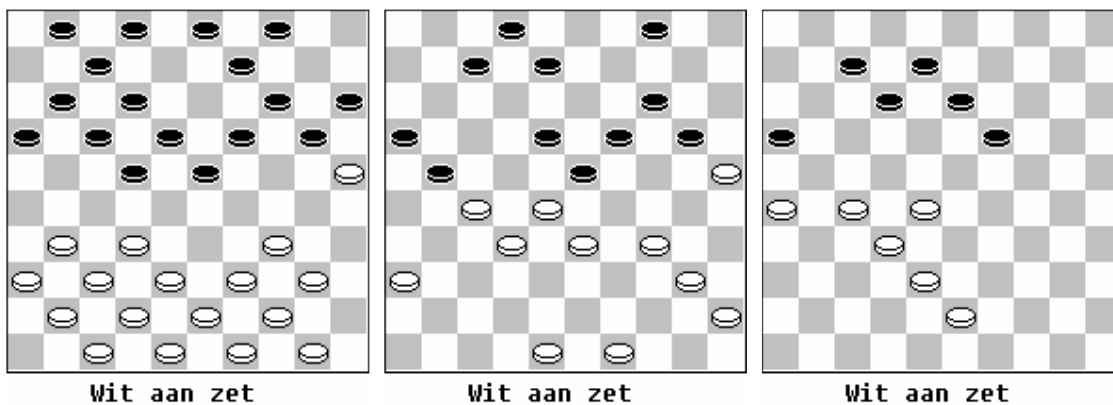
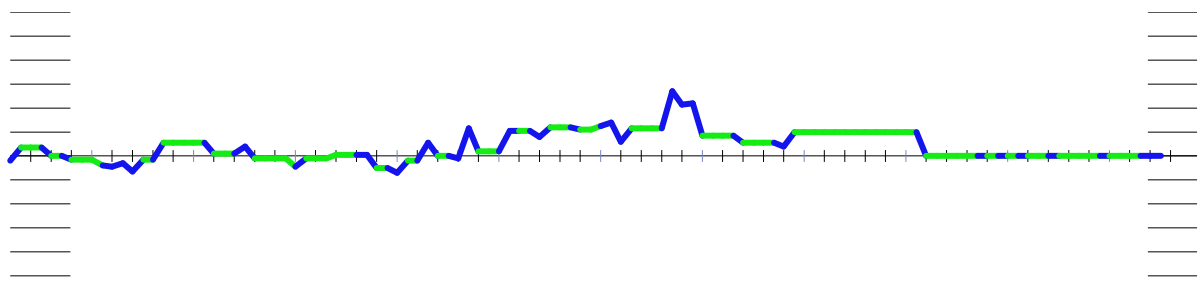

#1 Johan Haijtkink - Jan (Oerterp) van Dijk

55. 26-21 : 0.00

Beter leek :

38-33 08-12 32-28 12-18 34-29 24-30 28-23 30-35 23\*12 13-18 12\*23

Met waarde : 0.00

51. 27-21 : 0.00

Beter leek :

28-22 19-24 38-33 08-12 32-28 11-17 22\*11 16\*07 27-21 13-19 21-16 07-11

16\*07 12\*01 28-22 18\*27

Met waarde : 0.00

34. 07-12 : -0.44  
 Beter leek :  
 07-11 48-42 11-17 33-29  
 Met waarde : -0.43

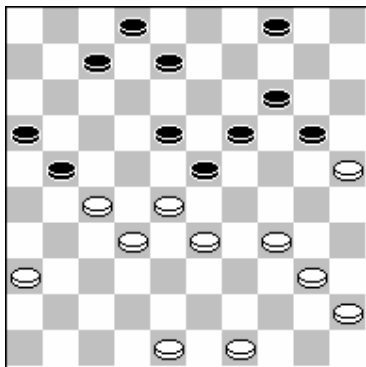

Wit aan zet

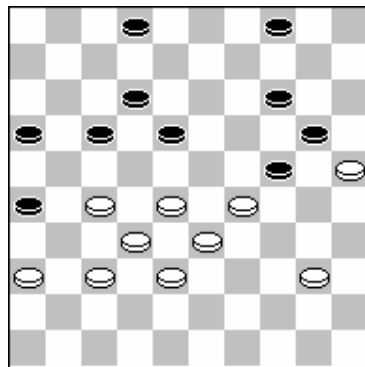

Zwart aan zet

De stand van Jan (zwart) staat een beetje onder druk door de formatie 45,40,34. Wit kan hier misschien van profiteren door het centrum vol te bouwen en de formatie 29,33,38 te formeren. Jan krijgt dan grappig genoeg een soortgelijke stand als in de vorige ronde, maar nu is deze minder goed. (In dia 2 is trouwens 2-7 verhinderd vanwege 29-23 en 27-22!)

34. 36-31 : 0.43  
 Beter leek :  
 48-42 07-12 49-43 21-26 42-37 12-17 43-38 08-12 34-29 23\*34 40\*29 19-24  
 45-40 (dia 2) Met waarde : 0.54

33. 01-07 : -0.54  
 Beter leek :  
 08-13 48-42 21-26 42-37 04-09 36-31 02-07 33-29 18-22 28\*17 01-06 29\*18  
 13\*11 32-28 09-13 37-32  
 Met waarde : -0.23

24. 39-33 : 0.04  
 Beter leek :  
 50-44 30-35 39-33 02-08 44-39 35\*44 49\*40 14-20 25\*14 09\*20 33-29 08-12  
 29\*18 12\*23  
 Met waarde : 0.23

# Harry Graaskamp (1117) - Gerben de Wit (1189)1-1 (5)

[Partij](#)

Gerben de Wit - Harry Graaskamp 00.00 / 00.00

01.33-29	19-24	02.39-33	14-19	03.32-28	20-25	04.29x20	25x14	05.37-32	15-20
06.41-37	20-24	07.46-41	10-15	08.44-39	18-23	09.31-27	17-21	10.36-31	12-18
11.41-36	21-26	12.27-22	18x27	13.31x22	07-12	14.34-29	23x34	15.40x20	15x24
16.50-44	12-18	17.32-27	18-23	18.38-32	08-12	19.43-38	12-18	20.37-31	26x37
21.42x31	01-07	22.49-43	07-12	23.31-26	02-08	24.45-40	05-10	25.40-34	10-15
26.34-29	23x34	27.39x30	18-23	28.47-42	12-18	29.42-37	14-20	30.44-39	09-14
31.30-25	04-09	32.37-31	24-29	33.33x24	20x29	34.26-21	08-12	35.31-26	14-20
36.25x14	09x20	37.39-33	29-34	38.21-17	12x21	39.26x17	23-29	40.33x24	20x29
41.36-31	15-20	42.43-39	34x43	43.48x39	03-08	44.39-34	29x40	45.35x44	19-24
46.38-33	20-25	47.31-26	25-30	48.44-39	30-35	49.39-34	16-21	50.27x07	18x40
51.26-21	40-44	52.07-01	44-49	53.21-16	49-43	54.01-45	43-25	55.16-11	25-14
56.28-22	14-25	57.11-07							

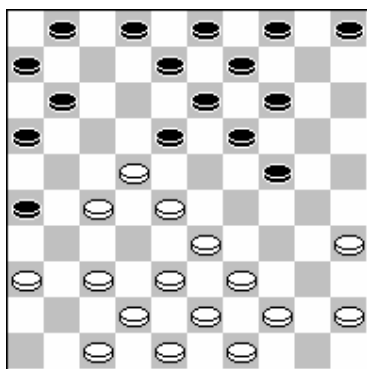
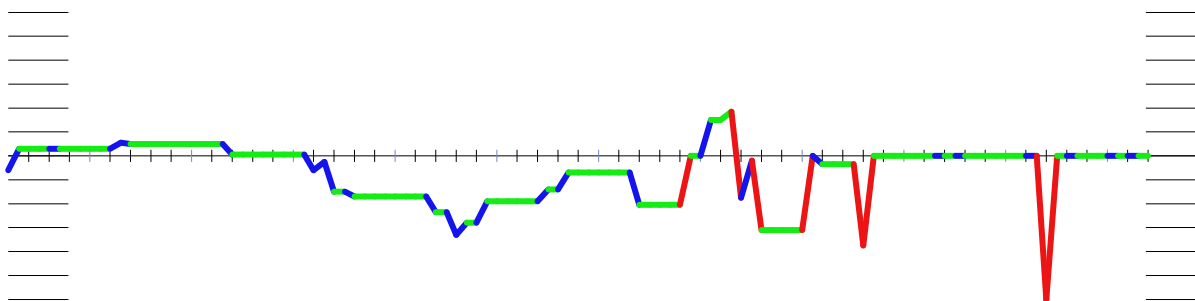

Zwart aan zet

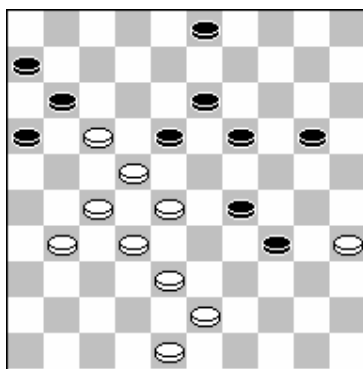

Wit aan zet

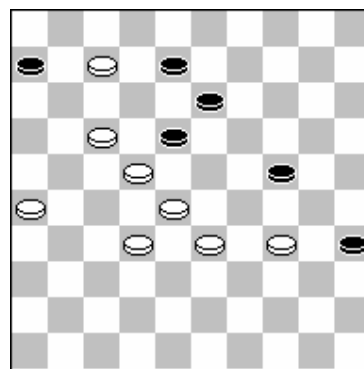

Zwart aan zet

#2 Gerben de Wit - Harry Graaskamp

53. 49-43 : 0.00

Beter leek :

13-19 01-23 49-27 23\*14 27-18 17-11 06\*17 14-03 18-12 28-23 12\*29 03\*21

Met waarde : 0.00

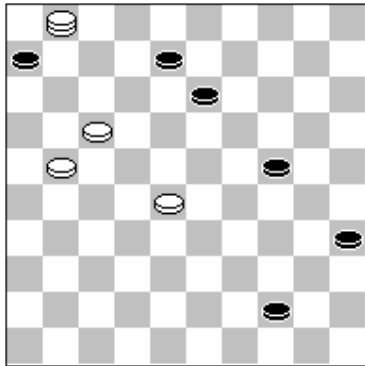

Zwart aan zet

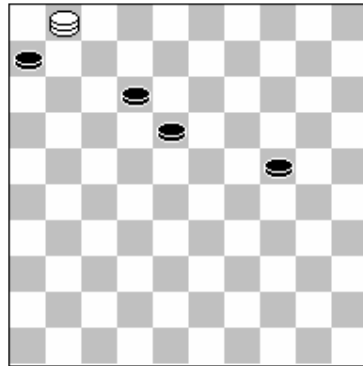

Wit aan zet

Gerben zijn tegenstander maakt dam op het verkeerde veld. Hij kan namelijk grappig winnen door 44-50 te spelen. Gerben gaf aan dat dan de damvangst met 21-16 grappig verliest door 44-50, 21-16 50x11 16x07 13-18!!! 7-2 8-12 2x30 35x24! (dia 2)

52. 44-49 : 0.00

Beter was :

44-50 28-23 50\*11 21-16 11-50 01-07 24-30 23-18 13\*22 07-02 08-12 02-19

50-45 19-14 12-17 14-09

Met waarde : 9.99

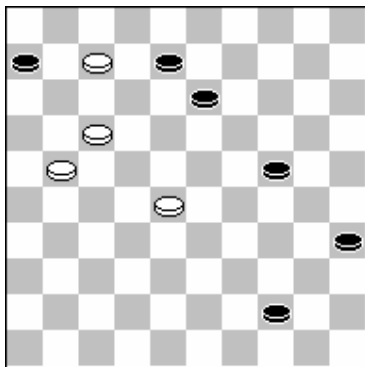

Wit aan zet

Gerben loopt te snel naar dam (zie variant hierboven) Even wachten met damhalen is de oplossing. Wit kan dan geen damhalen op 50 vanwege damafname met 16-11

52. 07-01 : -9.99

Beter was :

21-16 35-40 28-23 44-49 07-01 40-45 17-11 06\*17 01-06 49-35 06\*20 35-30

20-14 30-24 14-03 24-19

Met waarde : 0.00

51. 40-44 : 0.00

Beter leek :

24-30 21-16 13-18 07-02 08-13 02\*19 40-44 28-22 18\*27 19-28 06-11 16\*07

27-31 28\*50

Met waarde : 0.00

48. 44-39 : 0.00

Beter leek :

33-29 24\*33 28\*39 18-23 44-40 23-29 39-33 29\*38 32\*43 30-35 40-34 13-19

43-38 19-24 38-33 24-30

Met waarde : 0.00

47. 31-26 : 0.00  
 Beter leek :  
 33-29 24\*33 28\*39 18-23 39-33 13-19 44-40 19-24 40-35 23-29 31-26 29\*38  
 32\*43 24-29 43-38 29-34  
 Met waarde : 0.00

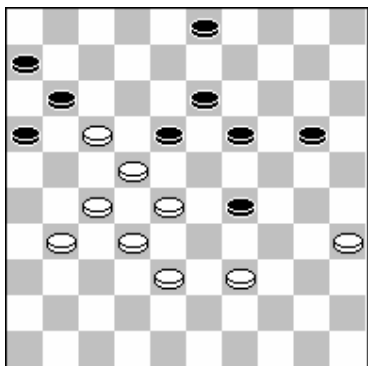

Zwart aan zet

43. 03-08 : 0.00  
 Beter was :  
 20-24 39-34 29\*40 35\*44 24-30 44-40 30-35 40-34  
 Met waarde : 0.75

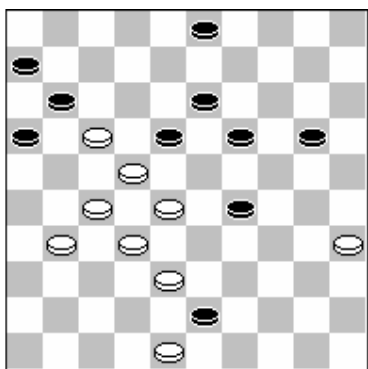

Wit aan zet

43. 48\*39 : -0.75  
 Beter was :  
 38\*49 29-34 48-43 19-24  
 Met waarde : -0.07

41. 36-31 : -0.07  
 Beter leek :  
 43-39 34\*43 48\*39 15-20 28-23 19\*37 38-32 37\*28 22\*15 11\*31 36\*27 18-22  
 27\*09 03\*14  
 Met waarde : 0.00

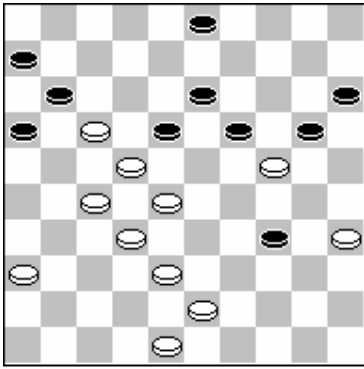

Zwart aan zet

Het opruimen van de rechtervleugel van wit door dubbelslaan is een goede optie. Het zetje uit de partij zal er dan wel weer uitkomen, maar met iets gunstiger eindspel voor zwart.

40. 20\*29 : 0.00

Beter was :

19\*30 35\*24 20\*29 28-23 34-39 23\*34 39\*30 43-39 15-20

Met waarde : 0.62

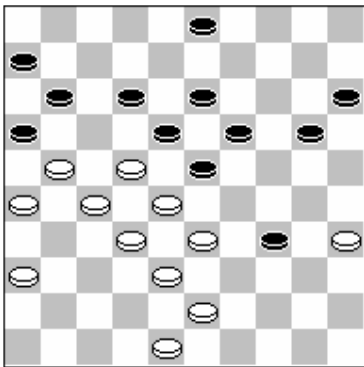

Wit aan zet

38. 21-17 : -0.62

Beter was :

33-29 34-40 35\*44 23\*34 21-17 12\*21 26\*17 19-24 28-23 18\*29 17-12 13-19

36-31 24-30 43-39 34\*43

Met waarde : -0.04

37. 29-34 : 0.04

Beter leek :

11-17 22\*11 06\*17 33\*24 20\*29 48-42 15-20 42-37 29-34 37-31 20-24 27-22

18\*27 31\*11 16\*07 21-16

Met waarde : 0.35

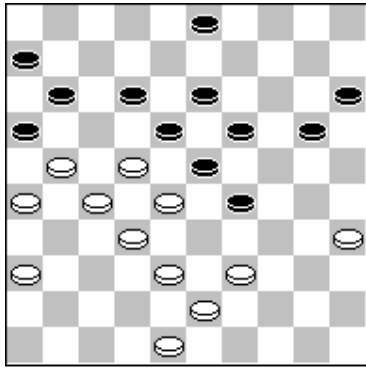

Wit aan zet

37. 39-33 : -0.35

Beter was :

21-17 12\*21 26\*17 29-33 38\*29 23\*34 39\*30 16-21 27\*07 18\*49 07-01 49-16

30-24 20\*29 01\*34 15-20

Met waarde : 0.37

35. 14-20 : -0.30

Beter leek :

11-17 22\*11 16\*07 21-17 12\*21 27\*16 14-20 25\*14 09\*20 36-31 20-24 39-34

29\*40 35\*44 15-20 43-39

Met waarde : 0.00

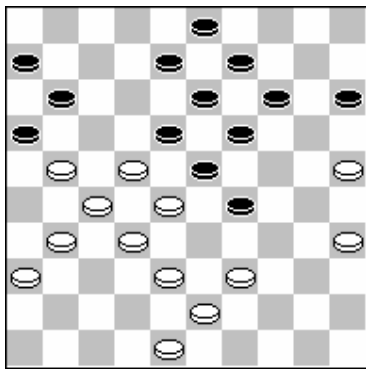

Zwart aan zet

34. 08-12 : 0.00

Beter was :

14-20 25\*14 09\*20 31-26 20-24 39-33 29-34 48-42 11-17 21\*12 08\*17 22\*11

16\*07 26-21 03-08 43-39

Met waarde : 0.41

28. 12-18 : 0.14

Beter leek :

12-17 44-39 14-20 42-37 09-14 30-25 04-09 37-31 23-29 22-18 13\*22 27\*18

17-21 26\*17 11\*13 32-27

Met waarde : 0.28

24. 05-10 : 0.38

Beter leek :

14-20 47-41 04-10 40-34 10-15 34-29 23\*34 39\*30 18-23 41-37 12-17 37-31

05-10 30-25 10-14

Met waarde : 0.56



# Björn Winkel (1174) - Hendrik Veenstra (1212)1-1 (4)

## Partij

Bjorn Winkel - Hendrik Veenstra 00.00 / 00.00

01.32-28	18-23	02.33-29	23x32	03.37x28	20-25	04.29-24	19x30	05.35x24	17-22
06.28x17	11x22	07.41-37	14-19	08.34-30	25x34	09.39x30	06-11	10.30-25	19x30
11.25x34	10-14	12.46-41	14-19	13.44-39	05-10	14.50-44	10-14	15.39-33	11-17
16.44-39	07-11	17.31-27	22x31	18.36x27	12-18	19.49-44	15-20	20.37-32	18-23
21.41-37	04-10	22.34-29	23x34	23.40x29	19-23	24.29x18	13x31	25.37x26	14-19
26.45-40	08-13	27.42-37	02-08	28.40-34	10-15	29.33-28	19-24	30.39-33	01-06
31.43-39	08-12	32.47-41	03-08	33.41-36	09-14	34.34-29	24-30	35.44-40	30-35
36.48-43	35x44	37.39x50	20-25	38.43-39	25-30	39.50-44	14-20	40.28-22	17x28
41.33x22	13-19	42.38-33	08-13	43.32-28	12-17	44.37-32	20-25	45.29-23	15-20
46.23x14	20x09	47.33-29	13-19	48.32-27	19-24	49.29x20	25x14	50.44-40	14-19
51.40-34	30-35								

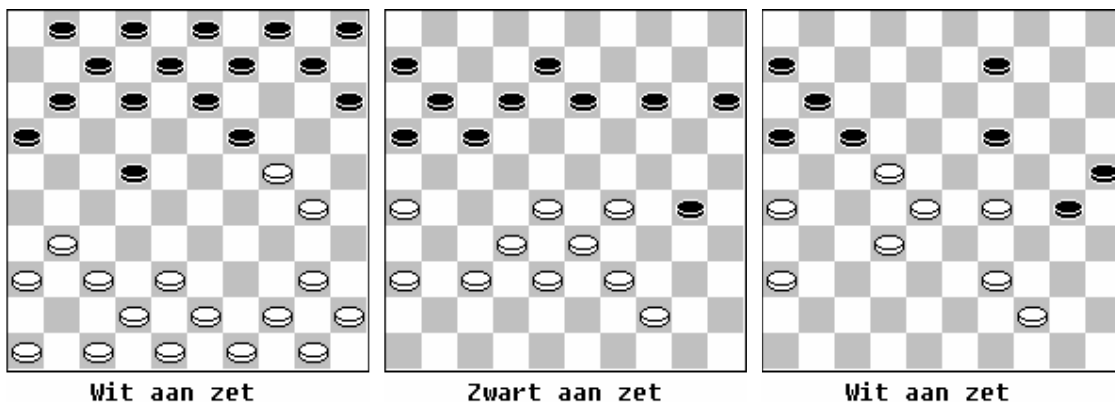
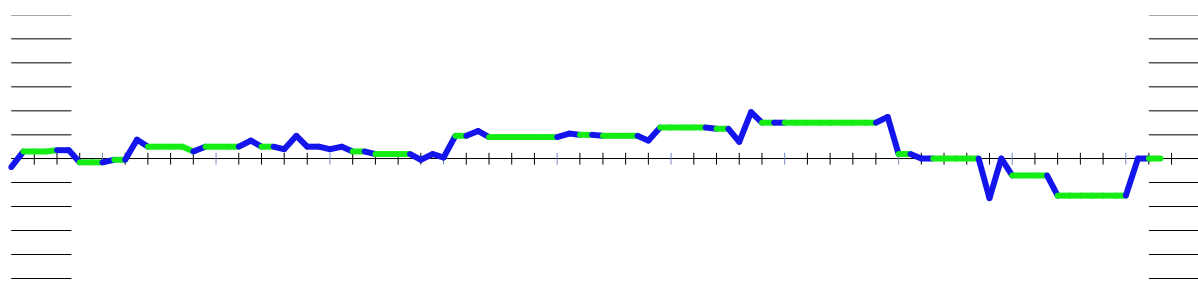

#3 Bjorn Winkel - Hendrik Veenstra

50. 14-19 : 0.00

Beter leek :

14-20 39-33 20-24

Met waarde : 0.31

47. 33-29 : -0.31

Beter leek :

44-40 13-19 32-27 30-35 28-23 19\*28

Met waarde : -0.14

45. 29-23 : -0.14  
 Beter leek :  
 22-18 13\*22 29-24 30-34 39\*30 25\*34 24\*13 34-39 33-29 22\*24 44\*33 24-30  
 13-08 30-35  
 Met waarde : 0.00

44. 20-25 : 0.00  
 Beter leek :  
 16-21 36-31 11-16 22\*11 06\*17 28-22 17\*37 26\*17 37\*26 17-12  
 Met waarde : 0.33

44. 37-32 : -0.33  
 Beter leek :  
 29-23 30-34 23\*25 34\*43 25-20 15\*24 33-29 24\*33 28\*48 17\*28 37-31 16-21  
 26\*17 11\*22 31-27 22\*31  
 Met waarde : 0.00

41. 33\*22 : 0.00  
 Beter leek :  
 32\*23 20-25 36-31 11-17 33-28 15-20 39-33 30-35 37-32 12-18 23\*03 06-11  
 03\*21 16\*36 26-21 36-41  
 Met waarde : 0.04

40. 28-22 : 0.04  
 Beter leek :  
 36-31 20-24 29\*20 15\*24 28-23 30-35 23-19 13-18 19\*30 35\*24 32-28 17-22  
 28\*17 11\*22 38-32 24-29  
 Met waarde : 0.35

6. 11\*22 : -0.16  
 Beter leek :  
 12\*21 34-29 14-20 42-37 21-26 31-27 09-14 37-31 26\*37 41\*32 14-19 40-35  
 19\*30 35\*24 10-14  
 Met waarde : 0.01

# Henk Hoekman (1267) - Rein vd Wal (1120) 1-1 (6)

## Partij

Rein van der Wal - Henk Hoekman 00.00 / 00.00

```

01.32-28 17-22 02.28x17 11x22 03.37-32 06-11 04.41-37 12-17 05.46-41 01-06
06.34-29 07-12 07.40-34 17-21 08.31-27 22x31 09.37x17 12x21 10.44-40 19-23
11.42-37 14-19 12.47-42 21-27 13.32x21 16x27 14.50-44 11-17 15.37-32 17-21
16.32-28 23x32 17.42-37 20-24 18.37x28 21-26 19.29x20 15x24 20.41-37 18-23
21.37-32 13-18 22.32x21 23x32 23.38x27 26x17 24.34-29 10-15 25.29x20 15x24
26.40-34 05-10 27.34-29 10-15 28.29x20 15x24 29.39-34 09-14 30.44-40 08-13
31.43-38 06-11 32.36-31 11-16 33.31-26 04-09 34.27-21 16x27 35.38-32 27x29
36.34x21 02-07 37.48-42 03-08 38.42-37 08-12 39.37-32 19-23 40.40-34 07-11
41.34-30 14-19 42.45-40 13-18 43.49-43 09-14 44.43-38 23-28 45.32x23 18x29
46.21-16 11-17 47.26-21 17x26 48.16-11 12-17 49.11x22 14-20 50.22-17 20-25
51.40-34 29x40 52.35x44 24x35 53.17-12 26-31 54.12-07 31-36 55.07-01 36-41
56.38-32 41-47 57.32-27 47-36 58.27-21 36-13 59.01-45 13-22 60.44-40 35x44
61.45-50
    
```

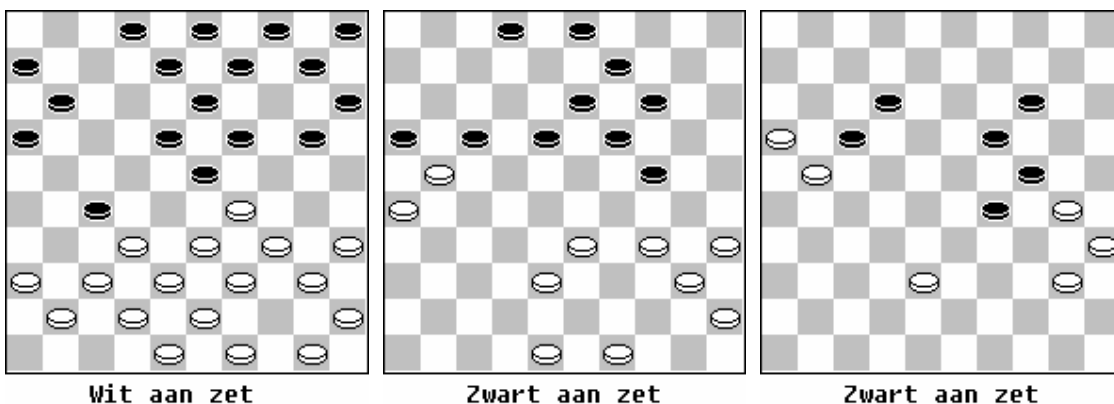
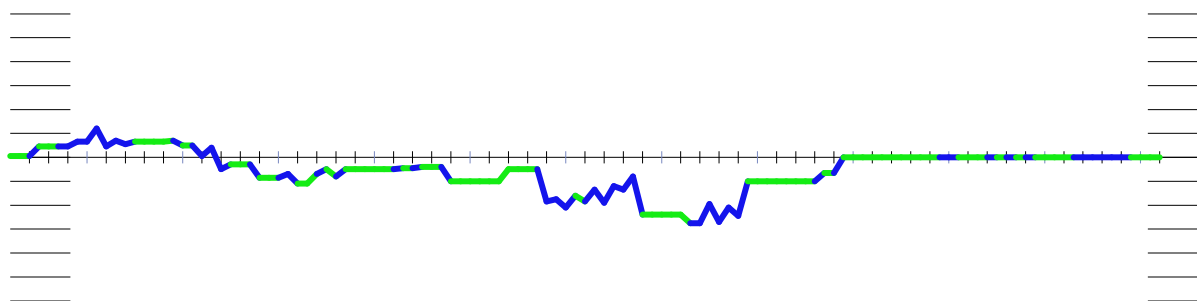

#4 Rein van der Wal - Henk Hoekman

```

52. 24*35 : 0.00
Beter leek :
25*34 17-12 26-31 38-33 19-23 33-28 23*32
Met waarde : 0.00
    
```

```

44. 23-28 : 0.00
Beter leek :
11-17 21-16 24-29 40-34 29*40 35*44
Met waarde : 0.13
    
```

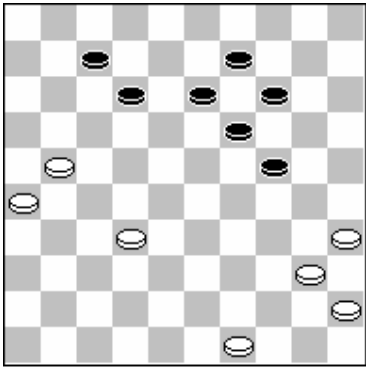

Zwart aan zet

39. 19-23 : 0.20

Beter leek :

13-18 21-17 12\*21 26\*17 09-13 32-27 07-12 17\*08 13\*02 40-34 19-23 34-30

14-19 30-25 02-07 45-40

Met waarde : 0.49

34. 27-21 : -0.48

Beter leek :

38-32 18-22 27\*18 13\*22 34-29 14-20 40-34 20-25 29\*20 25\*14

Met waarde : -0.16

# Chris Grevers (1097) - Dennie van Dijk (1045)2-0 (2)

## Partij

Chris Grevers - Dennie van Dijk 00.00 / 00.00

01.35-30	20-24	02.30-25	24-30	03.34-29	30-35	04.32-28	18-23	05.29x18	12x32
06.37x28	07-12	07.41-37	01-07	08.46-41	12-18	09.40-34	07-12	10.37-32	19-23
11.28x19	14x23	12.45-40	10-14	13.50-45	05-10	14.34-29	23x34	15.40x29	14-19
16.29-24	19x30	17.25x34	10-14	18.41-37	13-19	19.34-29	09-13	20.39-34	04-09
21.45-40	02-07	22.44-39	35x44	23.39x50	18-23	24.29x18	12x23	25.31-27	17-21
26.33-28	15-20	27.38-33	07-12	28.42-38	20-24	29.47-42	12-17	30.43-39	21-26
31.50-45	17-21	32.49-44	13-18	33.27-22	18x27	34.28-22	27x18	35.37-31	26x28
36.33x02	24-29	37.02x33	11-17	38.33x11	06x17	39.39-33	17-22	40.34-29	23x34
41.33-28	22x33	42.38x40	21-27	43.44-39	16-21	44.39-33	27-32	45.42-37	32x41
46.36x47	21-27	47.33-28	14-19	48.40-34	19-24	49.28-23	09-13	50.23-19	24-29
51.34x23	13x24	52.23-18	03-08	53.45-40	24-29				

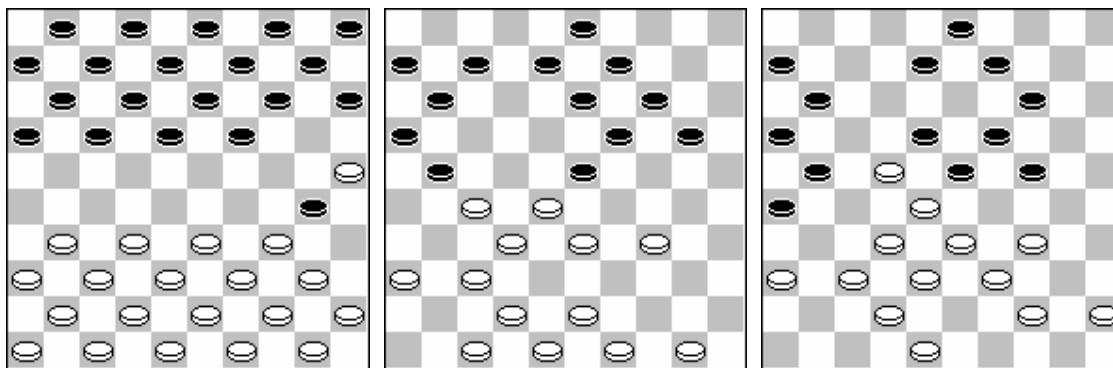
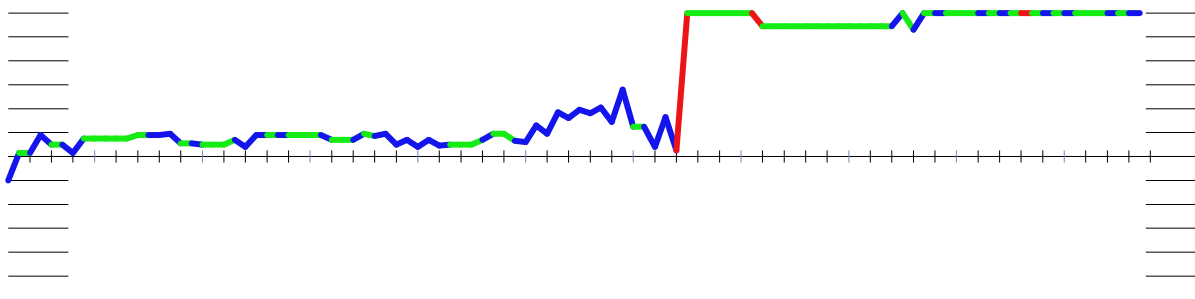

Wit aan zet

Zwart aan zet

Zwart aan zet

#5 Chris Grevers - Dennie van Dijk

43. 16-21 : -1.29

Beter leek :

03-08 40-34 08-12 34-29 12-17 29-24 17-22

Met waarde : -1.06

42. 21-27 : -1.23

Beter leek :

21-26 36-31 26\*37 42\*31 16-21

Met waarde : -1.09

36. 33\*02 : 1.09

Beter was :

33\*04 23-28 36-31 14-20 04-15 19-23 34-30 24\*35 15\*26 08-12 26\*08 03\*12

44-40 35\*33 38\*07 11\*02

Met waarde : 1.78

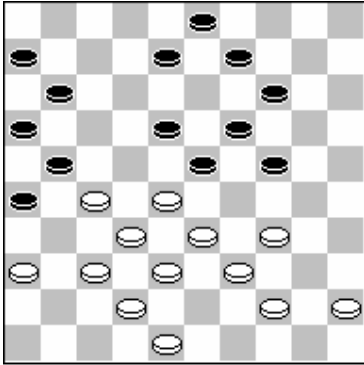

Wit aan zet

Dennie ging hier in de fout met 13-18? Nu maakte het zetje van Weiss alweer een slachtoffer, via 27-22, 28-22 en 37-31. Vorige week was het Gerrit tegen Hans Zondervan. Wanneer bannen we dit zetje nou eens uit???

32. 13-18 : -1.78

Beter was :

08-12 27-22 12-18 44-40 18\*27 37-31 26\*37 42\*22

Met waarde : -0.05

30. 43-39 : 0.25

Beter leek :

36-31 13-18 31-26 09-13 43-39 14-20 48-43 20-25 49-44 03-09 44-40 24-29

33\*24 19\*30 28\*19 13\*24

Met waarde : 0.56

29. 12-17 : -0.56

Beter leek :

21-26 49-44 11-17 44-40

Met waarde : -0.29

# Mario Daamen (1153) - Simon Zeilstra (954)2-0 (1)

[Partij](#)

Simon Zeilstra - Mario Daamen 00.00 / 00.00

01.32-28	19-23	02.28x19	14x23	03.37-32	10-14	04.41-37	14-19	05.33-28	17-22
06.28x17	12x21	07.39-33	05-10	08.44-39	10-14	09.50-44	07-12	10.31-27	21-26
11.33-28	01-07	12.37-31	26x37	13.42x31	20-24	14.34-30	11-17	15.27-22	18x27
16.31x11	06x17	17.36-31	13-18	18.46-41	09-13	19.30-25	04-09	20.40-34	17-22
21.28x17	12x21	22.34-30	07-12	23.47-42	12-17	24.31-26	18-22	25.32-28	23x32
26.38x18	13x22	27.43-38	24-29	28.39-34	29x40	29.45x34	19-23	30.44-39	08-12
31.39-33	23-28	32.33-29	02-08	33.38-33	28x39	34.34x43	22-28	35.42-38	17-22
36.26x17	12x21	37.48-42	21-26	38.42-37	14-20	39.25x14	09x20	40.38-32	26-31
41.32x23	31x42	42.43-38	42x24	43.30x19	22-27	44.41-37	16-21	45.49-43	21-26
46.43-38	20-24	47.19x30	27-31	48.37-32	31-36	49.32-28	36-41	50.28-22	41-47
51.38-32	47-41	52.32-28	15-20						

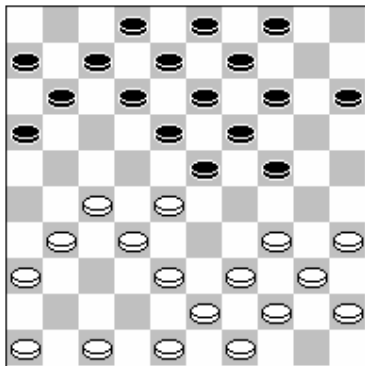
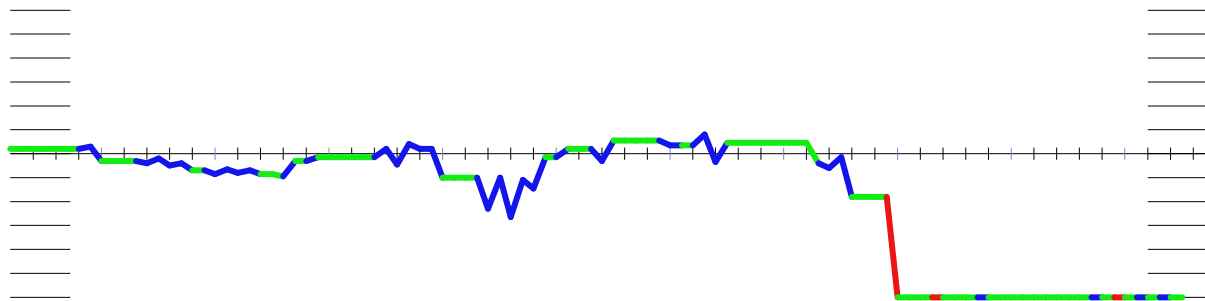

Wit aan zet

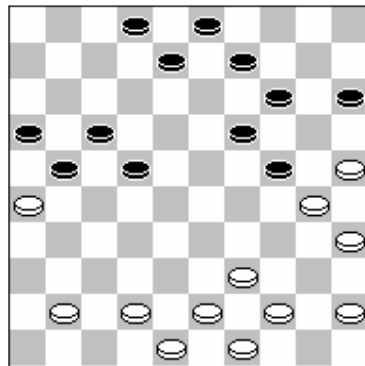

Wit aan zet

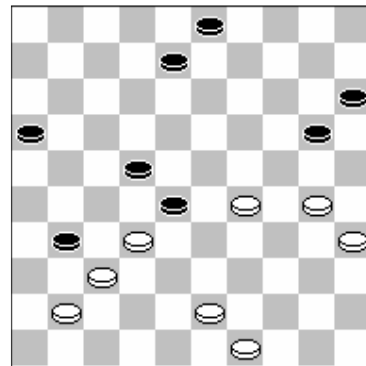

Wit aan zet

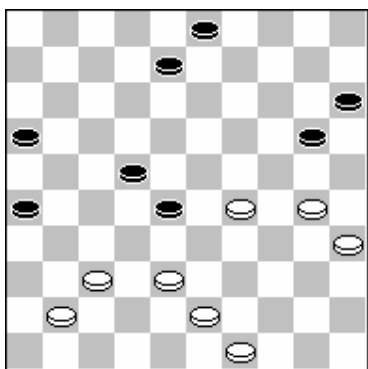

**Wit aan zet**

De witte stand lijkt wat kritiek, maar dat blijkt bij nadere analyse wel mee te vallen. Simon maakte hier de fout met 38-32 waarna 26-31! Volgde.

Het druk zetten tegen schijf 28 moet echter wat subtieler gebeuren.

41-36! (dreigt 38-32 en op 28-33 28-32!) dus 20-25, 30-24 (of 29-24 en 38-32) op 8-13 43-39 is 16-21 verhinderd door damgeven met 39-33 48-43 en 36x16!

40. 38-32 : -2.48

Beter was :

41-36 20-25 30-24 28-33 38-32 25-30 29\*38 30\*19 36-31 08-13 35-30 15-20  
43-39 16-21

Met waarde : -0.36

38. 42-37 : -0.36

Beter leek :

41-36 22-27 42-37 28-33 29-24 33\*31 24-20 15\*24 30\*10

Met waarde : -0.03

37. 48-42 : -0.12

Beter leek :

29-24 14-20 25\*14 09\*29 38-33 28\*39 43\*23 15-20 23-19 08-13 19\*08 03\*12  
30-25 20-24 35-30 24\*35

Met waarde : -0.08

32. 02-08 : -0.09

Beter leek :

21-27 38-33 28\*39 34\*43 02-08 30-24 22-28 43-38 17-21 26\*17 12\*21 35-30  
08-13 42-37 21-26

Met waarde : 0.07

23. 12-17 : 0.22

Beter leek :

21-27 31\*22 18\*27 32\*21 16\*27 42-37 12-17 38-32 27\*38 43\*32 13-18 49-43  
08-13 45-40 17-22 32-28

Met waarde : 0.53



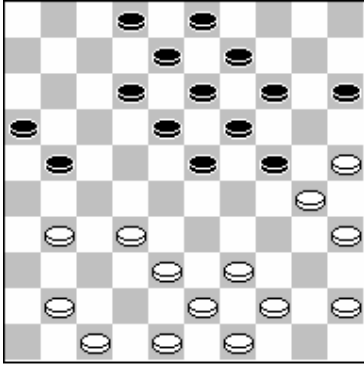

**Wit aan zet**

De zwarte stand staat klaar om over te schakelen naar een aanval. Wit zal deze met moeite in bedwang kunnen houden. Hierdoor is schijf 47 een belangrijke schijf om later niet teveel concessies te hoeven doen. Veld 27 is belangrijk klassiek veld die zo snel als kan onder controle gebracht moet worden

23. 47-42 : -0.53

Beter leek :

31-27 02-07 44-40 07-11 48-42 11-17 39-33 17-22 41-36 22\*31 36\*27 24-29

33\*24 14-20 25\*14 09\*29

Met waarde : -0.20

# Tim Hendriksen (1061) - Karel de Bruin (880)2-0 (9)

## Partij

Tim Hendriksen

- Karel de Bruin

00.00 / 00.00

01.33-29	19-23	02.35-30	20-25	03.40-35	14-19	04.44-40	10-14	05.38-33	23-28
06.32x23	19x28	07.33x22	17x28	08.31-27	11-17	09.37-32	28x37	10.41x32	17-21
11.43-38	06-11	12.46-41	05-10	13.41-37	11-17	14.50-44	21-26	15.27-21	16x27
16.32x21	17-22	17.21-16	22-28	18.38-33	18-22	19.49-43	13-18	20.43-38	09-13
21.30-24	03-09	22.38-32	01-06	23.32x23	13-19	24.24x13	08x28	25.42-38	09-13
26.35-30	06-11	27.30-24	13-19	28.24x13	18x09	29.29-24	11-17	30.47-42	14-19
31.24x13	09x18	32.34-29	04-09	33.29-24	09-13	34.40-34	10-14	35.45-40	07-11
36.16x07	02x11	37.33-29	28-33	38.39x28	22x33	39.24-20	33x24	40.20x29	14-19
41.38-33	17-22	42.44-39	19-23	43.40-35	11-16	44.35-30	16-21	45.30-24	21-27
46.42-38	23-28	47.38-32	27x38	48.33x42	12-17	49.37-31	26x37	50.42x31	28-32
51.39-33	13-19	52.24x13	18x09	53.29-24	09-13	54.48-43	13-18	55.34-29	15-20
56.24x15	25-30	57.43-39	22-28	58.33x11	32-38	59.15-10	38-42	60.10-05	30-35
61.05-37	42-47	62.37-23	47x24	63.23x12	24-42	64.31-26	42-37		

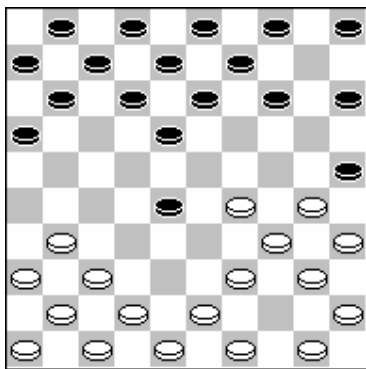
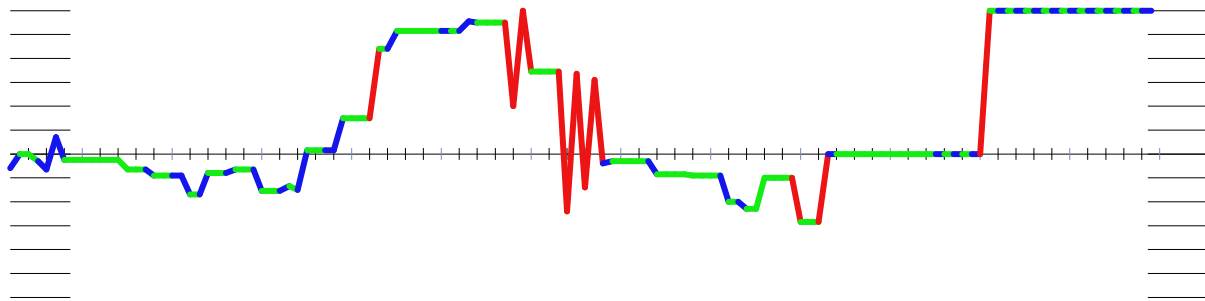

Wit aan zet

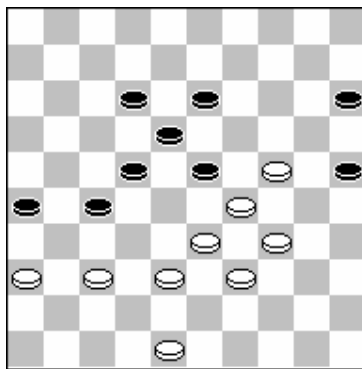

Zwart aan zet

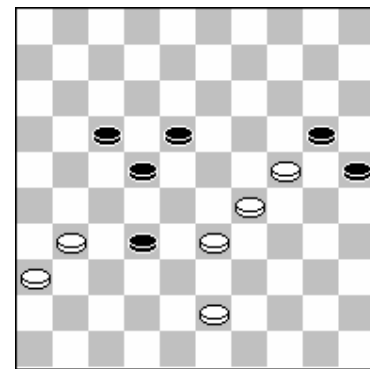

Wit aan zet

#7 Tim Hendriksen - Karel de Bruin

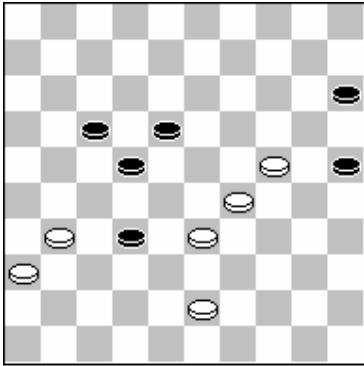

**Zwart aan zet**

Helaas voor Karel met zwart offert hij hier de verkeerde. Hier kan namelijk de 1-om-2 na 17-21 toegelaten worden voor de remise.

55. 15-20 : -9.99

Beter was :

17-21 31-27 22\*31 36\*38 21-26 33-28 26-31 28-23 18-22 23-18 22\*13 29-23

13-18 23\*12 15-20 24\*15

Met waarde : 0.00

55. 34-29 : 0.00

Beter leek :

43-39 18-23 31-26 22-27 33-28 23-29

Met waarde : 0.00

54. 48-43 : 0.00

Beter leek :

34-29 13-18 48-43

Met waarde : 0.00

53. 29-24 : 0.00

Beter leek :

29-23 09-14 33-29 14-19 23\*14 15-20 34-30 25\*23 14\*25 17-21 25-20 21-26

31-27 22\*31 36\*38

Met waarde : 0.00

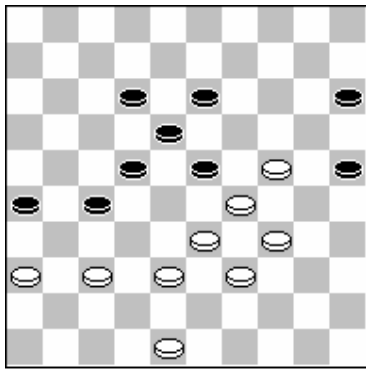

Zwart aan zet

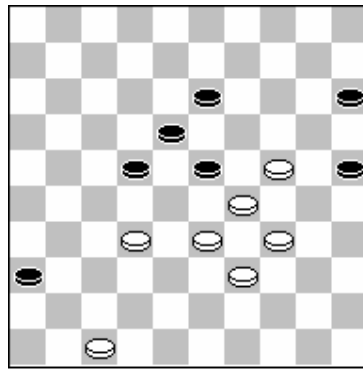

Wit aan zet

Karel staat hier nog beter. Het zetje met 15-20 en 25-30 speelt hier ook een rol. Na 27-31 moet wit daarom achteruit slaan en moet met heel goed spel hopen op remise.

46. 23-28 : 0.00

Beter was :

27-31 36\*27 22\*42 38\*47 26-31 48-42 31-36 42-37 12-17 37-32 17-22 (dia 2) 33-28 en 34-30 is dan de oplossing

Met waarde : 0.57

45. 30-24 : -0.57

Beter was :

42-38 22-27 30-24 15-20 24\*15 27-31 36\*16

Met waarde : -0.20

37. 33-29 : -0.17

Beter leek :

37-31 26\*37 42\*31 13-19 24\*13 18\*09 31-26 12-18 48-42 18-23 42-37 09-13

38-32 14-19 40-35 11-16

Met waarde : -0.06

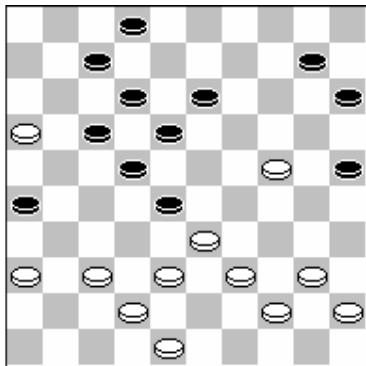

Wit aan zet

Wit kan profiteren van de zwarte opstelling door te dreigen schijf 22 eruit te halen. (in combinatie met 24-29)

34. 40-34 : -0.08

Beter was :

37-31 26\*37 42\*31 25-30 24\*35 07-11 16\*07 02\*11 35-30 17-21 40-34 21-26

38-32 28\*37 31\*42 22-28

Met waarde : 0.62

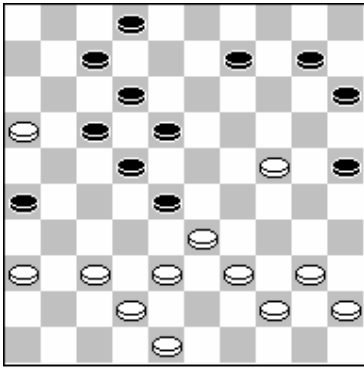

Zwart aan zet

Dreiging tegen veld 22 afdekken !

33. 09-13 : -0.62

Beter was :

07-11 16\*07 02\*11 33-29 25-30 24\*35 28-33 39\*28 22\*24 40-34 18-23 34-30  
24-29 30-25 10-14 44-39

Met waarde : 0.28

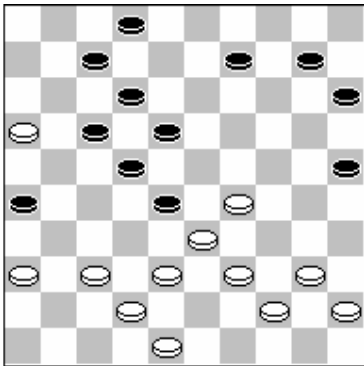

Wit aan zet

Veld 22! Alhoewel in dit geval schijf 31 na de combinatie wel op den duur doorbreekt, wat nog wel remiseachtig lijkt.

33. 29-24 : -0.28

Beter was :

36-31 09-13 31-27 22\*31 33\*11 12-17 11\*22 18\*27 37-32 07-11 16\*07 02\*11  
32\*21 26\*17 29-23 31-36

Met waarde : 0.67

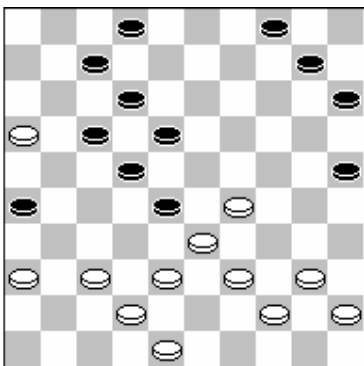

Zwart aan zet

Mooie stand voor Karel. Wit mag er nog niet op, vanwege 15-20 en 20-24.  
Hij kan nu in alle rust schijf 2 naar 27 brengen met superstand.

32. 04-09 : -0.67

Beter was :

07-11 16\*07 02\*11 40-34 11-16 45-40 10-14 40-35 17-21 35-30

Met waarde : 0.48

32. 34-29 : -0.48

Beter was :

36-31 07-11 16\*07 02\*11 31-27 22\*31 33\*13 31-36 38-33 10-14 34-29 26-31  
37\*26 36-41 42-37 41\*32

Met waarde : 0.69

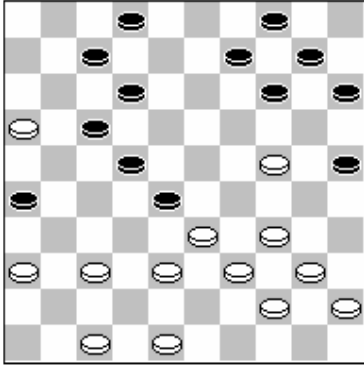

Wit aan zet

Truus vindt een mooi offer wat gebruik maakt van de zwakte op 22. 24-19 en 36-31!!! En tegen 31-36 heeft zwart geen verweer

30. 47-42 : 0.69

Beter was :

24-19 14\*23 36-31 23-29 34\*32 02-08 32-27 08-13 27\*18 13\*22 38-32 09-13  
33-28 22\*33 39\*28 10-14

Met waarde : 1.25

29. 11-17 : -1.25

Beter was :

09-13 40-35 04-09 36-31 22-27 31\*22 28\*17 33-28 13-18 39-33 14-20 33-29  
09-13 28-23

Met waarde : -0.40

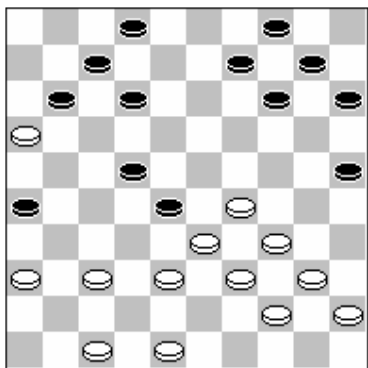

Wit aan zet

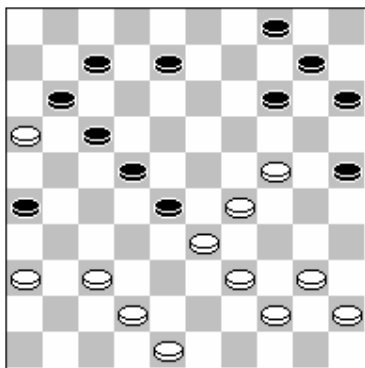

Wit aan zet

Wit kan de schijf gewoon winnen door er op te lopen. Zwart kan dan nog wel even vervelend doen door te dreigen met zetjes, maar op den duur zal de schijf toch vallen.

29. 29-24 : 0.40

Beter was :

38-32 09-13 32\*23 13-19 47-42 19\*28 29-24 12-17 34-29 02-08 48-43 (dia 2, 42-38 is verhinderd door 26-31 en 8-12!) 25-30 24\*35 15-20 40-34 08-13

Met waarde : 1.10

26. 06-11 : -1.11

Beter leek :

15-20 48-43 07-11 16\*07 02\*11 29-24 20\*29 34\*32 25\*34 40\*29 12-17 32-28  
10-15 37-32 17-21 28\*17

Met waarde : -1.03

25. 09-13 : -1.03

Beter leek :

07-11 16\*07 02\*11 35-30 15-20 48-43 09-13

Met waarde : -1.03

22. 01-06 : -1.03

Beter leek :

13-19 32\*23 19\*28 42-38 14-20 38-32

Met waarde : -0.88

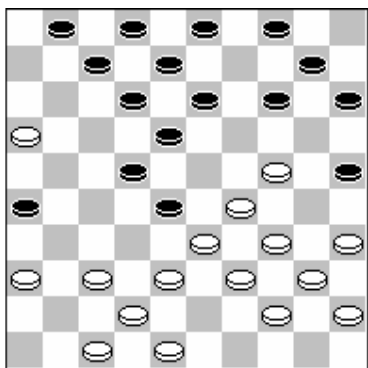

Zwart aan zet

21. 03-09 : -0.88

Beter was :

12-17 38-32 07-12 32\*23 13-19 24\*13 08\*28 36-31 03-08 35-30 01-06 30-24  
14-20 24-19 08-13 19\*08

Met waarde : -0.30

17. 22-28 : -0.03

Beter leek :

12-17 30-24 08-12 39-33 14-20 44-39 10-14 37-31 26\*37 42\*31 01-06 38-32

Met waarde : 0.30

3. 14-19 : -0.14

Beter leek :

14-20 44-40 10-14 32-28 23\*32 37\*28

Met waarde : 0.13



# Ralf Richters (1047) - Miente Pera (861) 2-0 (10)

[Partij](#)

Ralf Richters

- Miente Pera

00.00 / 00.00

01.32-28	16-21	02.37-32	21-26	03.34-30	26x37	04.42x31	17-22	05.28x17	11x22
06.47-42	06-11	07.30-25	11-17	08.40-34	19-23	09.34-29	23x34	10.39x30	20-24
11.30x19	14x23	12.44-39	10-14	13.50-44	05-10	14.32-27	07-11	15.31-26	22x31
16.26x37	01-06	17.44-40	17-22	18.40-34	14-19	19.34-30	10-14	20.30-24	19x30
21.25x34	15-20	22.49-44	14-19	23.37-31	12-17	24.31-26	08-12	25.44-40	09-14
26.41-37	02-08	27.37-32	23-28	28.32x23	19x28	29.34-29	20-25	30.36-31	17-21
31.26x17	12x21	32.31-26	21-27	33.29-24	11-17	34.46-41	08-12	35.41-36	14-19
36.40-34	19x30	37.35x24	04-10	38.45-40	10-14	39.40-35	14-19	40.34-30	25x34
41.39x30	28x39	42.43x34	03-09	43.24-20	09-14	44.20x09	13x04	45.30-25	18-23
46.34-30	12-18	47.30-24	19x30	48.35x24	22-28	49.24-20	28-33	50.38x29	23x34
51.20-14	34-40	52.25-20	40-44	53.20-15	44-49	54.14-10	18-23	55.42-37	27-31
56.36x27	49x16								

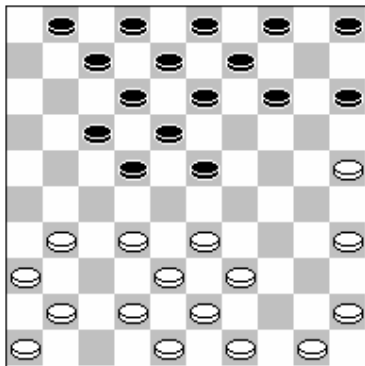
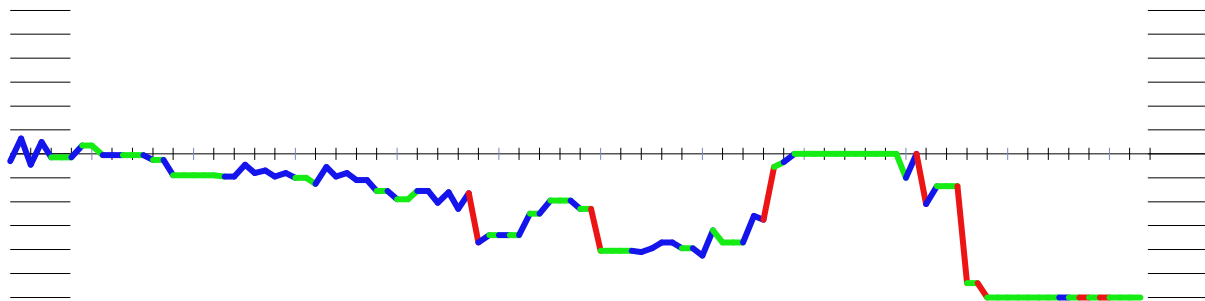

Wit aan zet

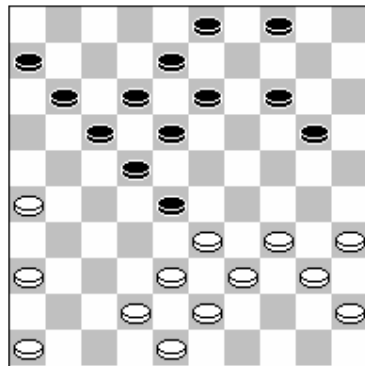

Wit aan zet

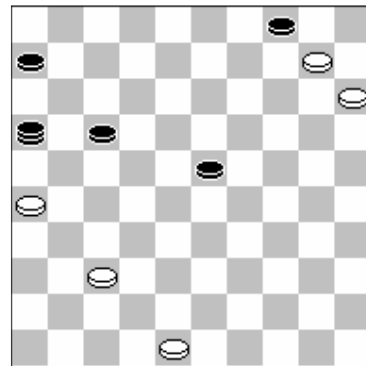

Wit aan zet

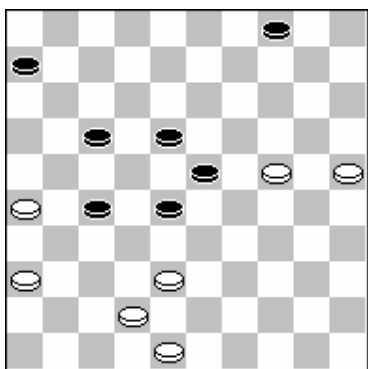

Wit aan zet

26-21 lijkt een gekke zet, maar geeft wit beter kansen dan in de partij. Als zwart namelijk naar voren slaat, loopt wit net als in de partij naar dam en is heeft zwart geen damvang klaar staan. Naar achteren slaan, geeft wit de mogelijkheid om 38-32 te spelen zodat zwart er niet zosnel door kan ruilen.

49. 24-20 : -1.72

Beter was :

26-21 27\*16 38-32 28\*37 42\*31 17-22 25-20 22-28 20-14 28-33 24-20

Met waarde : -1.08

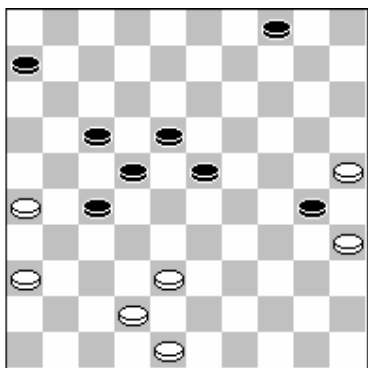

Wit aan zet

Te gehaast naar voren, de volgende zet is namelijk 22-28 met de dreiging 28-33!. Naar achteren slaan geeft wit de mogelijkheid de zwarte stand nog tegen te houden.

48. 35\*24 : -1.08

Beter was :

25\*34 06-11 35-30 22-28 48-43 17-22 43-39 11-17 30-24 28-32 24-20 32\*43

39\*48 23-28 20-14 17-21

Met waarde : -0.27

46. 12-18 : 0.27

Beter leek :

22-28 30-24 19\*30 25\*34 06-11 35-30 11-16 30-24 12-18 24-20 16-21 20-14

17-22 26\*17 22\*11 42-37

Met waarde : 0.42

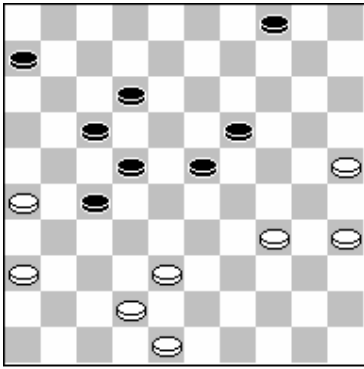

Wit aan zet

42-37! Na 6-11 25-20 staat de zwarte stand een beetje vast omdat op het betzetten van veld 28 de 2-om-2 volgt met 38-33.

46. 34-30 : -0.42

Beter was :

42-37 19-24 37-32 06-11 32\*21 11-16 34-30 16\*27 30\*28 22\*42 48\*37 12-18 35-30 18-22 25-20 27-32

Met waarde : 0.00

45. 18-23 : 0.00

Beter leek :

19-23 38-33 23-28 33-29 27-32 42-37 32\*41 36\*47 22-27 34-30 06-11 30-24 18-22 35-30 12-18

Met waarde : 0.20

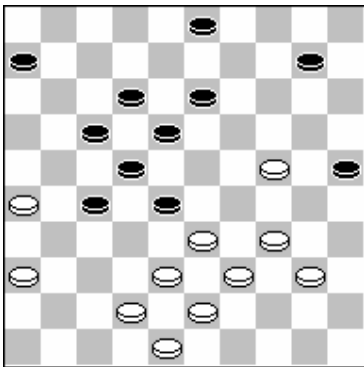

Zwart aan zet

38. 10-14 : 0.11

Beter was :

13-19 24\*13 18\*09 40-35 06-11 34-30 25\*34 39\*30 28\*39 43\*34 22-28 30-24 12-18 35-30 09-14 38-33

Met waarde : 0.55

38. 45-40 : -0.55

Beter leek :

34-30 25\*34 39\*30 28\*39 43\*34 22-28 38-33 28\*39 34\*43 18-23 24-20 10-15 30-24 03-09 43-39 17-22

Met waarde : -0.52

37. 04-10 : 0.52

Beter leek :

06-11 42-37 27-32 38\*27 22\*42 48\*37 03-09 33\*22 18\*27 45-40 17-22 43-38

13-18 37-31 18-23

Met waarde : 0.74

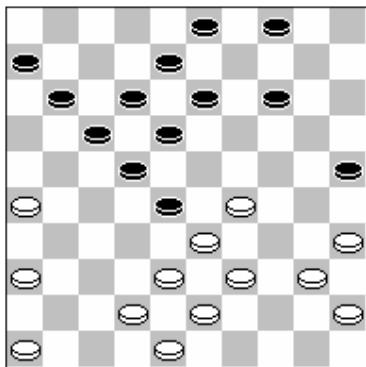

Wit aan zet

30. 36-31 : -0.81

Beter was :

29-24 17-21 26\*17 12\*21 35-30 25\*34 39\*30 28\*39 43\*34 21-27 46-41 14-19

24-20 18-23 30-25

Met waarde : -0.46

29. 34-29 : -0.46

Beter leek :

46-41 17-21 26\*17 12\*21 34-29 20-25 41-37 08-12 29-24 25-30 24-20 14\*25

35\*24 21-27 37-32 28\*37

Met waarde : -0.39

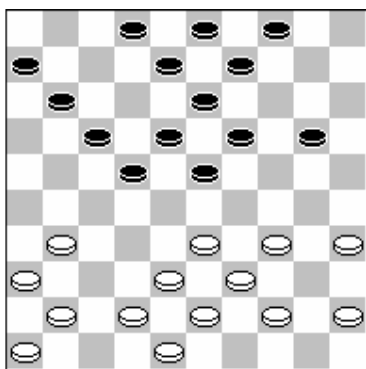

Wit aan zet

Truus probeert de zwarte stand onder controle te houden door het bezetten van veld 27

24. 31-26 : -0.74

Beter was :

31-27 22\*31 36\*27 08-12 38-32 09-14 42-38 20-24 34-29 23\*34 39\*30 02-08

41-36 18-23 43-39 13-18

Met waarde : -0.33

# Bob Kersten (1047) - Willem van der Velde (885)1-1 (8)

## Partij

Bob Kersten - Willem van der Velde 00.00 / 00.00

01.32-28	17-21	02.37-32	21-26	03.32-27	26x37	04.41x32	11-17	05.46-41	07-11
06.41-37	17-21	07.27-22	18x27	08.28-23	19x28	09.33x31	21-26	10.32-28	14-19
11.39-33	10-14	12.44-39	05-10	13.37-32	26x37	14.32x41	12-18	15.41-37	01-07
16.37-32	07-12	17.50-44	11-17	18.36-31	02-07	19.42-37	07-11	20.34-29	19-23
21.28x19	14x34	22.39x30	10-14	23.44-39	14-19	24.30-25	09-14	25.40-34	04-09
26.34-30	20-24	27.39-34	18-23	28.34-29	23x34	29.30x39	12-18	30.32-28	18-23
31.38-32	17-21	32.31-27	21-26	33.43-38	08-12	34.47-42	12-17	35.49-44	17-21
36.44-40	14-20	37.25x14	09x20	38.40-34	20-25	39.27-22	03-09	40.48-43	11-17
41.22x11	16x07	42.28-22	15-20	43.33-28	07-11	44.34-30	25x34	45.39x30	20-25
46.38-33	25x34	47.33-29	24x33	48.28x30	11-17	49.22x11	06x17	50.30-24	19x30
51.35x24	17-22	52.45-40	22-28	53.42-38	21-27	54.32x21	26x17	55.43-39	09-14
56.40-35	17-21	57.38-33	23-29	58.33x22	29x20				

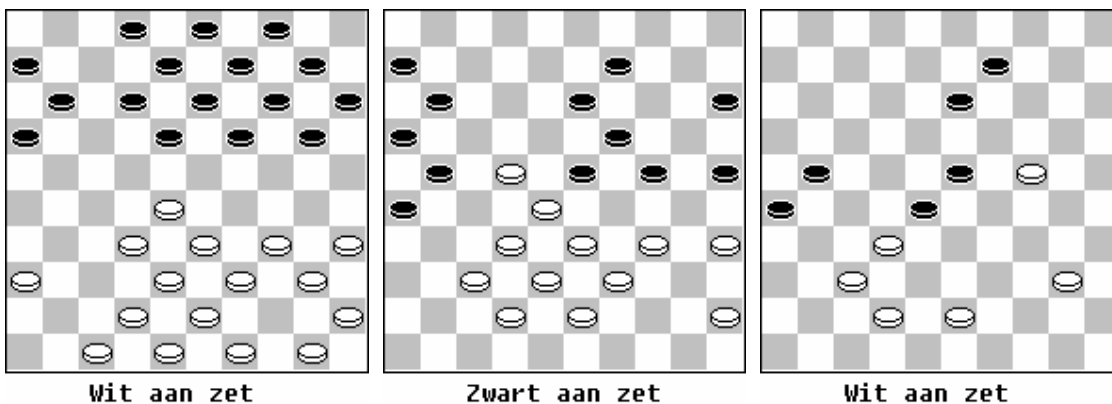
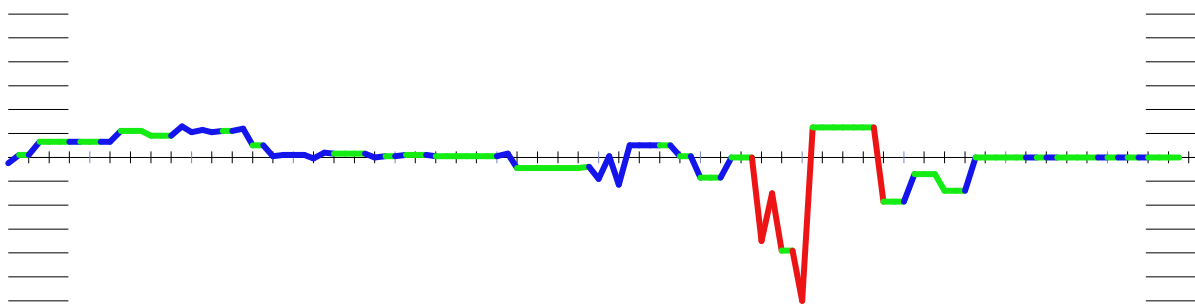

#9 Bob Kersten - Willem van der Velde

55. 43-39 : 0.00

Beter leek :

37-31 09-14 31-27 14-19 27-22 19\*30 22\*11 13-18 43-39 30-34 39\*30 28-33  
38\*29 23\*45

Met waarde : 0.00

52. 22-28 : 0.00

Beter leek :

22-27 43-38 27-31 40-34 31-36 24-20 21-27 32\*21 26\*17 38-32 17-21

Met waarde : 0.00

51. 17-22 : 0.00

Beter leek :

13-18 24-20 23-29 43-39 17-22 42-38 22-27 32-28 18-22 28\*17 21\*12 39-34  
29\*40 45\*34 12-17 34-29

Met waarde : 0.00

48. 11-17 : 0.00

Beter leek :

23-29 30-25 19-24 43-39 09-14 42-38 14-19 45-40 11-17 22\*11 06\*17 39-33  
17-22 25-20 24\*15 33\*24

Met waarde : 0.28

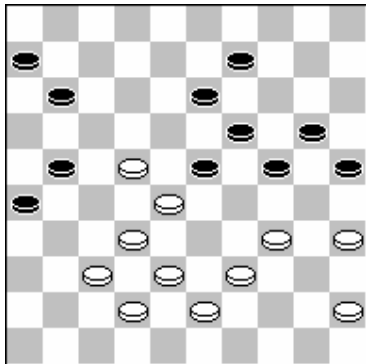

Wit aan zet

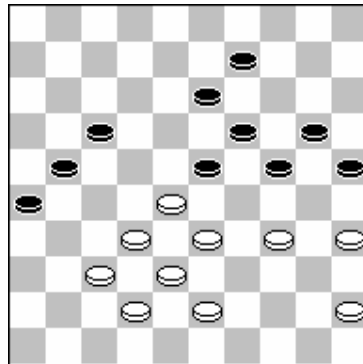

Wit aan zet

Truus geeft 38-33 aan. 39-33 is echter ook remise omdat wit dan beschikt over een leuke combinatie. 39-33 11-17 22x11 6x17(dia 2) 34-39, 35-30 33-29, 28-22, 45-40, 43-39, 38x18, 32x03 met remise.

44. 34-30 : -0.37

Beter was :

38-33 11-17 22\*11 06\*17 42-38 21-27 32\*12 23\*41 12-07 26-31 38-32 31-36  
07-01 41-46 34-30 25\*34

Met waarde : 0.25

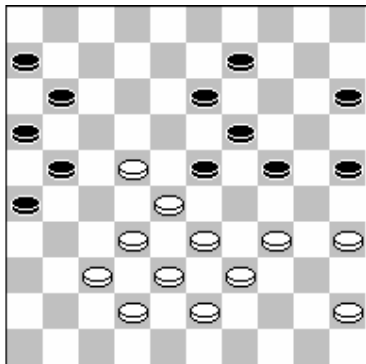

Zwart aan zet

Willem mist hier de winst via 15-20! Na 34-30 20-25! Heeft wit geen goed tempo!

40. 11-17 : -0.25

Beter was :

15-20 34-29 23\*34 39\*30 25\*34 43-39 34\*43 38\*49 11-17 22\*11 16\*07 42-38  
20-25 45-40 07-11 37-31

Met waarde : 1.53

40. 48-43 : -1.53  
 Beter was :  
 45-40 15-20 35-30 24\*44 39\*50 11-17 22\*11 16\*07  
 Met waarde : -0.78

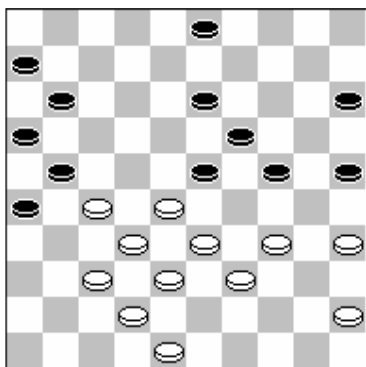

Wit aan zet

39. 27-22 : -0.78  
 Beter was :  
 28-22 25-30 34\*25 24-30 25\*34 23-28 32\*14 21\*41 33-28 11-17 22\*11 06\*17  
 38-33 26-31 34-29 41-46  
 Met waarde : -0.30

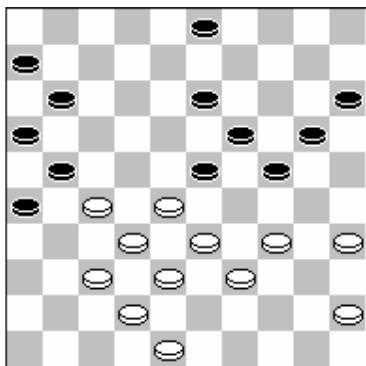

Zwart aan zet

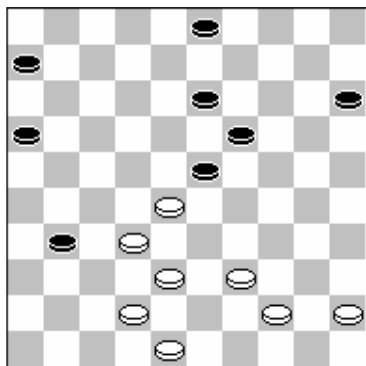

Wit aan zet

38. 20-25 : 0.30  
 Beter was :  
 24-29 33\*24 20\*40 35\*44 26-31 37\*17 11\*31  
 Met waarde : 0.70

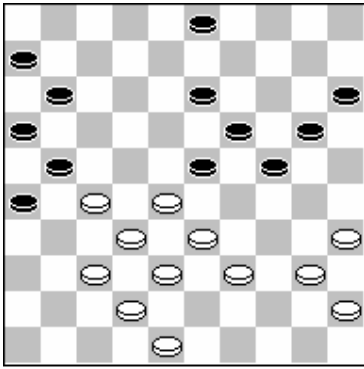

Wit aan zet

38. 40-34 : -0.70

Beter was :

27-22 11-17 22\*11 16\*07 37-31 26\*37 42\*31 21-26 31-27 20-25 39-34 24-30  
35\*24 19\*39 28\*08 39\*37

Met waarde : 0.00

36. 14-20 : 0.00

Beter leek :

26-31 37\*17 11\*31 42-37 31\*42

Met waarde : 0.17

31. 17-21 : -0.10

Beter leek :

13-18 48-42 08-13 31-27 17-22 28\*17 11\*31 37\*26 18-22 32-28 23\*32 49-44  
13-18 33-29 24\*33 39\*17

Met waarde : 0.23



# Simon Wiersma (1002) - Cees Dijkstra (885) 1-1 (3)

[Partij](#)

Cees Dijkstra - Simon Wiersma 00.00 / 00.00

```

01.33-28 19-23 02.28x19 14x23 03.39-33 10-14 04.44-39 14-19 05.50-44 05-10
06.32-28 23x32 07.37x28 10-14 08.41-37 18-23 09.47-41 23x32 10.37x28 12-18
11.41-37 17-21 12.37-32 21-26 13.42-37 20-24 14.31-27 07-12 15.37-31 26x37
16.32x41 18-23 17.38-32 12-18 18.34-29 23x34 19.40x20 15x24 20.43-38 18-23
21.41-37 01-07 22.44-40 04-10 23.49-43 07-12 24.46-41 11-17 25.40-34 17-21
26.36-31 02-07 27.41-36 12-18 28.27-22 18x27 29.31x22 07-11 30.34-30 11-17
31.22x11 06x17 32.36-31 08-12 33.31-27 21-26 34.30-25 10-15 35.48-42 17-21
36.45-40 14-20 37.25x14 09x20 38.40-34 03-08 39.34-30 20-25 40.39-34 12-18
41.34-29 25x34 42.29x40 15-20 43.43-39 20-25 44.40-34 24-30 45.35x24 19x30
46.28x19 13x24 47.34-29 30-35 48.29x20 25x14 49.39-34 14-20 50.33-29 08-13
51.38-33
    
```

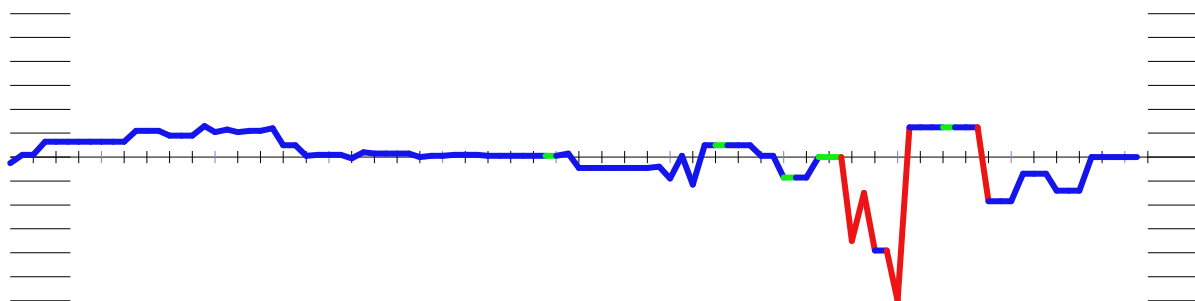
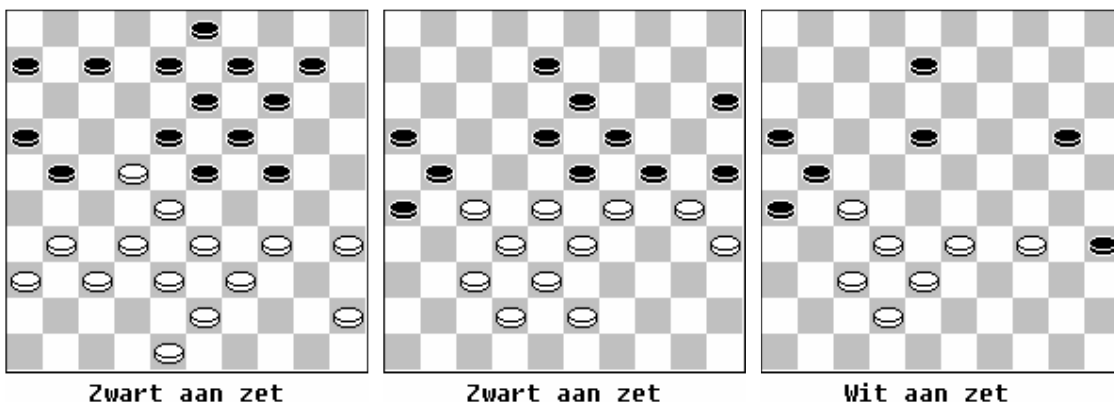

#10 Cees Dijkstra - Simon Wiersma

50. 33-29 : -0.18

Beter leek :

33-28 20-24 38-33 24-30 34\*25 35-40 25-20 40-44 28-22 08-13 20-15 44-50

33-28 18-23 28\*08 50\*03

Met waarde : 0.00

44. 24-30 : 0.00

Beter leek :

08-12 28-22 12-17 22\*11 16\*07 27\*16 18-22 32-27 22\*31 38-32 13-18 42-38

31\*42 38\*47 26-31 33-28

Met waarde : 0.19

43. 43-39 : -0.19  
 Beter leek :  
 40-34 20-25 43-39  
 Met waarde : -0.19

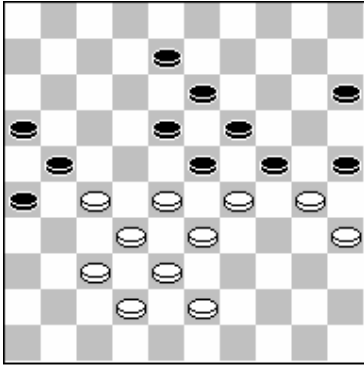

Zwart aan zet

Cees zijn tegenstander slaat de verkeerde schijf. Na 23x34 en 18-23 staat wit vast.

41. 25\*34 : 0.19  
 Beter was :  
 23\*34 30\*39 18-23 27-22 25-30 22-18 23\*12 28-23 19\*28 32\*23  
 Met waarde : 1.95

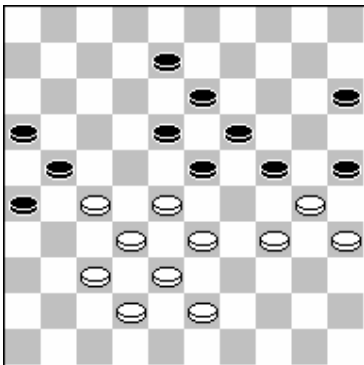

Wit aan zet

Cees neemt hier een risico met 34-29 (zie commentaar hierboven) na 28-22 is er niets aan de hand. (15-20 22-17 27-22 en 33-29)

41. 34-29 : -1.95  
 Beter was :  
 28-22 08-12 33-29  
 Met waarde : 0.00

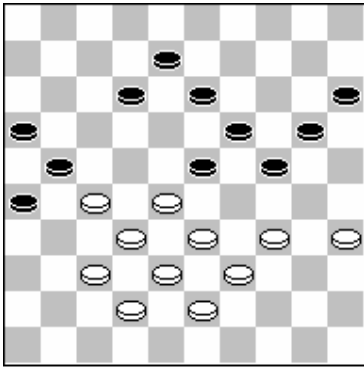

Wit aan zet

Cees kan hier kansen creëren met zet offer van Dussault. 35-30 en 33-29!

39. 34-30 : 0.10

Beter was :

35-30 24\*35 33-29 12-17 29\*09 08-13 09\*18 17-22 28\*17 21\*23 38-33 19-24

34-29 23\*34 39\*19 35-40

Met waarde : 1.09

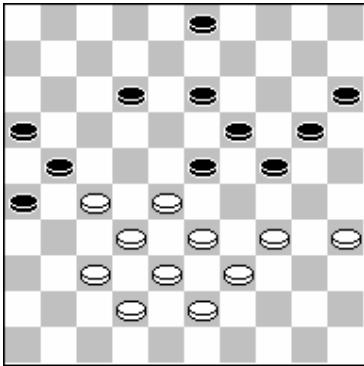

Zwart aan zet

Wit heeft te weinig controle op de stand (vleugels) waardoor hij dreigt vast te lopen. Na 3-9 volgt het offer van dussault. 12-17 geeft juist de kansen aan zwart.

38. 03-08 : -1.09

Beter was :

12-17 27-22 24-29 33\*24 20\*40 35\*44 03-08 22\*11 16\*07 28-22 08-12 38-33

12-18 33-29 18\*40 29\*09

Met waarde : 0.76

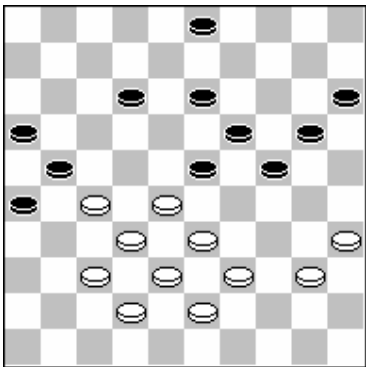

Wit aan zet

38. 40-34 : -0.76

Beter was :

28-22 12-18 33-28 23-29 22-17 21\*12 28-23 19\*28 32\*34 12-17 37-32 17-22

34-30 22\*31 30\*08 03\*12

Met waarde : -0.42

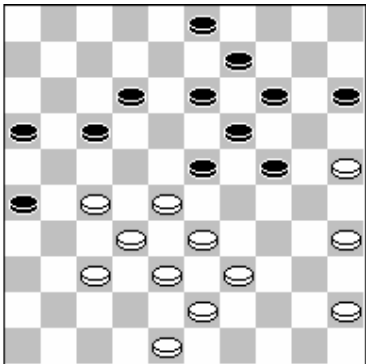

Wit aan zet

48-42??? Wit zadelt zichzelf met een hangende schijf op 42 op. Schijf 45 moet erbij getrokken worden.

35. 48-42 : -0.68

Beter was :

45-40 14-20 25\*14 09\*20 40-34 20-25 34-30 25\*34 39\*30 03-09 30-25 09-14

27-22 12-18 22\*11 16\*07

Met waarde : 0.05

30. 34-30 : -0.15

Beter leek :

34-29 23\*34 39\*30 11-17 22\*11 06\*17 36-31 13-18 45-40 18-23 40-34 08-12

43-39 21-26 31-27

Met waarde : -0.11