

## **Almelo - Oerterp 13-7**

*(KNDB Nationale competitie 1<sup>e</sup> klasse A Ronde 10, 6 februari 2010)*

1 Frank Eektimmerman (1099) - Rein vd Wal (1120) 1-1 (4) .....	2
2 Gerben de Wit (1189) - Gertjan Kolsté (1193) 0-2 (6) .....	4
3 Edwin van Hofwegen (1190) - Dennie van Dijk (1045) 1-1 (3).....	7
4 Jan van Dijk (1228) - Anton Jurg (1256) 1-1 (2).....	9
5 Bert Looms (1065) - Willem van de Velde (885) 2-0 (1) .....	10
6 Sipke Doller (1223) - Johan Essink (1048) 1-1 (8) .....	12
7 Roelof-Jan de Haan (903) - Hendrik Veenstra (1212) 0-2 (9) .....	16
8 André de Jong (1017) - Matthijs van Hofwegen (1170) 0-2 (7) .....	18
9 Gerrit Bosch (1030) - Karel de Bruin (880) 1-1 (10).....	21
10 Miente Pera (861) - Ronny Kamp (961) 0-2 (5).....	23

# 1 Frank Eektimmerman (1099) - Rein vd Wal (1120) 1-1 (4)

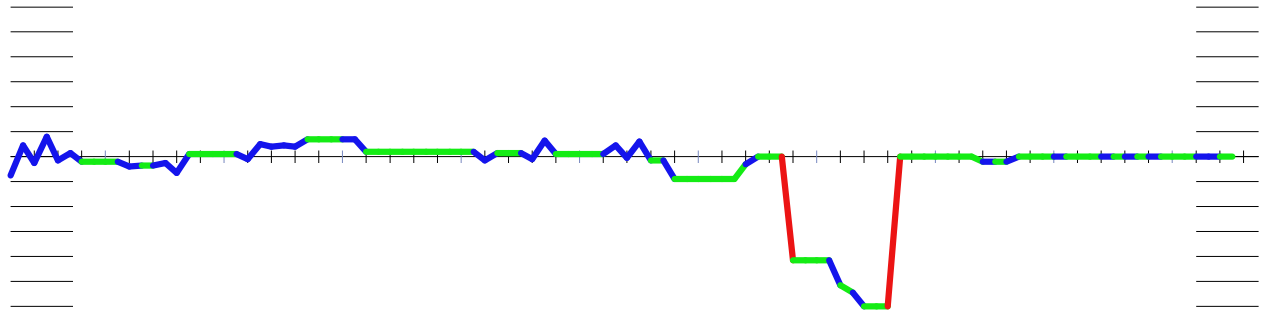

Frank Eektimmerman - Rein van der Wal 00.00 / 00.00

01.34-30	17-22	02.32-28	19-23	03.28x17	11x22	04.31-27	22x31	05.36x27	14-19
06.40-34	10-14	07.30-25	20-24	08.45-40	23-28	09.33x22	24-29	10.34x23	19x17
11.40-34	04-10	12.39-33	06-11	13.44-39	17-22	14.41-36	22x31	15.36x27	11-17
16.50-44	17-22	17.37-31	22-28	18.33x22	16-21	19.27x16	18x36	20.39-33	12-18
21.38-32	07-11	22.16x07	01x12	23.43-38	12-17	24.49-43	14-20	25.25x14	10x19
26.46-41	17-21	27.42-37	21-26	28.33-28	05-10	29.48-42	09-14	30.32-27	19-23
31.28x19	14x23	32.38-33	08-12	33.37-32	12-17	34.33-28	02-08	35.28x19	13x24
36.32-28	26-31	37.28-22	17x28	38.27-21	24-29	39.34x32	31-37	40.42x31	36x40
41.35x44	08-12	42.41-37	18-22	43.37-31	03-08	44.21-16	12-17	45.31-26	22-27
46.26-21	17x26	47.16-11	26-31	48.11-06	27-32	49.06-01	31-36	50.01-23	32-38
51.23x05	38-43	52.44-39	43x34						

#1 Frank Eektimmerman - Rein van der Wal

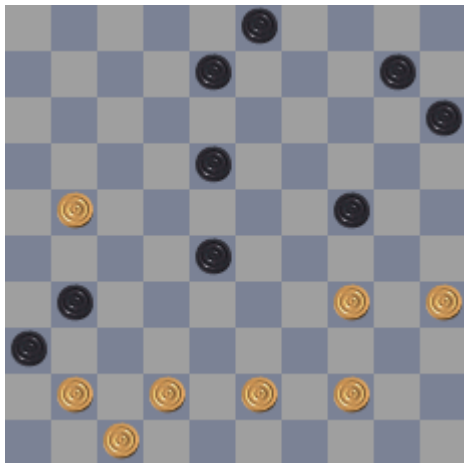

Rein krijgt hier na goed spel een winstkans. Helaas speelt Rein het ook wel leuk lijkende 24-29 en 37-41. Ipv 24-29 wint 8-12! 41-37 wordt nu beantwoord met 28-32! Met altijd een 1-om-2 na.

38. 24-29 : 0.00

Beter was :

08-12 41-37 (op 21-16 volgt de 5-klapper 31-37) 28-32 37\*28 31-37 42\*31 36\*16  
43-38 10-14 38-32 12-17 44-39 14-19 39-33 18-23 47-41

Met waarde : 1.30

37. 28-22 : -1.30

Beter leek :

27-22 18\*27 44-39 08-13 39-33 17-21 43-38 10-14 34-30 14-19 41-37 21-26

Met waarde : -1.09

36. 32-28 : -1.03

Beter leek :

34-30 17-22 30\*19 22\*31 32-28 15-20 43-39 20-25 44-40 18-23 19-13 23\*32  
13\*02 31-37 42\*31 26\*46

Met waarde : -0.83

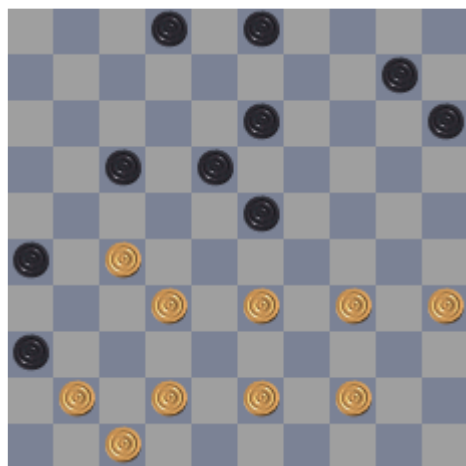

34. 33-28 : -0.83

Beter was :

41-37 17-22 33-28 22\*31 28\*08 02\*13

Met waarde : 0.00

## 2 Gerben de Wit (1189) - Gertjan Kolsté (1193) 0-2 (6)

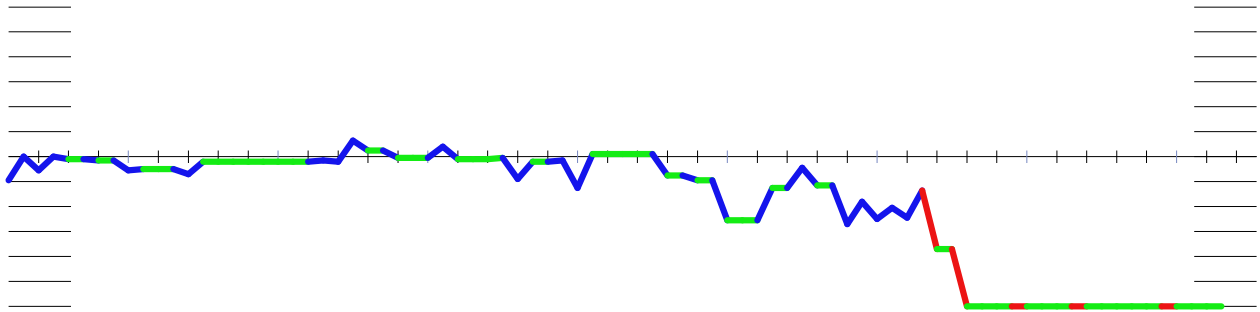

Gerben de Wit

- Gertjan Kolste

00.00 / 00.00

01.33-29	17-22	02.39-33	19-23	03.44-39	14-19	04.50-44	10-14	05.31-26	22-27
06.32x21	16x27	07.37-31	12-17	08.31x22	17x28	09.33x22	18x27	10.29x18	13x22
11.41-37	08-12	12.34-30	19-23	13.46-41	14-19	14.39-34	12-18	15.44-39	09-13
16.30-25	04-09	17.25x14	09x20	18.34-30	07-12	19.38-33	01-07	20.37-31	20-25
21.42-38	25x34	22.39x30	05-10	23.43-39	10-14	24.48-43	11-17	25.39-34	23-28
26.43-39	03-08	27.41-37	18-23	28.30-24	19x30	29.35x24	12-18	30.40-35	07-12
31.45-40	06-11	32.35-30	11-16	33.47-41	14-20	34.33-29	20-25	35.40-35	17-21
36.26x17	12x21	37.39-33	28x39	38.34x43	23x34	39.30x39	21-26	40.39-34	27-32
41.37x17	26x46								

#2 Gerben de Wit - Gertjan Kolste

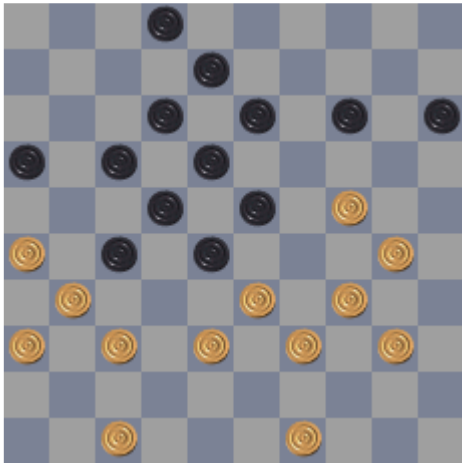

33. 47-41 : -1.62

Beter was :

47-42 13-19 24\*13 08\*19 40-35 02-08 33-29 28-33 39\*28 23\*41 36\*47 27\*36

Met waarde : -0.74

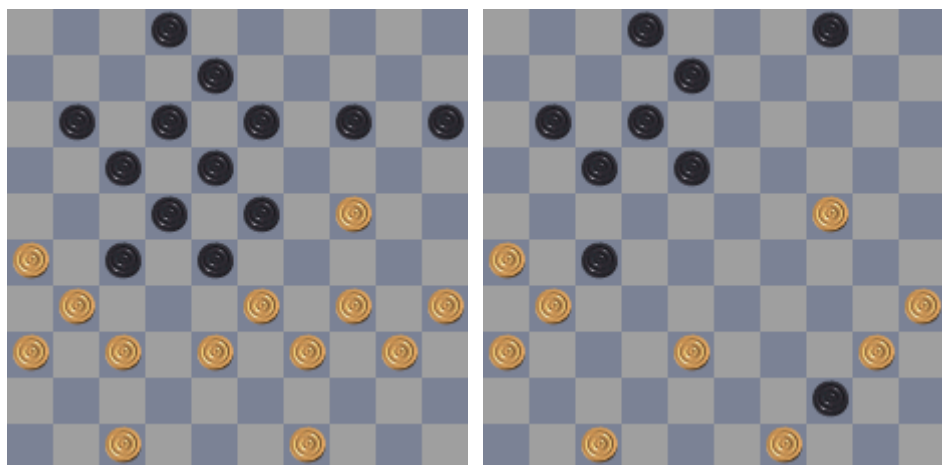

34-30 lijkt niet te kunnen vanwege 23-29 en na 24-19 13x24! 30x10 15x4 33x24 en 28-32!  
 Maar dit blijft na wat slagwerk gelijk. (zie dia 2 met wit aan zet)

32. 35-30 : -0.74

Beter was :

34-30 23-29 24-19 14\*23 33\*24 13-19 24\*13 18\*09 30-25 09-13 40-34 13-19

35-30 11-16 38-33 12-18

Met waarde : -0.27

31. 06-11 : 0.27

Beter leek :

13-19 24\*13 08\*19 35-30 02-08 30-24 19\*30 34\*25 15-20 40-34 20-24 49-43

24-30 37-32 28\*37 31\*42

Met waarde : 0.49

30. 40-35 : -0.50

Beter leek :

49-43 13-19 24\*13 08\*19 34-29 23\*34 40\*29 06-11 26-21

Met waarde : -0.36

29. 35\*24 : -0.54

Beter leek :

34\*25 13-19 37-32 28\*37 31\*42 08-13 42-37 06-11 37-31 19-24 33-28 23\*34

40\*18 22\*13 31\*22 17\*28

Met waarde : -0.23

27. 18-23 : 0.09

Beter leek :

19-23 37-32 28\*37 31\*42 07-11 30-25 14-19 35-30 23-28 34-29 17-21 26\*17

12\*21 39-34 28\*39 34\*43

Met waarde : 0.25

26. 03-08 : 0.25

Beter leek :

18-23 30-25 06-11 34-30 12-18 39-34 28\*39 34\*43 07-12 41-37 15-20 40-34

20-24

Met waarde : 0.51

25. 39-34 : -0.51  
Beter leek : 40-34 07-11 30-25 14-20 25\*14 19\*10 35-30 10-14 41-37 02-08 33-29  
13-19  
Met waarde : -0.19

20. 20-25 : -0.02  
Beter leek :  
05-10 42-38 10-14 30-25 20-24 40-34 22-28 33\*22 23-29 34\*23 19\*17 31\*22  
17\*28 41-37 18-23  
Met waarde : 0.25

19. 01-07 : 0.03  
Beter leek :  
11-17 30-25 06-11 25\*14 19\*10 33-29 23\*34 39\*30 02-08 40-34 15-20 43-38  
27-31 36\*27 22\*31 37-32  
Met waarde : 0.04

16. 30-25 : -0.02  
Beter leek :  
30-24 20\*29 38-32 27\*38 42\*24 19\*30 35\*24 05-10 34-29 23\*34 40\*29 10-14  
37-32 14-19 45-40 19\*30  
Met waarde : 0.08

### 3 Edwin van Hofwegen (1190) - Dennie van Dijk (1045) 1-1 (3)

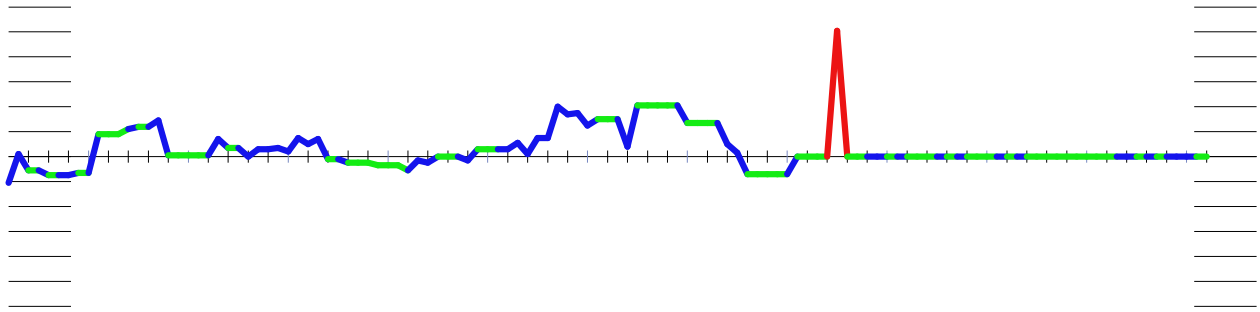

Edwin van Hofwegen - Dennie van Dijk 00.00 / 00.00

01.31-26	18-23	02.36-31	12-18	03.41-36	07-12	04.46-41	01-07	05.31-27	17-21
06.26x17	11x31	07.36x27	20-24	08.33-28	15-20	09.34-30	18-22	10.27x29	24x22
11.39-33	20-25	12.44-39	25x34	13.39x30	12-18	14.50-44	07-12	15.44-39	19-23
16.39-34	14-19	17.43-39	10-14	18.48-43	05-10	19.30-25	10-15	20.34-29	23x34
21.40x29	19-23	22.32-28	23x32	23.37x17	12x21	24.41-37	18-23	25.29x18	13x22
26.45-40	08-13	27.40-34	02-08	28.34-29	21-27	29.39-34	13-18	30.34-30	18-23
31.29x18	22x13	32.37-32	14-20	33.32x21	16x27	34.25x14	09x20	35.30-25	04-09
36.25x14	09x20	37.42-37	06-11	38.37-32	11-16	39.32x21	16x27	40.33-28	20-24
41.38-32	27x38	42.43x32	24-29	43.28-22	08-12	44.32-27	29-34	45.27-21	15-20
46.21-16	13-18	47.22x13	12-17	48.47-42	20-24	49.42-38	34-39	50.38-32	24-29
51.35-30	29-34	52.32-28	34x25	53.28-23	25-30	54.23-19	30-35	55.19-14	39-44
56.49x40	35x44	57.13-09	44-49	58.09-04	17-21	59.16x27	49x16	60.14-10	03-09
61.04x13									

#3 Edwin van Hofwegen - Dennie van Dijk



43. 28-22 : 0.00

Beter was :

32-27 08-12 27-21 29-34 21-16 12-17 28-22 17\*28 16-11 28-33 47-42 13-18

11-07 15-20 07-02 18-23

Met waarde : 1.01

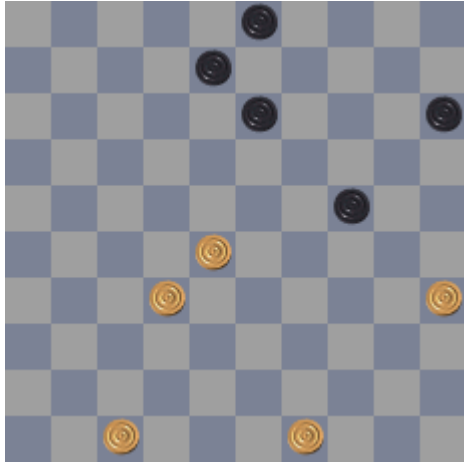

Even verdedigen met 8-12 was iets gemakkelijk geweest.

**42. 24-29 : -1.01**

**Beter was :**

**08-12 32-27 15-20 47-42 20-25 27-21 13-18 42-37 25-30 37-31 30-34 31-26**

**03-08 21-17 12\*21 26\*17**

**Met waarde : 0.00**

38. 37-32 : -0.14

Beter leek :

33-28 20-24 38-32 27\*38 43\*32 08-12 47-42 15-20 42-38 20-25 49-44 12-18

32-27 24-29

Met waarde : 0.03

32. 14-20 : -0.41

Beter leek :

27-31 33-29 16-21 38-33 06-11 30-24 21-26 33-28 13-18 35-30 08-13

Met waarde : -0.08

32. 37-32 : 0.08

Beter leek :

33-29 16-21 38-33 21-26 37-32 27\*38 43\*32 26-31 30-24 06-11 35-30 08-12

32-28

Met waarde : 0.30

9. 34-30 : 0.01

Beter leek :

39-33 10-15 44-39 05-10 50-44 20-25 41-36 14-20 37-31 10-14

Met waarde : 0.29



## 4 Jan van Dijk (1228) - Anton Jurg (1256) 1-1 (2)

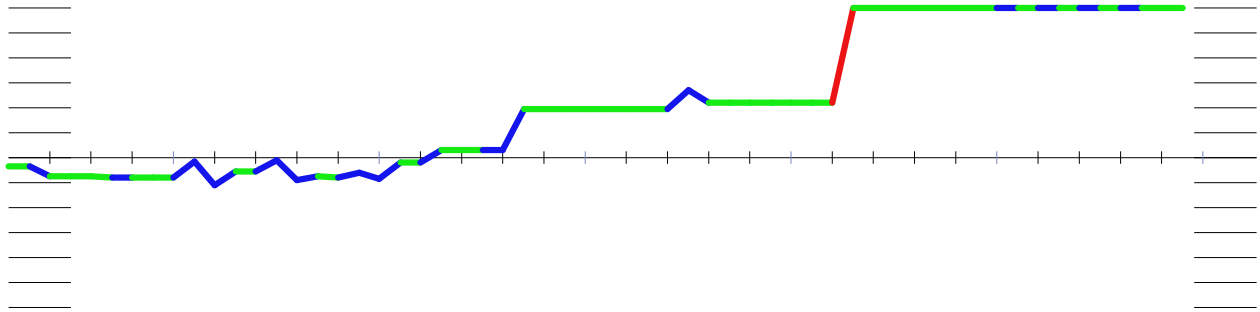

Jan (Oerterp) van Dijk - Anton Jurg 00.00 / 00.00

01.34-29	19-23	02.39-34	14-19	03.31-26	19-24	04.44-39	13-19	05.50-44	10-14
06.37-31	09-13	07.41-37	04-09	08.46-41	05-10	09.32-28	23x32	10.37x28	18-23
11.29x18	12x32	12.38x27	07-12	13.34-30	20-25	14.41-37	25x34	15.40x20	15x24
16.37-32	01-07	17.42-38	17-22	18.27x18	12x23	19.31-27	08-12	20.47-42	12-18
21.44-40	10-15	22.40-34	07-12	23.33-28	14-20	24.34-30	02-08	25.49-44	11-17
26.30-25	17-21	27.25x14	09x20	28.26x17	12x21	29.44-40	08-12	30.39-34	06-11
31.43-39	11-17	32.34-30	21-26	33.36-31	26x37	34.42x31	17-21	35.39-34	20-25
36.31-26	12-17	37.27-22	18x27	38.38-33	27x29	39.48-42	23x32	40.34x14	25x34
41.40x20	15x24	42.14-10	24-29						

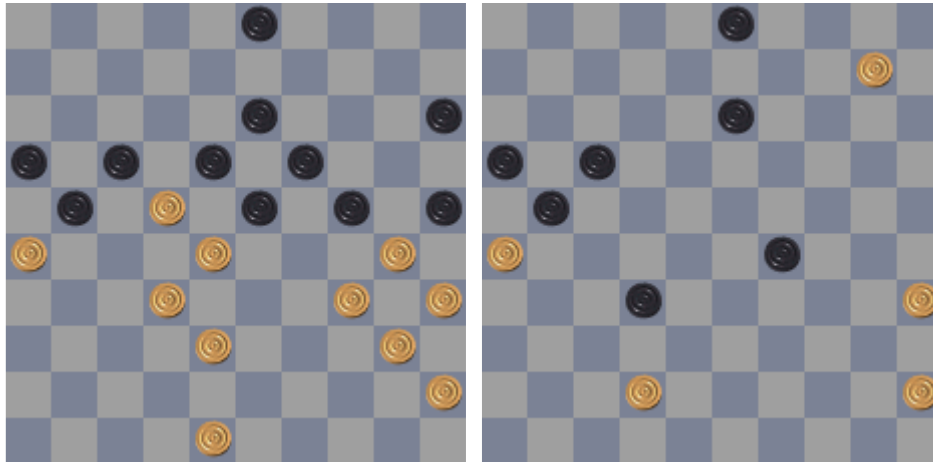

Dia 2: Net remise na 10-05 21-27 44. 05x46 27-32 45. 46x21 16x27

#4 Jan (Oerterp) van Dijk - Anton Jurg

25. 11-17 : -0.18

Beter leek :

20-25 42-37 25\*34 39\*30 09-14 37-31 12-17 27-22 18\*27 32\*12

Met waarde : -0.01

3. 31-26 : -0.34

Beter leek :

44-39 17-21 29-24 19\*30 34\*14 10\*19 32-28 23\*32 37\*28 05-10 41-37 10-14

37-32 Met waarde : -0.01

## 5 Bert Looms (1065) - Willem van de Velde (885) 2-0 (1)

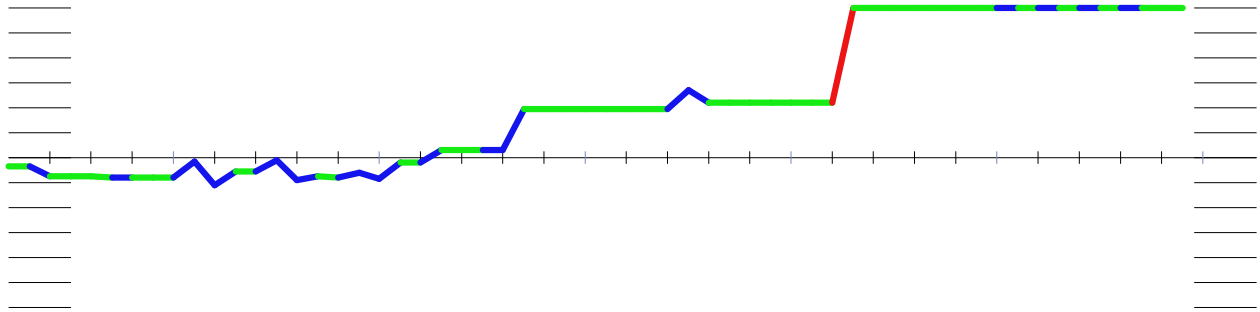

Bert Looms - Willem van de Velde 00.00 / 00.00

01.31-27	17-21	02.33-28	19-23	03.28x19	14x23	04.39-33	21-26	05.33-28	13-19
06.28-22	19-24	07.22x13	08x19	08.36-31	10-14	09.41-36	05-10	10.34-30	02-08
11.30-25	08-13	12.44-39	12-18	13.39-33	07-12	14.33-28	24-29	15.35-30	03-08
16.40-35	20-24	17.43-39	11-17	18.27-21	16x27	19.31x11	06x17	20.37-31	26x37
21.42x31	17-22	22.28x17	12x21	23.31-26	29-34	24.26x17	34x43	25.48x39	01-06
26.39-33	15-20	27.36-31	10-15	28.49-43	24-29	29.33x24	20x29		

#5 Bert Looms - Willem van de Velde

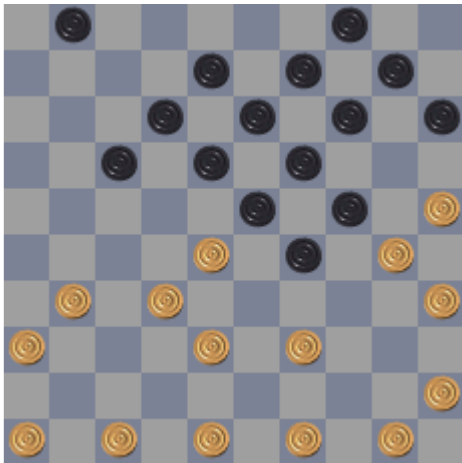

21. 17-22 : -1.29

Beter was :

17-21 48-43 12-17 31-26 15-20 39-33 17-22 28\*17 21\*12 45-40 12-17 36-31

08-12 31-27 10-15

Met waarde : -0.44

17. 11-17 : -0.54

Beter leek :

15-20 39-33 10-15 45-40 11-17 27-21 16\*27 31\*11 06\*17 37-31 26\*37 42\*31

18-22

Met waarde : -0.39

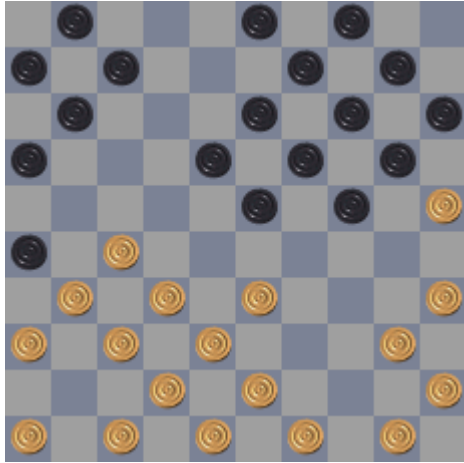

Schijf 10 staat slecht als de stand gesloten wordt. Nu is het moment er om de lange vleugel op te ruimen met 24-29! En 15-20 10-15

13. 07-12 : -0.39

Beter leek :

24-29 33\*24 20\*29 27-22 18\*27 31\*22 15-20 46-41 07-12 32-28 23\*32

Met waarde : -0.06

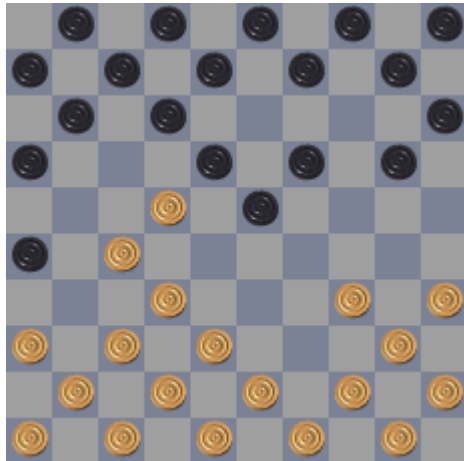

Wit komt met een verrassende opening! 28-22 lijkt een knotsgekke zet, maar zwart mag niet sluiten vanwege 27-21 26x28 en 34-29. Willem koos nu maar voor 19-24. Misschien dat 20-24 hier iets beter is omdat zwart dan iets gemakkelijker nog het gat in het centrum kan opvullen.

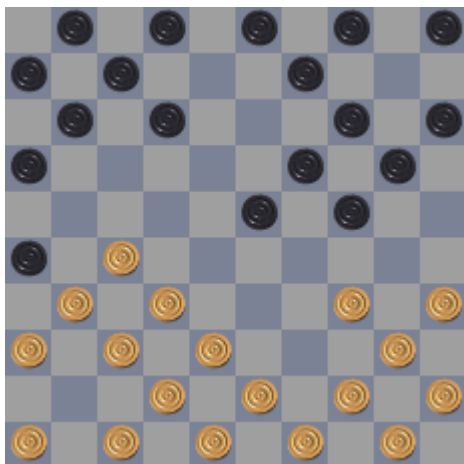

5-10? Deze zet brengt zwart later in de problemen. Waarom 10 niet gewoon open laten staan en aan de andere kant van het bord spelen?

## 6 Sipke Doller (1223) - Johan Essink (1048) 1-1 (8)

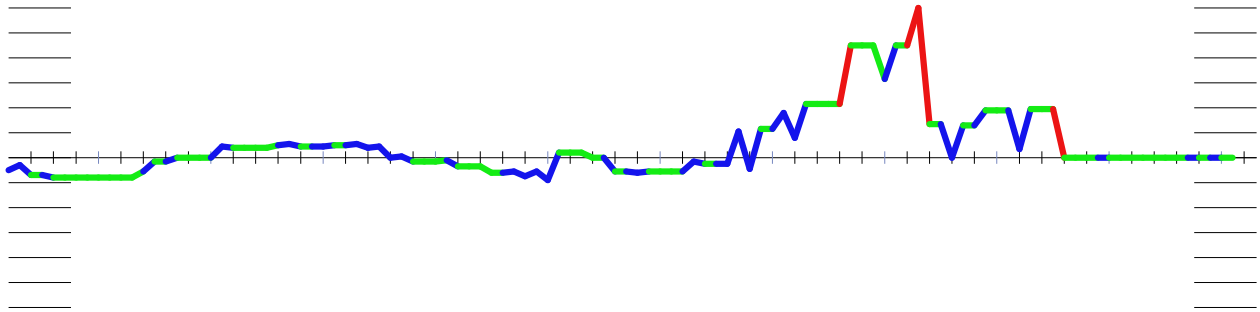

Sipke Doller

- Johan Essink

00.00 / 00.00

01.33-29	19-23	02.39-33	14-19	03.44-39	10-14	04.50-44	05-10	05.29-24	20x29
06.33x24	19x30	07.34x25	14-19	08.35-30	17-21	09.30-24	19x30	10.25x34	21-26
11.32-28	23x32	12.37x28	26x37	13.41x32	16-21	14.46-41	21-26	15.41-37	11-17
16.39-33	10-14	17.44-39	07-11	18.40-35	01-07	19.34-30	17-22	20.28x17	11x22
21.32-28	07-11	22.28x17	11x22	23.33-29	06-11	24.45-40	11-16	25.40-34	13-19
26.30-24	19x30	27.34x25	08-13	28.38-33	13-19	29.42-38	19-23	30.47-42	23x34
31.39x30	09-13	32.33-29	12-17	33.38-33	13-19	34.43-38	03-08	35.49-43	17-21
36.29-24	08-12	37.24x13	18x09	38.33-29	14-19	39.30-24	19x30	40.35x24	02-07
41.29-23	09-14	42.43-39	12-17	43.38-32	07-12	44.39-33	12-18	45.23x12	17x08
46.33-29	22-27	47.42-38	08-12	48.48-43	12-18	49.43-39	04-09	50.39-33	09-13
51.24-20	15x24	52.29x09	13x04	53.25-20	04-10	54.20-15	10-14	55.33-29	18-22

#6 Sipke Doller - Johan Essink

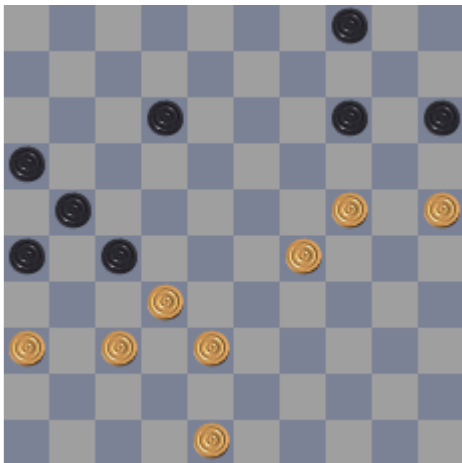

48. 48-43 : 0.00

Beter was :

38-33 27\*38 33\*42 12-18 42-38 04-09 48-42 09-13 38-33

Met waarde : 0.39

46. 22-27 : -0.39

Beter leek :

08-13 32-28 22\*33 29\*38 14-19 38-33 19\*30 25\*34 13-18 37-32 15-20 33-28  
18-22 28\*17 21\*12

Met waarde : -0.07

46. 33-29 : 0.07

Beter leek :

32-28 08-13 28\*17 21\*12 33-28 14-19 36-31 19\*30 25\*34 15-20 31-27 20-24

37-32 04-10 42-38 10-15

Met waarde : 0.38

43. 07-12 : -0.26

Beter leek :

07-11 39-34 21-27 32\*12 22-28 23\*32 11-17 12\*21 16\*47

Met waarde : 0.00

43. 38-32 : 0.00

Beter leek :

24-19 22-27 19\*10 27-31 36\*27 21\*34 10-05 34-40 23-18 17-22 18\*27 40-44

05-14 07-12 14-19 44-49

Met waarde : 0.27

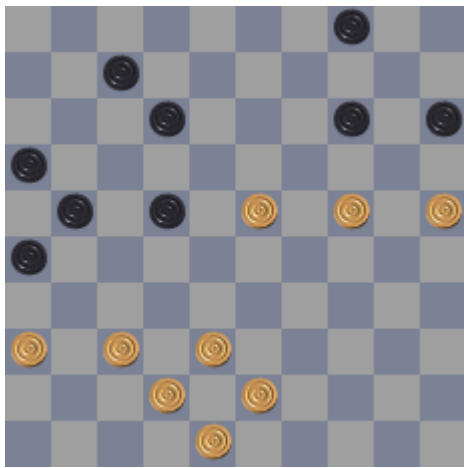

Na 37-31 kan de zwarte stand failliet verklaart worden. Wit bezet alle belangrijke velden en kan gewoon de boel wat aanschuiven. Zwart loopt vanzelf vast. En 21-26 mag niet vanwege 24-19

42. 43-39 : 0.27

Beter was :

37-31 26\*37 42\*31 04-09 31-26 21-27 38-33 09-13 43-38 15-20 24\*15 13-19

33-29 19\*28 29-24 28-33

Met waarde : 1.55

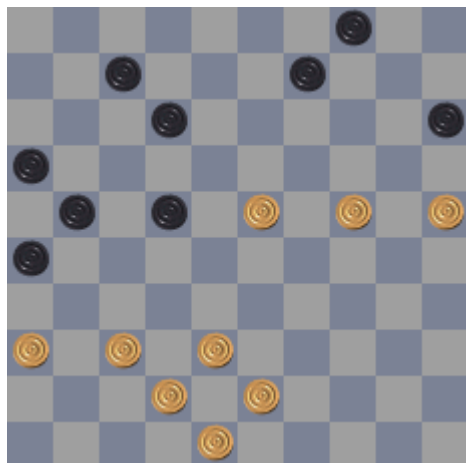

41. 09-14 : -1.55

Beter was :

12-17 37-31 26\*37 42\*31 21-26 31-27 22\*31 36\*27 07-12 43-39 09-13 39-33

13-18 23-19 17-22 19-14

Met waarde : -0.90

40. 02-07 : -0.90

Beter leek :

09-13 29-23 12-17 38-33 13-18 23\*12 17\*08 43-38 08-13 33-28 22\*33 38\*29

13-18 25-20 04-09

Met waarde : -0.63

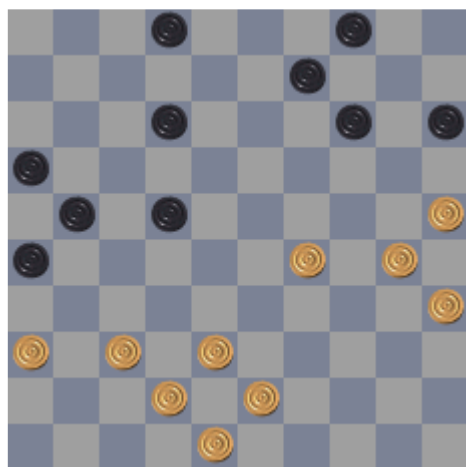

38. 14-19 : -0.90

Beter was :

12-17 29-24 09-13 38-33 14-19 43-38 02-07 24-20 15\*24 33-28 22\*33 38\*20

13-18 20-15 19-23 15-10

Met waarde : -0.43

36. 08-12 : -0.43

Beter leek :

18-23 24\*13 08\*19 37-31 26\*37 42\*31 23-28 33-29 21-27 31-26 19-23 29\*18

22\*13 48-42 28-32 38-33

Met waarde : -0.16

36. 29-24 : 0.16  
Beter leek :  
37-31 26\*37 42\*31 08-13 30-24 19\*30 35\*24  
Met waarde : 0.36

35. 17-21 : -0.36  
Beter leek :  
08-13 37-31 26\*37 42\*31 04-10 30-24 19\*30 35\*24 14-19 38-32 19\*30 25\*34  
13-19 43-38 19-24 29\*20  
Met waarde : -0.23

34. 43-38 : -0.09  
Beter leek :  
30-24 19\*30 35\*24 02-08 43-38 08-13 37-31 26\*37 42\*31 14-19 31-26 19\*30  
25\*34 13-19 34-30 03-09  
Met waarde : 0.21

## 7 Roelof-Jan de Haan (903) - Hendrik Veenstra (1212) 0-2 (9)

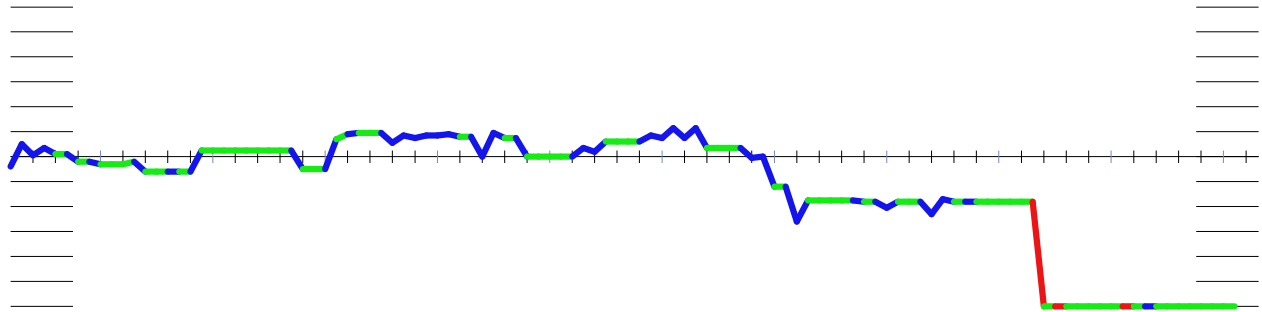

Roelof-Jan de Haan - Hendrik Veenstra 00.00 / 00.00

01.32-28	18-22	02.37-32	12-18	03.41-37	07-12	04.34-29	01-07	05.40-34	19-23
06.28x19	14x23	07.31-27	22x31	08.36x27	10-14	09.45-40	14-19	10.29-24	20x29
11.33x24	19x30	12.34x25	17-22	13.37-31	11-17	14.31-26	22x31	15.26x37	04-10
16.46-41	15-20	17.25x14	10x19	18.32-27	07-11	19.35-30	05-10	20.39-33	09-14
21.30-25	02-07	22.40-35	03-09	23.44-39	17-22	24.37-32	22x31	25.32-28	23x32
26.38x36	16-21	27.41-37	11-17	28.35-30	19-24	29.30x19	13x24	30.49-44	07-11
31.50-45	14-19	32.37-32	21-27	33.32x21	17x26	34.42-38	08-13	35.33-28	12-17
36.47-42	17-22	37.28x17	11x22	38.38-32	19-23	39.43-38	06-11	40.39-33	22-27
41.32x21	26x17	42.38-32	11-16	43.42-38	10-14	44.48-42	17-21	45.44-40	14-19
46.40-35	21-26	47.45-40	16-21	48.33-28	21-27	49.32x21	23x43	50.21-16	43-49
51.42-37	09-14	52.16-11	14-20	53.25x12	13-18	54.12x23	24-30	55.35x24	49x06

#7 Rene den Haan - Hendrik Veenstra

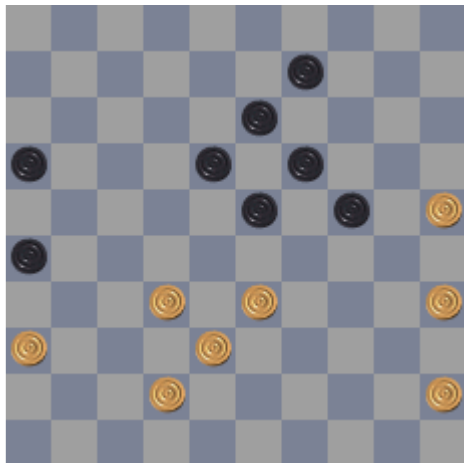

47. 45-40 : -1.83

Beter was :

42-37 16-21 33-29 24\*31 36\*16 18-22 25-20 22-28 20-15 28\*37 15-10 23-28

10-04 28-32 16-11 37-41

Met waarde : -0.36

44. 48-42 : -0.36

Beter leek :

44-40 17-21 48-42

Met waarde : -0.36



43. 42-38 : -0.36

Beter leek :

48-43 10-14 33-28 23-29 42-37 29-34 37-31 14-19 31-26 24-29 44-39 09-14  
39\*30 14-20 25\*21 16\*49

Met waarde : -0.34

36. 17-22 : 0.35

Beter leek :

26-31 36\*27 17-22 28\*17 11\*31 38-32 31-36 42-37 06-11 45-40 09-14 32-27  
10-15 39-33 18-23 43-38

Met waarde : 0.52

36. 47-42 : -0.52

Beter leek :

45-40 17-22 28\*17 11\*22 38-32 22-27 32\*21 26\*17 40-34 18-23 43-38 23-28  
47-42 19-23 38-32 28\*37

Met waarde : -0.24

9. 14-19 : -0.05

Beter leek :

17-22 37-31 20-25 35-30 14-20 46-41 11-17 41-36 05-10 31-26 22\*31 26\*37

Met waarde : 0.12

## 8 André de Jong (1017) - Matthijs van Hofwegen (1170) 0-2 (7)

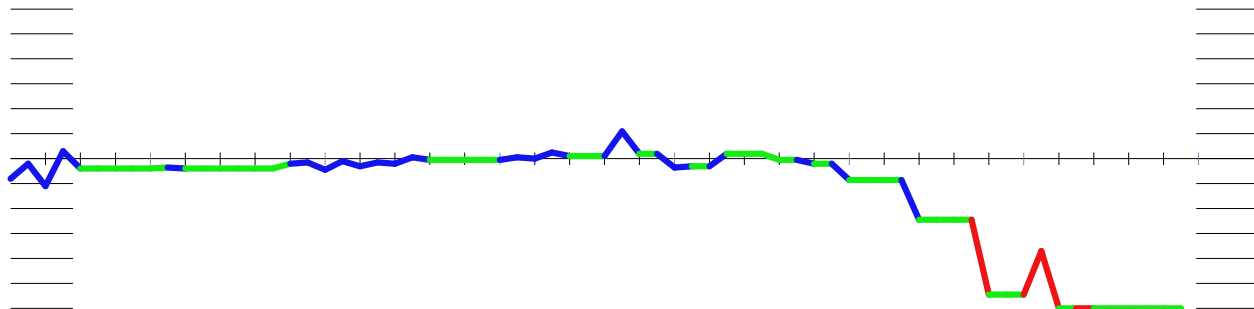

Andre de Jong - Edwin van Hofwegen 00.00 / 00.00

01.33-29	19-23	02.35-30	14-19	03.30-25	19-24	04.25x14	24x33	05.39x19	13x24
06.32-28	10x19	07.37-32	05-10	08.41-37	10-14	09.44-39	08-13	10.50-44	02-08
11.46-41	18-23	12.38-33	12-18	13.34-29	23x34	14.40x20	15x24	15.42-38	07-12
16.47-42	04-10	17.44-40	10-15	18.31-27	18-23	19.39-34	14-20	20.43-39	17-21
21.48-43	12-18	22.34-29	23x34	23.40x29	08-12	24.49-44	21-26	25.44-40	20-25
26.29x20	15x24	27.36-31	18-23	28.41-36	12-18	29.28-22	01-07	30.33-28	25-30
31.39-33	07-12	32.33-29	24x33	33.28x39	30-35	34.40-34	09-14		

#8 Andre de Jong - Edwin van Hofwegen

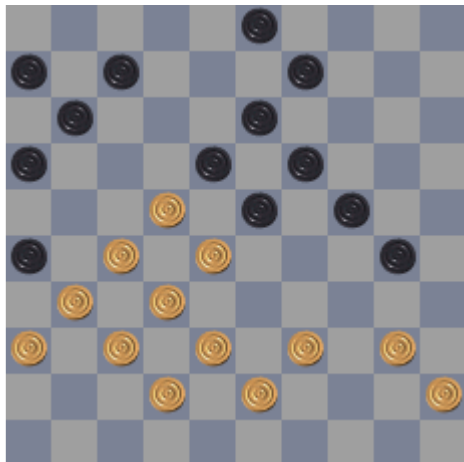

31. 39-33 : -1.20

Beter was :

40-35 09-14 45-40 14-20 40-34 20-25

Met waarde : -0.74

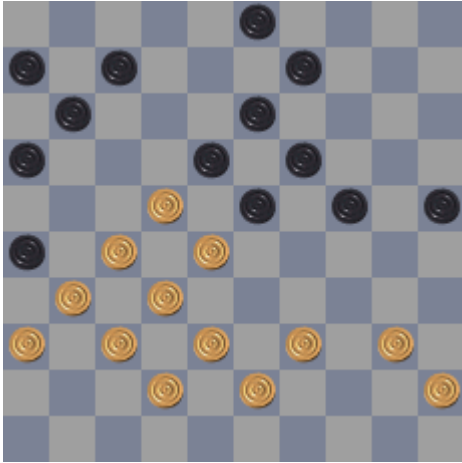

30. 25-30 : 0.74

Beter was :

07-12 40-35 09-14 45-40 12-17 40-34 17-21 38-33 14-20 34-30 25\*34 39\*30  
23-29 43-38 11-17 22\*11

Met waarde : 1.09

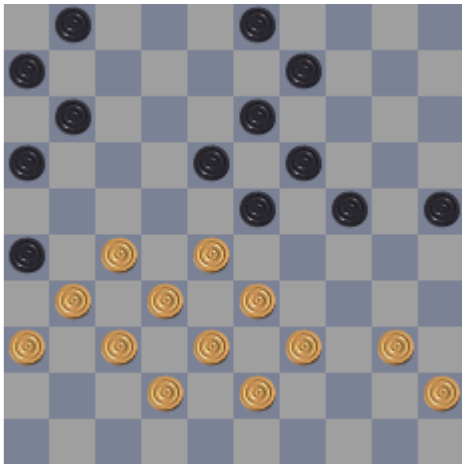

29. 28-22 : -1.09

Beter was :

40-34 01-07 45-40 07-12 40-35 09-14 34-30 25\*34 39\*30 23-29 27-22 18\*27  
31\*22 11-17 22\*11 16\*07

Met waarde : -0.49

27. 36-31 : -0.49

Beter leek :

39-34 11-17 36-31 06-11 41-36 17-21 34-29 12-17 29\*20 25\*14 43-39 18-23  
39-34 01-06 34-29 23\*34

Met waarde : -0.17

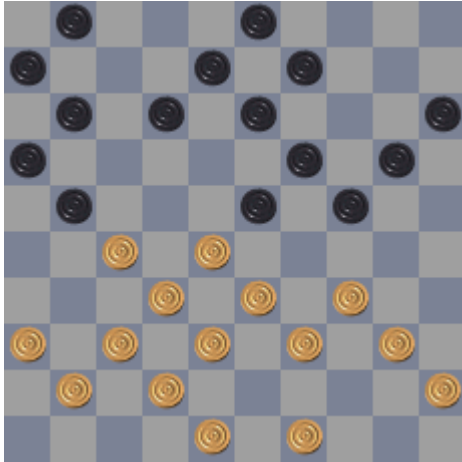

48-43 De kroonschijf opspelen in deze stand in geen goed idee.

De witte lange vleugel staat redelijk vol en moet in de toekomst ontwikkeld worden. Zonder de formatie 37,42,48 wordt dat lastig.

Soms kun je de kroonschijf spelen als je rechts spel kunt maken (aanvalsklassiek, zie ook partij Hendrik) In deze stand staat zwart echter stevig op de rechter vleugel! (korte vleugel van wit)

## 9 Gerrit Bosch (1030) - Karel de Bruin (880) 1-1 (10)

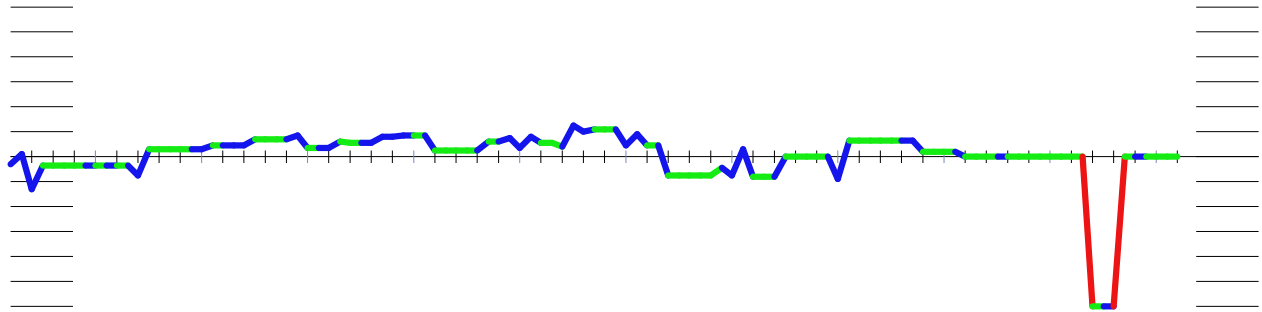

Gerrit Bosch

- Karel de Bruin

00.00 / 00.00

01.31-27	17-22	02.33-28	22x31	03.36x27	19-23	04.28x19	14x23	05.39-33	11-17
06.44-39	10-14	07.34-30	17-22	08.41-36	22x31	09.36x27	06-11	10.30-25	14-19
11.25x14	19x10	12.35-30	15-20	13.46-41	11-17	14.41-36	17-22	15.30-25	22x31
16.25x14	09x20	17.36x27	10-14	18.47-41	01-06	19.41-36	06-11	20.37-31	11-17
21.33-28	05-10	22.28x19	14x23	23.39-33	04-09	24.43-39	17-22	25.49-43	09-14
26.31-26	22x31	27.36x27	20-25	28.39-34	03-09	29.50-44	14-20	30.44-39	10-15
31.42-37	20-24	32.40-35	24-29	33.33x24	23-28	34.32x23	18x20	35.37-32	07-11
36.38-33	11-17	37.43-38	17-21	38.26x17	12x21	39.33-28	09-14	40.48-43	14-19
41.34-30	25x34	42.39x30	21-26	43.43-39	02-07	44.39-33	19-24	45.30x19	13x24
46.45-40	24-29	47.33x24	20x29	48.35-30	16-21	49.27x16	26-31	50.28-22	31-36
51.22-17	36-41	52.30-24	29x20	53.38-33	08-13	54.32-28	13-19	55.17-11	07-12
56.11-06									

#9 Gerrit Bosch - Karel de Bruin

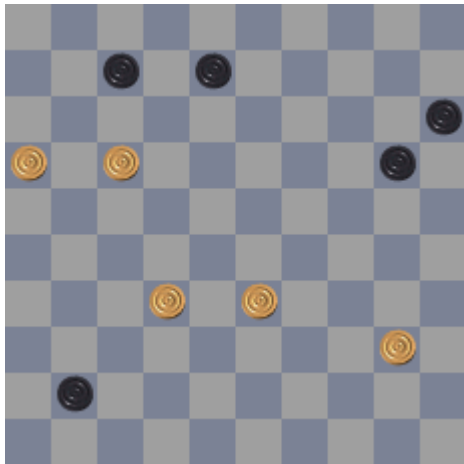

Karel krijgt hier nog een kans. Ipv 8-13 had hier 7-12 !  
gemoeten. Het idee is om met de witte dam naar 47 te  
gaan en dan naar 36 om met schijf 12 naar 17 te lopen  
en te dreigen met 17-21 16x27 en slaan met dam over  
meerdere schijven. Zo verliest bijv.

... 7-12, 17-11 41-47, 33-28 41-36! 11-6, 12-17 (nu niet  
6-1 wegens 1 om 3 met 17-21) 40-35 (wat anders???)  
8-12! 16-11 20-24, 11x22 36x18 !

53. 08-13 : 0.00

Beter was :

07-12 17-11 41-47 33-28 47-36 40-35

Met waarde : 1.58

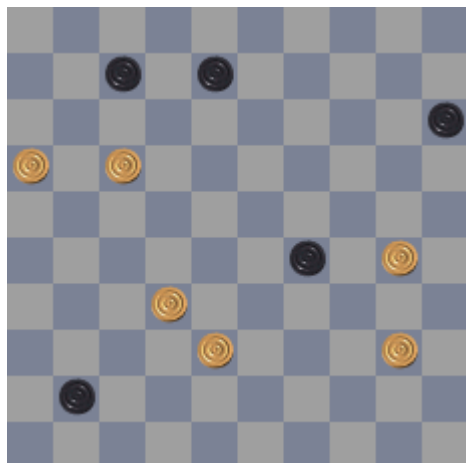

52. 30-24 : -1.58

Beter was :

32-28 07-12 16-11 12\*21 11-07 08-12 07\*18 21-26 18-12 41-47 38-32 15-20

40-35 47-41 28-23 29\*07

Met waarde : 0.00

40. 14-19 : -0.13

Beter leek :

13-18 28-22 08-13 35-30 14-19 45-40 02-07 39-33 21-26 22-17 07-12 17\*08

13\*02 33-28 18-23 40-35

Met waarde : 0.18

40. 48-43 : -0.18

Beter leek :

34-29 14-19 39-33 20-24 29\*20 15\*24 27-22 24-29 33\*24 19\*30 35\*24 13-18

22\*13 08\*30 28-23 21-27

Met waarde : 0.00

32. 40-35 : -0.15

Beter leek :

34-29 23\*34 39\*19 13\*24 33-28 07-11 40-34 09-13 43-39 13-19 45-40 18-23

39-33 11-17

Met waarde : 0.09

# 10 Miente Pera (861) - Ronny Kamp (961) 0-2 (5)

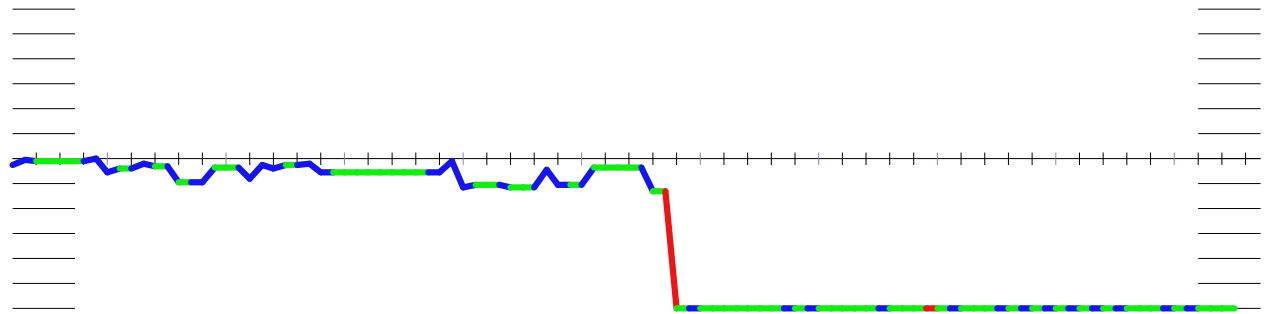

Miente Pera - Ronny Kamp 00.00 / 00.00

01.32-28	17-21	02.37-32	19-23	03.28x19	14x23	04.41-37	10-14	05.33-28	14-19
06.31-27	20-24	07.34-30	21-26	08.39-33	11-17	09.44-39	17-22	10.28x17	12x21
11.33-28	07-12	12.39-33	05-10	13.50-44	10-14	14.44-39	01-07	15.37-31	26x37
16.42x31	21-26	17.47-42	26x37	18.42x31	07-11	19.30-25	11-17	20.31-26	17-21
21.26x17	12x21	22.46-41	02-07	23.40-34	08-12	24.34-30	07-11	25.49-44	14-20
26.25x14	09x20	27.44-40	04-09	28.41-37	21-26	29.30-25	24-29	30.33x24	19x30
31.28x17	11x44	32.40x49	30-34	33.25x14	09x20	34.49-44	18-23	35.44-40	23-29
36.43-39	34x43	37.48x39	06-11	38.40-34	29x40	39.45x34	11-17	40.32-28	17-21
41.28-23	26-31	42.36x27	21x32	43.23-18	03-08	44.35-30	32-37	45.34-29	37-41
46.29-23	41-47	47.23-19	47-36	48.19-13	08x19	49.18-12	36-13	50.12-07	13-02
51.07-01	19-24	52.30x19	02x48						

#10 Miente Pera - Ronny Kamp

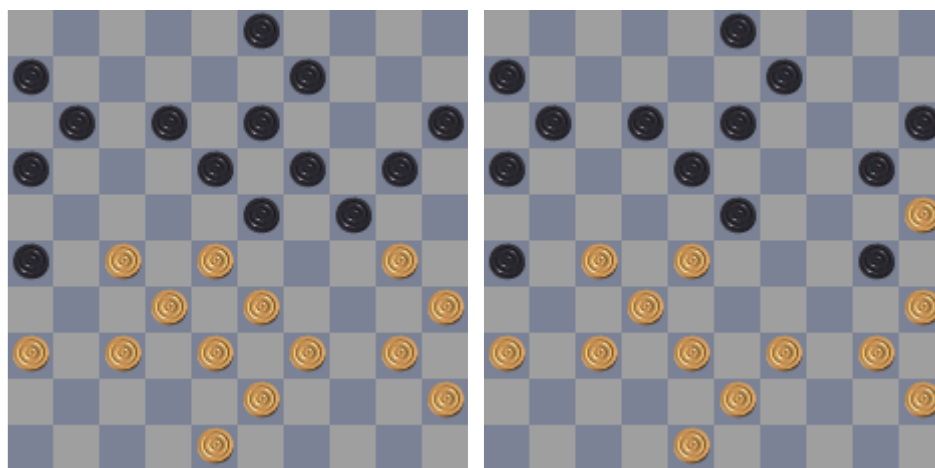

Na 30-25 volgde de coup Royal met 24-29. De witte stand is nog te verdedigen na de rare maar enigste zet 48-42.

29. 30-25 : -1.75

Beter was :

48-42 20-25 28-22 25\*34 40\*20 15\*24 27-21 26\*28 33\*22 18\*27 32\*21 16\*27

Met waarde : -0.26

25. 14-20 : 0.07

Beter leek :

21-26 44-40 12-17 27-21 16\*27 32\*12 18\*07 39-34 23\*32 38\*27 13-18 41-37

18-23 37-32 11-17 43-38

Met waarde : 0.21

20. 17-21 : 0.21

Beter leek :

02-07 46-41 17-21 26\*17 12\*21

Met waarde : 0.23