

Oerterp – Heerenveen 11-9

(Ronde 9, 23 Januari 2010)

| | | |
|----|--|----|
| 1 | André de Jong (1017) - Frederik Veltman (1135) 1-1 (3) | 2 |
| 2 | Aize Plantinga (1103) - Hendrik Veenstra (1212) 1-1 (6) | 3 |
| 3 | Sipke Doller (1223) - Wim van der Molen (1086) 2-0 (2) | 6 |
| 4 | Johnny Modderman (1076) - Rein van der Wal (1120) 1-1 (5)..... | 7 |
| 5 | Jan van Dijk (1228) - Peter Veltman (1183) 2-0 (1) | 10 |
| 6 | Peter Achterstraat (1124) - Karel de Bruin (880) 1-1 (4) | 12 |
| 7 | Gerben de Wit (1189) - Henk Hosper (1115) 0-2 (10) | 15 |
| 8 | Marten Zijlstra (1068) - Gerrit Terpstra (988) 1-1 (7)..... | 18 |
| 9 | Willem van de Velde (885) - Tjipke Smedinga (1149) 1-1 (9) | 23 |
| 10 | Iepie Poepjes (990) - Cees Dijkstra (885) 1-1 (8) | 28 |

1 André de Jong (1017) - Frederik Veltman (1135) 1-1 (3)

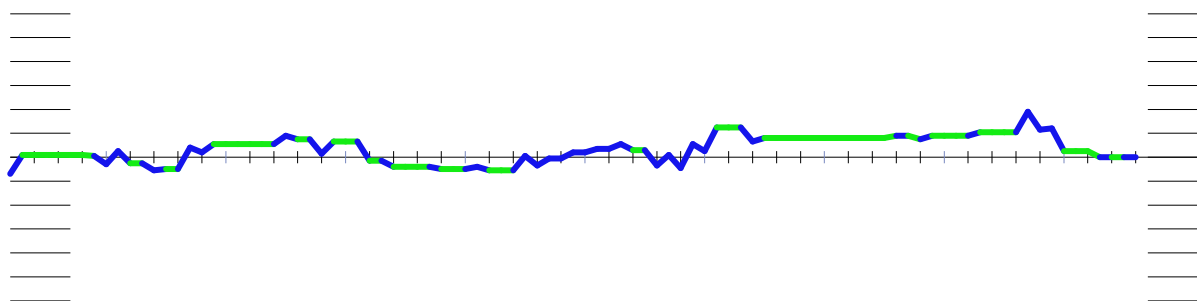

Andre de Jong

- Frederik Veltman

00.00 / 00.00

| | | | | | | | | | |
|----------|-------|----------|-------|----------|-------|----------|-------|----------|-------|
| 01.33-29 | 19-24 | 02.39-33 | 14-19 | 03.44-39 | 20-25 | 04.29x20 | 25x14 | 05.50-44 | 18-23 |
| 06.34-30 | 12-18 | 07.30-25 | 07-12 | 08.35-30 | 17-21 | 09.31-26 | 01-07 | 10.26x17 | 12x21 |
| 11.30-24 | 19x30 | 12.25x34 | 07-12 | 13.36-31 | 14-19 | 14.31-26 | 10-14 | 15.26x17 | 12x21 |
| 16.33-29 | 05-10 | 17.32-28 | 23x32 | 18.37x28 | 21-26 | 19.29-24 | 19x30 | 20.34x25 | 16-21 |
| 21.41-37 | 18-22 | 22.28x17 | 21x12 | 23.37-32 | 13-18 | 24.46-41 | 09-13 | 25.41-37 | 04-09 |
| 26.39-33 | 13-19 | 27.44-39 | 08-13 | 28.40-35 | 02-08 | 29.33-29 | 18-22 | 30.39-33 | 22-27 |
| 31.32x21 | 26x17 | 32.43-39 | 19-24 | 33.29x20 | 15x24 | 34.39-34 | 10-15 | 35.34-30 | 14-20 |
| 36.30x19 | 13x24 | 37.25x14 | 09x20 | 38.45-40 | 08-13 | 39.40-34 | 20-25 | 40.33-29 | 24x33 |
| 41.38x29 | 03-09 | 42.42-38 | 09-14 | 43.49-44 | 14-19 | 44.48-42 | 12-18 | 45.44-39 | 19-24 |
| 46.29x20 | 15x24 | 47.47-41 | 13-19 | 48.38-33 | | | | | |

43. 14-19 : -0.38

Beter leek :

12-18 38-32 14-20 44-39 17-22 39-33 20-24 29*20 25*14 35-30 18-23 30-25

13-19

Met waarde : -0.21

29. 18-22 : -0.11

Beter leek :

19-24 29*20 15*24 45-40 10-15 32-27

Met waarde : 0.09

2 Aize Plantinga (1103) - Hendrik Veenstra (1212) 1-1 (6)

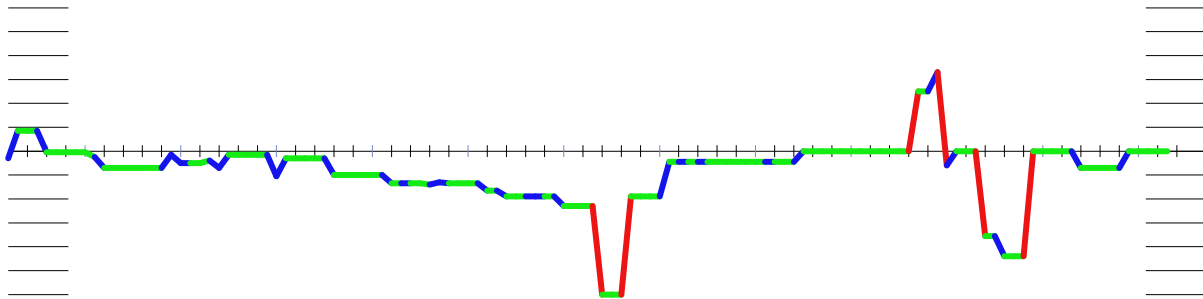

Aize Plantinga

- Hendrik Veenstra

00.00 / 00.00

| | | | | | | | | | |
|----------|-------|----------|-------|----------|-------|----------|-------|----------|-------|
| 01.32-28 | 16-21 | 02.31-26 | 11-16 | 03.37-32 | 07-11 | 04.41-37 | 19-23 | 05.28x19 | 14x23 |
| 06.46-41 | 21-27 | 07.32x21 | 16x27 | 08.33-28 | 23x32 | 09.37x28 | 01-07 | 10.39-33 | 17-22 |
| 11.28x17 | 11x22 | 12.35-30 | 06-11 | 13.44-39 | 18-23 | 14.50-44 | 13-18 | 15.42-37 | 09-13 |
| 16.48-42 | 20-25 | 17.40-35 | 23-28 | 18.33-29 | 10-14 | 19.38-32 | 27x38 | 20.43x23 | 13-19 |
| 21.37-31 | 19x28 | 22.31-27 | 22x31 | 23.26x37 | 08-13 | 24.44-40 | 11-17 | 25.42-38 | 03-08 |
| 26.49-43 | 18-22 | 27.38-33 | 17-21 | 28.36-31 | 04-09 | 29.43-38 | 21-27 | 30.38-32 | 27x36 |
| 31.32x23 | 13-18 | 32.30-24 | 07-11 | 33.24-19 | 14-20 | 34.37-32 | 09-14 | 35.19x10 | 05x14 |
| 36.41-37 | 08-13 | 37.35-30 | 11-17 | 38.30-24 | 02-07 | 39.40-35 | 07-11 | 40.32-28 | 11-16 |
| 41.45-40 | 16-21 | 42.35-30 | 14-19 | 43.23x14 | 20x09 | 44.40-35 | 21-27 | 45.28-23 | 17-21 |
| 46.37-32 | 27x38 | 47.33x42 | 22-27 | 48.42-37 | 18-22 | 49.39-33 | 13-18 | 50.24-19 | 09-14 |
| 51.19x10 | 15x04 | 52.23-19 | 21-26 | 53.37-32 | 27x38 | 54.33x42 | 26-31 | 55.19-14 | 22-27 |
| 56.29-24 | 27-32 | 57.14-09 | 04x13 | 58.24-19 | 13x24 | 59.30x19 | 31-37 | 60.42x31 | 36x27 |
| 61.19-14 | 32-38 | | | | | | | | |

59. 31-37 : 0.00

Beter leek :

25-30 35*24 32-37 42-38 37-41 19-14 41-46 14-09 18-22 34-29 22-27 24-20

12-18 09-03 46-28 29-24

Met waarde : 0.14

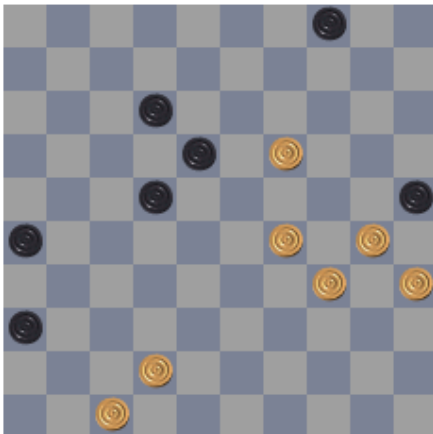

54. 26-31 : 0.00

Beter was :

22-27 42-37 26-31 37*26 27-32 26-21 32-38 21-16 12-17 19-14 38-43 30-24

Met waarde : 0.88

53. 37-32 : -0.88

Beter leek :

30-24 27-31 47-42 22-27 42-38 31*42 38*47 27-31 33-28 31-37 28-22 18*27

24-20 25*23 29*07 37-41

Met waarde : -0.71

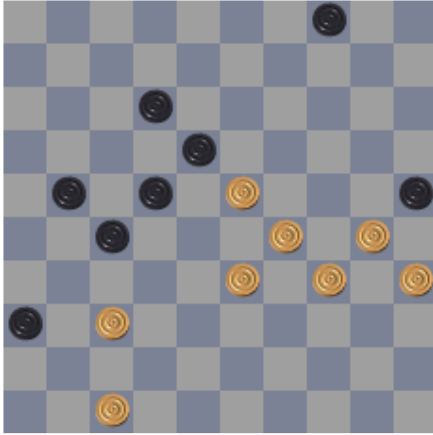

52. 23-19 : -0.71

Beter was :

30-24 21-26 37-32 27*38 33*42 26-31 23-19 04-10 42-38 22-27 38-33 31-37

47-42 37*48 33-28 48*30

Met waarde : 0.00

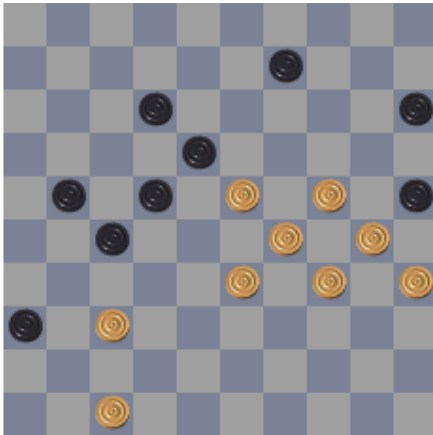

50. 24-19 : -0.12

Beter was :

37-31 21-26 33-28 26*37 28*08 37-41 23*12 41-46 12-07 27-31 24-20 15*33

08-03 33-39 34*43 25*34

Met waarde : 0.66



48. 18-22 : -0.50

Beter was :

12-17 23*12 17*08 29-23 21-26 24-19 13*24 30*19 08-12 39-33 26-31 37*26

27-32 47-41 36*47

Met waarde : 0.00

35. 05*14 : 0.09

Beter leek :

15*04 32-28 11-17 35-30 22-27 41-37 18-22 37-31 05-10 40-35 08-13 23-19

13*24 30*19 10-15 45-40

Met waarde : 0.38

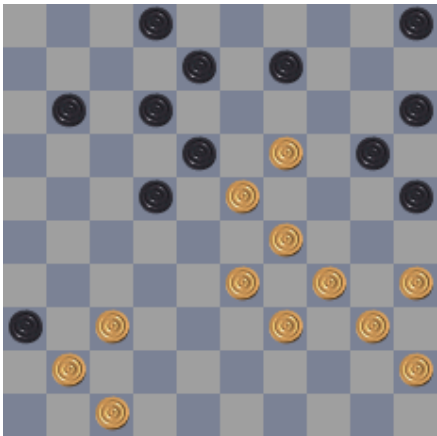

33. 14-20 : 0.38

Beter was :

09-13 19*10 05*14 35-30 11-16 30-24 13-19 24*13 08*28 40-35 16-21

Met waarde : 1.60

32. 30-24 : -1.60

Beter was :

37-32 07-11 32-28 11-17 30-24 22-27 41-37 18-22 24-19 14-20 29-24 20*18

19-13 08*19 37-32 27*29

Met waarde : -0.46

3 Sipke Doller (1223) - Wim van der Molen (1086) 2-0 (2)

Notatiebijlet niet ontvangen.

4 Johnny Modderman (1076) - Rein van der Wal (1120) 1-1 (5)

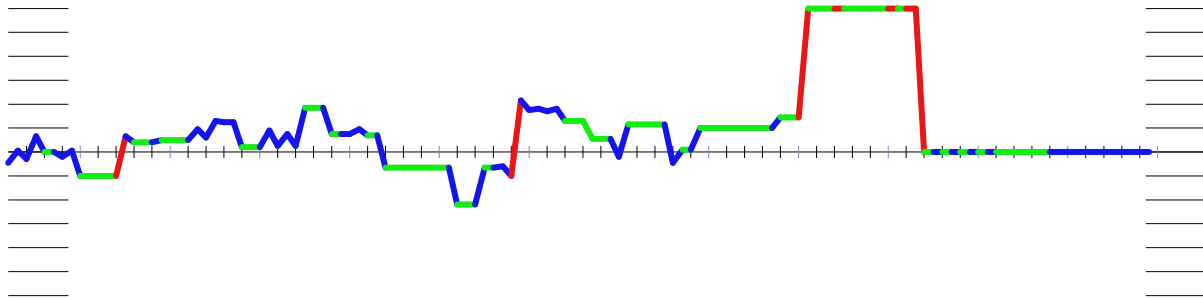

Johnny Modderman

- Rein van der Wal

00.00 / 00.00

| | | | | | | | | | |
|----------|-------|----------|-------|----------|-------|----------|-------|----------|-------|
| 01.32-28 | 17-21 | 02.31-26 | 11-17 | 03.37-32 | 07-11 | 04.41-37 | 01-07 | 05.33-29 | 19-23 |
| 06.28x19 | 13x33 | 07.39x28 | 18-22 | 08.36-31 | 22x33 | 09.38x29 | 20-24 | 10.29x20 | 15x24 |
| 11.31-27 | 12-18 | 12.46-41 | 07-12 | 13.43-38 | 14-19 | 14.34-29 | 24x33 | 15.38x29 | 10-14 |
| 16.35-30 | 05-10 | 17.30-25 | 19-24 | 18.29x20 | 10-15 | 19.44-39 | 15x24 | 20.39-33 | 14-19 |
| 21.40-34 | 18-23 | 22.49-44 | 09-14 | 23.34-29 | 23x34 | 24.44-40 | 34-39 | 25.33x44 | 12-18 |
| 26.42-38 | 18-23 | 27.48-43 | 08-13 | 28.47-42 | 04-09 | 29.44-39 | 02-08 | 30.40-35 | 13-18 |
| 31.50-44 | 08-13 | 32.44-40 | 14-20 | 33.25x14 | 19x10 | 34.39-34 | 10-14 | 35.38-33 | 13-19 |
| 36.34-29 | 23x34 | 37.40x20 | 14x25 | 38.43-39 | 09-14 | 39.45-40 | 19-24 | 40.40-34 | 14-19 |
| 41.34-29 | 03-09 | 42.29x20 | 25x14 | 43.35-30 | 18-23 | 44.27-22 | 17x28 | 45.33x22 | 11-17 |
| 46.22x11 | 16x07 | 47.26x17 | 14-20 | 48.30-25 | 20-24 | 49.32-28 | 23x32 | 50.37x28 | 24-29 |
| 51.25-20 | 19-24 | 52.17-12 | 07x18 | 53.28-23 | 24x15 | 54.23x12 | 15-20 | 55.42-38 | 20-25 |
| 56.12-07 | 06-11 | 57.07x16 | 29-34 | 58.39x30 | 25x34 | 59.16-11 | 34-40 | 60.11-07 | 40-44 |
| 61.41-37 | 44-49 | 62.37-32 | 49-35 | 63.38-33 | 35-19 | 64.32-27 | 19-46 | | |

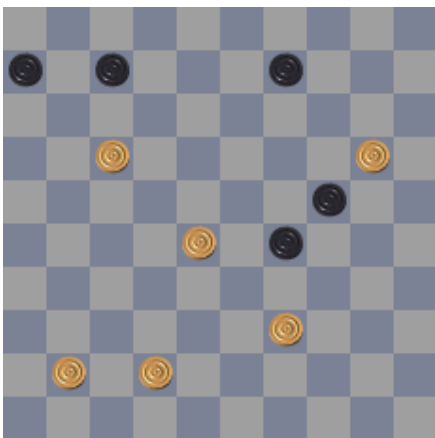

Rein komt hier goed weg. 28-23 wint verrassend doordat slaan met 29x18 20x29 en 7-11 verliest door 29-23! Met slagkeuze welke beide keren winnend is voor wit.

52. 17-12 : 0.00

Beter was :

28-23 24*15 23*34 09-14 39-33 14-20 33-29 20-25 29-23 07-11 17-12 11-16

12-08 16-21 08-02 21-27

Met waarde : 9.99



45. 11-17 : -1.53

Beter was :

21-27 22*31 14-20! (Nu is 30-25 verhinderd! Doordat zwart laat slaan en 11-17 speelt!)

32-27 20-24 30-25 23-29 26-21 29-34 39*30 24*35 21-17 11*22 27*18 19-23 18*29

Met waarde : -0.29

35. 13-19 : -0.23

Beter leek :

24-29 33*24 13-19 24*04 03-08 04*22 17*28 26*17 11*31 37*26 28*30 35*24

Met waarde : 0.04

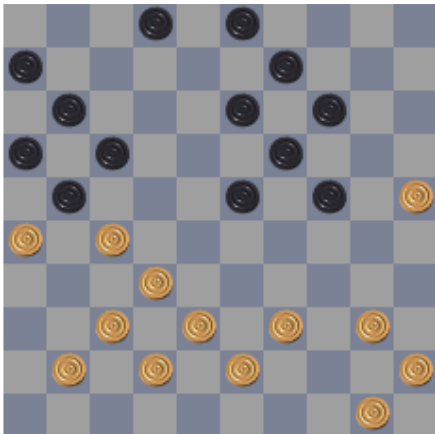

29. 02-08 : -0.43

Beter was :

23-28 32*23 19*28 (27-22, 28-32! Als nu 37x28 dan coup Phillipe met 21-27 en 17-21)

40-34 21*32 38*27 17-21 26*17 11*31 37*26 03-08 41-36 06-11 43-38 08-12 45-40

Met waarde : 0.20

27. 08-13 : 0.13

Beter leek :

23-28 32*23 21*32 38*27 19*28 37-31 14-19 43-38 17-22 27*18 16-21 26*17

11*13 41-37 06-11 31-27

Met waarde : 0.44

26. 42-38 : -0.44

Beter leek :

44-39 18-23 50-44 02-07 48-43 23-28 32*23 21*32 37*28 17-22 28*17 11*22

43-38 19*28 41-37 16-21

Met waarde : -0.13

22. 49-44 : -0.13

Beter leek :

50-44 12-18 41-36 09-13 33-29 24*33 37-31 02-07 48-43 33-39 44*33 19-24

Met waarde : 0.14

7. 18-22 : -0.13

Beter leek :

21-27 32*21 16*27 37-32 11-16 32*21 16*27 44-39 07-11 39-33 09-13 42-37

17-22 28*17 11*22 37-32

Met waarde : 0.20

5. 33-29 : -0.20

Beter leek :

46-41 19-23 28*19 14*23 32-28 23*32 37*28 20-24 42-37 10-14 34-30 14-19

Met waarde : 0.01

5 Jan van Dijk (1228) - Peter Veltman (1183) 2-0 (1)

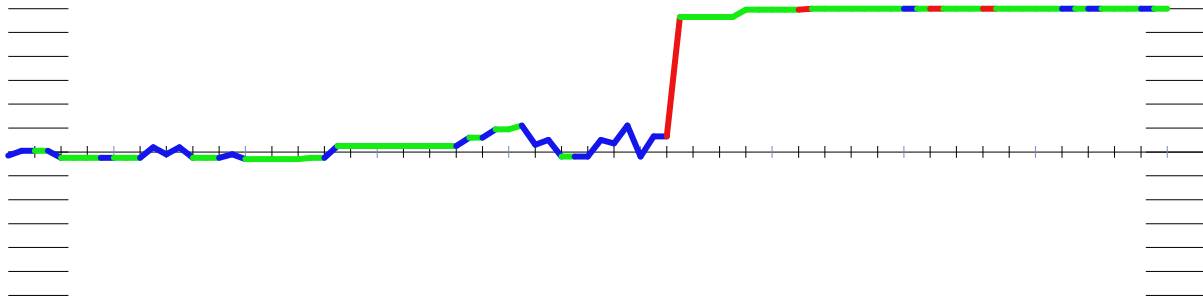

Jan (Oerterp) van Dijk - Peter Veltman 00.00 / 00.00

| | | | | | | | | | |
|----------|-------|----------|-------|----------|-------|----------|-------|----------|-------|
| 01.34-29 | 19-24 | 02.32-28 | 14-19 | 03.37-32 | 17-22 | 04.28x17 | 12x21 | 05.31-26 | 07-12 |
| 06.26x17 | 12x21 | 07.41-37 | 01-07 | 08.39-34 | 07-12 | 09.44-39 | 19-23 | 10.50-44 | 11-17 |
| 11.46-41 | 21-27 | 12.32x21 | 17x26 | 13.38-32 | 06-11 | 14.32-28 | 23x32 | 15.37x28 | 11-17 |
| 16.41-37 | 17-22 | 17.28x17 | 12x21 | 18.43-38 | 18-22 | 19.38-32 | 21-27 | 20.32x21 | 26x17 |
| 21.37-31 | 13-18 | 22.31-26 | 08-12 | 23.42-37 | 03-08 | 24.36-31 | 09-13 | 25.47-41 | 04-09 |
| 26.41-36 | 02-07 | 27.29-23 | 18x38 | 28.37-32 | 38x27 | 29.34-29 | 24x33 | 30.39x28 | 22x33 |
| 31.31x02 | 20-24 | 32.26-21 | 16x27 | 33.02-16 | 27-31 | 34.36x27 | 12-17 | 35.40-34 | 13-18 |
| 36.34-29 | 33-38 | 37.29x20 | 15x24 | 38.44-39 | 09-13 | 39.49-43 | 38x49 | 40.39-34 | 49x21 |
| 41.16x04 | 17-21 | 42.34-29 | 21-26 | 43.29-23 | 18x29 | 44.04x34 | 26-31 | 45.48-42 | |

Jan (Oerterp) van Dijk - Peter Veltman



Net als woensdag tegen Johan Teake Dekker heeft Jan weer een dam op 2 welke vast staat. Dit keer maakt hij het wel goed af. Zwart had de dam er echter nog wel af kunnen krijgen ten koste van 1 schijf.

31. 20-24 : -1.64

Beter was :

33-38 35-30 10-14 36-31 12-17 31-27 38-42 48*37 08-12 02*10 05*14 44-39

14-19 39-33 19-23 40-34

Met waarde : -1.19

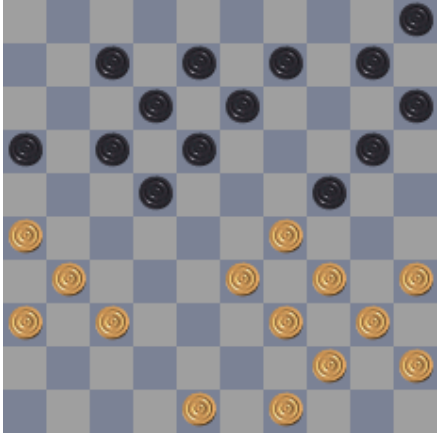

Leuk zetje voor Jan na 2-7?

26. 02-07 : -1.13

Beter was :

09-14 49-43 14-19 34-30 20-25 29*20 25*14

Met waarde : -0.13

25. 04-09 : -0.13

Beter leek :

13-19 37-32 19-23 41-36 04-09 33-28 24*33 28*19 10-14 19*10 15*04 39*28
22*33 49-43 33-38 43-39

Met waarde : 0.04

25. 47-41 : -0.04

Beter leek :

34-30 02-07 30*19 13*24 39-34 10-14 37-32 14-19 34-30 16-21 33-28 22*33
29*38

Met waarde : 0.22

6 Peter Achterstraat (1124) - Karel de Bruin (880) 1-1 (4)

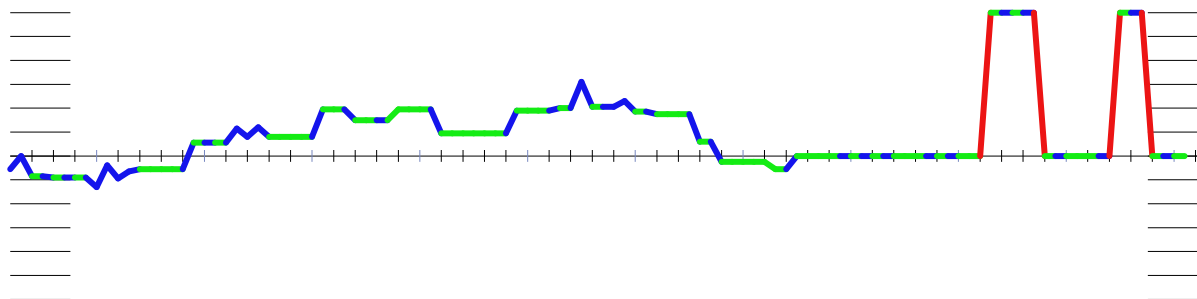

Peter Achterstraat - Karel de Bruin 00.00 / 00.00

| | | | | | | | | | |
|----------|-------|----------|-------|----------|-------|----------|-------|----------|-------|
| 01.34-29 | 19-23 | 02.39-34 | 14-19 | 03.44-39 | 10-14 | 04.50-44 | 05-10 | 05.31-26 | 17-22 |
| 06.37-31 | 22-27 | 07.32x21 | 16x27 | 08.31x22 | 18x27 | 09.29x18 | 12x23 | 10.41-37 | 13-18 |
| 11.34-30 | 20-24 | 12.30-25 | 09-13 | 13.37-31 | 04-09 | 14.31x22 | 18x27 | 15.40-34 | 24-30 |
| 16.35x24 | 19x30 | 17.34-29 | 23x34 | 18.44-40 | 30-35 | 19.40x29 | 07-12 | 20.46-41 | 12-18 |
| 21.29-24 | 18-23 | 22.33-28 | 23x32 | 23.42-37 | 13-18 | 24.37x28 | 18-22 | 25.28x17 | 11x22 |
| 26.41-37 | 06-11 | 27.48-42 | 02-07 | 28.39-33 | 08-13 | 29.43-39 | 13-18 | 30.33-29 | 09-13 |
| 31.49-44 | 27-31 | 32.36x27 | 22x31 | 33.39-33 | 11-17 | 34.33-28 | 17-21 | 35.26x17 | 07-12 |
| 36.17x19 | 14x43 | 37.37x26 | 10-14 | 38.42-38 | 43x32 | 39.47-42 | 01-07 | 40.45-40 | 07-11 |
| 41.26-21 | 03-09 | 42.44-39 | 35x33 | 43.29x27 | 09-13 | 44.21-16 | 11-17 | 45.27-21 | 17x26 |
| 46.16-11 | 18-23 | 47.11-07 | 23-28 | 48.07-01 | 26-31 | 49.01-29 | 31-36 | 50.29-38 | 14-20 |
| 51.25x14 | 36-41 | 52.38-21 | 28-32 | 53.21x49 | 41-47 | 54.49-38 | 47-41 | 55.38-33 | 41x05 |



Peter Achterstraat mist hier de winst door 49-38? Te spelen.
14-10 47x20 en 49-27 slaat de zwarte dam eraf.

54. 49-38 : 0.00

Beter was :

14-10 47*20

Met waarde : 9.99



Simpel remise is 13-19 14x32 en 41-47 waarna wit maar 3 schijven over houdt.
 28-32 lijkt remise maar verliest zelf nog! (21x49 en dam maken op 46 is verhinderd door 32-38 46x en 24-19 ! en dam maken op 47 zoals in de partij, Zie vorige diagram)

52. 28-32 : -9.99
 Beter was :
 13-19 14*32
 Met waarde : 0.00

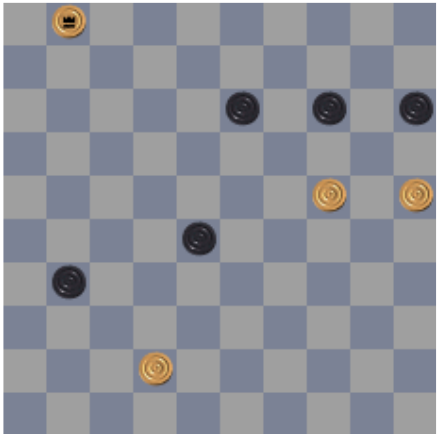

Wit kan hier winnen door controle van de lijn 16-49 met de dam!

49. 01-29 : 0.00
 Beter was :
 01-34 31-36 (28-32? 42-38! Of 28-33 dan ook 34-43) 34-43 28-33 42-37 13-18 43-16
 36-41 37*46 18-23 16-11 23-28 25-20 14*25 11-06 15-20
 Met waarde : 9.99

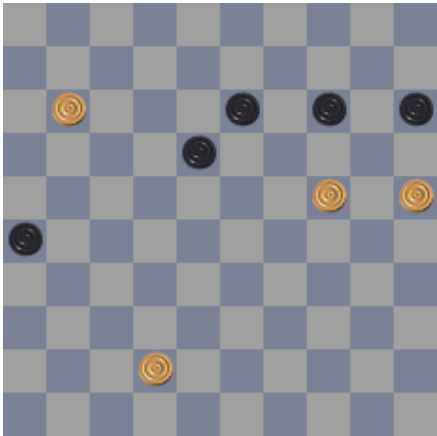

18-22! moet hier, zo snel mogelijk de lijn 16-49 over. (zie vorige diagram)

46. 18-23 : -9.99

Beter was :

18-22 11-07 22-27 07-01 14-19 42-38 19*30 25*34 26-31 01-06 31-37 06-11
27-32 38*27

Met waarde : 0.00

33. 39-33 : 0.12

Beter leek :

37-32 31-36 39-34 11-17 34-30 18-22 38-33 14-19 32-27 22*31 26*37 07-12
Met waarde : 0.35

28. 39-33 : 0.41

Beter leek :

38-32 27*38 42*33 08-13 45-40 35*44 49*40 11-17 36-31 14-19 40-35 19*30
35*24

Met waarde : 0.62

24. 18-22 : -0.38

Beter leek :

18-23 28*19 14*23 39-34 09-13 34-30 13-18 41-37 10-14 37-31 14-20 31*13
20*29 30-24 08*30 25*34

Met waarde : -0.19

15. 24-30 : -0.39

Beter leek :

13-18 46-41 07-12 33-28 23*32 34-29 24*33 39*37 19-23 37-32 11-16 32*21
16*27 41-37 06-11

Met waarde : -0.16

7 Gerben de Wit (1189) - Henk Hosper (1115) 0-2 (10)

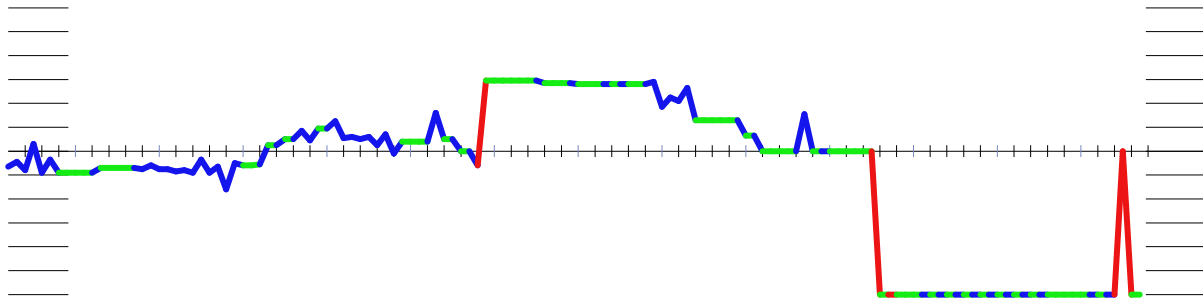

Gerben de Wit

- Henk Hosper

00.00 / 00.00

| | | | | | | | | | |
|----------|-------|----------|-------|----------|-------|----------|-------|----------|-------|
| 01.33-29 | 19-23 | 02.35-30 | 14-19 | 03.40-35 | 10-14 | 04.45-40 | 20-24 | 05.29x20 | 15x24 |
| 06.39-33 | 24-29 | 07.33x24 | 23-28 | 08.32x23 | 18x20 | 09.30-25 | 12-18 | 10.37-32 | 07-12 |
| 11.41-37 | 01-07 | 12.44-39 | 05-10 | 13.46-41 | 10-15 | 14.32-28 | 18-23 | 15.39-33 | 23x32 |
| 16.37x28 | 17-22 | 17.28x17 | 11x22 | 18.41-37 | 19-23 | 19.35-30 | 14-19 | 20.25x14 | 19x10 |
| 21.50-44 | 10-14 | 22.44-39 | 14-20 | 23.40-35 | 20-25 | 24.38-32 | 12-18 | 25.31-27 | 22x31 |
| 26.36x27 | 07-12 | 27.33-29 | 12-17 | 28.39-33 | 13-19 | 29.43-39 | 18-22 | 30.27x18 | 23x12 |
| 31.30-24 | 19x30 | 32.35x24 | 09-13 | 33.33-28 | 13-19 | 34.24x13 | 08x19 | 35.42-38 | 19-24 |
| 36.29x20 | 15x24 | 37.32-27 | 02-08 | 38.37-32 | 08-13 | 39.49-44 | 04-09 | 40.48-43 | 03-08 |
| 41.39-33 | 13-18 | 42.43-39 | 17-22 | 43.28x17 | 12x21 | 44.33-28 | 06-11 | 45.44-40 | 11-17 |
| 46.28-23 | 18x29 | 47.34x23 | 08-13 | 48.38-33 | 21-26 | 49.33-28 | 24-30 | 50.40-34 | 30-35 |
| 51.47-41 | 25-30 | 52.34x25 | 35-40 | 53.41-37 | 40-45 | 54.37-31 | 26x37 | 55.32x41 | 45-50 |
| 56.27-22 | 50x33 | 57.28x39 | 17x19 | 58.39-34 | 19-23 | 59.25-20 | 23-28 | 60.34-30 | 28-33 |
| 61.30-25 | 13-19 | 62.20-15 | 09-14 | 63.25-20 | 14x25 | 64.15-10 | 33-39 | 65.10-04 | 39-44 |
| 66.41-37 | 44-50 | 67.37-31 | 19-24 | 68.31-26 | 50-17 | | | | |

#1 Gerben de Wit - Henk Hosper



68. 31-26 : -9.99

Beter was :

04-13 24-29 13-09! 39-34, 31-37! 50-17 09-03! 17-26 en doorlopen met de schijf!

Met waarde : 0.00



67. 19-24 : 0.00
 Beter was : 50-44
 Met waarde : 9.99

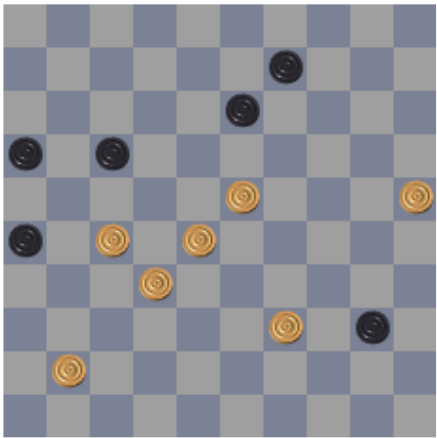

Doorlopen lijkt zo logisch, beetje damblindheid waarschijnlijk.

53. 41-37 : -5.07
 Beter was :
 25-20 40-45 39-34 13-19 23*03 45-50 03*21 50*15
 Met waarde : 0.00

49. 33-28 : 0.00
 Beter leek :
 32-28 24-30 39-34 30*39 33*44 17-21 27-22 25-30 44-39 26-31 39-33 21-27
 22-18 13*22 28*17 09-13
 Met waarde : 0.31

46. 28-23 : 0.00
 Beter leek :
 38-33 08-13 34-29 18-22 27*18 13*22 29*20 25*14 39-34 14-19 34-29 09-14
 47-41 21-26 40-35 16-21
 Met waarde : 0.13

45. 44-40 : 0.13
 Beter leek :
 39-33 11-17 44-40 24-30 40-35 30*39 33*44 09-13 38-33 18-23 28*19 13*24
 33-28 08-13 44-39 13-18
 Met waarde : 0.26

42. 43-39 : 0.26

Beter leek :

47-42 09-13 43-39 13-19 34-29 17-22 28*17 12*21 29*20 25*14 33-28 14-20
39-34 18-23 42-37

Met waarde : 0.53

40. 48-43 : 0.37

Beter leek :

47-41 06-11 41-36 17-21 36-31 11-17 38-33

Met waarde : 0.58

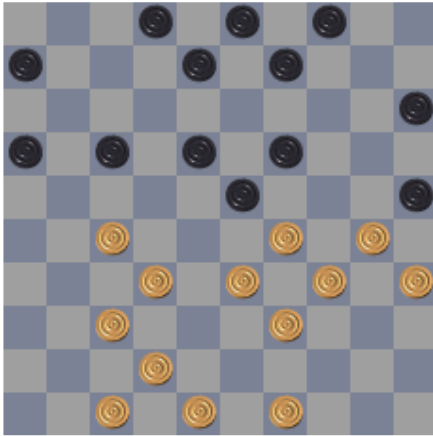

Henk wilde geen complicaties en ruilt rustig terug.

29. 18-22 : -0.59

Beter was :

09-14 37-31 14-20 31-26 17-22 42-38 22*31 26*37 06-11 37-31 08-13 30-24
19*30 35*24 16-21 31-26

Met waarde : 0.12

26. 07-12 : -0.32

Beter leek :

15-20 33-28 13-19 34-29 25*34 29*40 20-24 40-34 07-12 42-38 08-13 34-30
09-14

Met waarde : -0.08

8 Marten Zijlstra (1068) - Gerrit Terpstra (988) 1-1 (7)

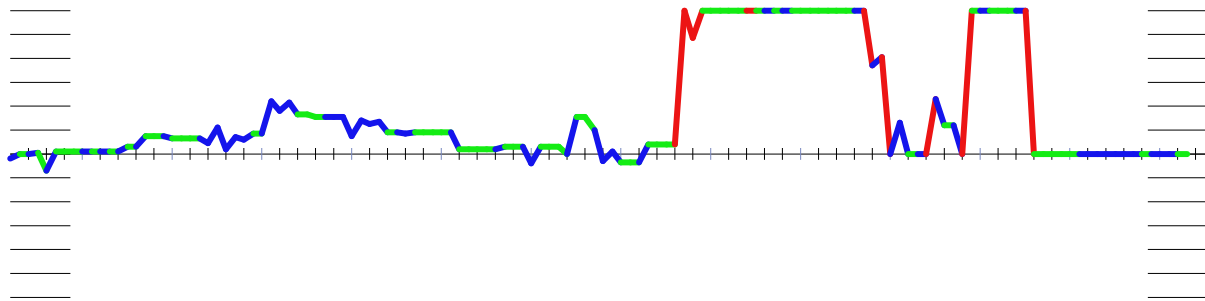

Marten Zijlstra

- Gerrit Terpstra

00.00 / 00.00

| | | | | | | | | | |
|----------|-------|----------|-------|----------|-------|----------|-------|----------|-------|
| 01.32-28 | 18-23 | 02.34-29 | 23x32 | 03.37x28 | 20-24 | 04.29x20 | 15x24 | 05.41-37 | 12-18 |
| 06.37-32 | 07-12 | 07.46-41 | 01-07 | 08.41-37 | 17-22 | 09.28x17 | 12x21 | 10.31-26 | 07-12 |
| 11.26x17 | 12x21 | 12.40-34 | 21-26 | 13.33-28 | 08-12 | 14.39-33 | 02-08 | 15.44-39 | 11-17 |
| 16.50-44 | 17-21 | 17.37-31 | 26x37 | 18.42x31 | 10-15 | 19.47-42 | 05-10 | 20.31-26 | 12-17 |
| 21.42-37 | 17-22 | 22.26x17 | 22x11 | 23.44-40 | 15-20 | 24.34-30 | 10-15 | 25.30-25 | 08-12 |
| 26.32-27 | 18-23 | 27.37-32 | 12-17 | 28.48-42 | 17-21 | 29.42-37 | 21-26 | 30.40-34 | 24-29 |
| 31.33x24 | 20x40 | 32.45x34 | 14-20 | 33.25x14 | 09x20 | 34.34-30 | 04-09 | 35.49-44 | 20-24 |
| 36.39-33 | 13-18 | 37.44-39 | 03-08 | 38.30-25 | 09-13 | 39.25-20 | 24-29 | 40.33x24 | 19x30 |
| 41.28x19 | 15x24 | 42.19-14 | 18-23 | 43.14-10 | 08-12 | 44.27-22 | 23-29 | 45.10-05 | 29-33 |
| 46.38x20 | 12-18 | 47.35x24 | 18x49 | 48.20-15 | 11-17 | 49.15-10 | 49-27 | 50.24-20 | 27-18 |
| 51.20-15 | 18-27 | 52.39-33 | 27-18 | 53.33-28 | 13-19 | 54.10-04 | 18-01 | 55.05x23 | 01x45 |
| 56.15-10 | 17-21 | 57.10-05 | 45-34 | 58.37-32 | 21-27 | 59.04x31 | 26x37 | 60.32x41 | 16-21 |
| 61.36-31 | 34-07 | 62.41-36 | 07-40 | 63.05-14 | 40-07 | 64.14-05 | 07-40 | 65.05-10 | 40-07 |
| 66.10-05 | 07-40 | | | | | | | | |



37-32? Vreemde zet van Marten. Nu volgde natuurlijk 21-27

58. 37-32 : 0.00

Beter was :

36-31 34-12 37-32 26*37 32*41 06-11 05-10 21-26 10-15 16-21 41-37 12-40

04-13 40-34 15-20

Met waarde : 1.37



18-23 mag gewoon!

54. 18-01 : -1.21

Beter was :

18-23 37-32 26-31 36*27 23-45 05*23 45*36 04-10 36-31 10-04 31-36

Met waarde : 0.00

54. 10-04 : 0.00

Beter leek :

28-23 18*45 37-31 26*37 10-04 19-24 05*41 24-29 41-37 16-21 15-10 29-33

37-26 33-39 10-05 39-44

Met waarde : 0.24

53. 33-28 : 0.24

Beter leek :

37-31 26*37 10-04 06-11 05*41 18-31 04*18 31*04 41-37 16-21 33-28 21-27

37-42 04-22 42-33

Met waarde : 0.46



52. 27-18 : -0.46

Beter was :

13-19 10-04 27-31 05*11 31*29 04-09 06*17 09-14 29-18 14-10 18-12 10-14

12-07 14-05 07-01 05-37

Met waarde : 0.00

51. 20-15 : 0.00

Beter leek :

39-33 18-27 33-28 27-18 20-14 18-45 10-04 26-31 04*11 31*42 11-02 42-48
14-09 48-39 09-03 39*22

Met waarde : 0.26



50. 24-20 : 0.00

Beter was :

24-19 13*24 10-04 27-49 05-10 49-35 04-18 35-49 10-05 49-35 05-14 35-49
14-09 16-21 18-23 49-35

Met waarde : 0.81



49. 15-10 : 0.74

Beter was :

37-31 26*37 05*46 49-27 46-37 16-21 24-20 21-26 20-14 27-22 39-34 22-18
34-30 18-29 14-10

Met waarde : 1.30



Na 24-29 kon wit in de partij gratis doorlopen naar dam. (schijf 28x19 -> 5)

39. 24-29 : -2.20

Beter was :

24-30 35*24 19*30 28*19 15*24 19-14 30-35 39-34 18-23 14-10 23-29 34*23
35-40

Met waarde : -0.97

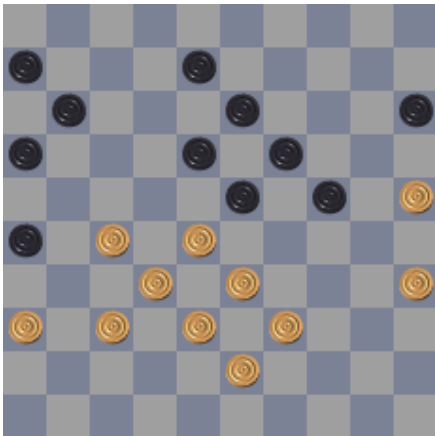

Het zwarte blok 6,11,16 staat slecht. Als wit hier nog 1 zet wacht met 25-20 en eerst 36-31 speelt, heeft zwart geen goeie zetten meer. (8-12, volgt 25-20) (11-17 volgt dam met 35-30, 33-29 en 28-22)

39. 25-20 : 0.97

Beter was :

36-31 24-30 25*34 15-20 34-29 23*34 39*30 20-24 43-39

Met waarde : 1.73

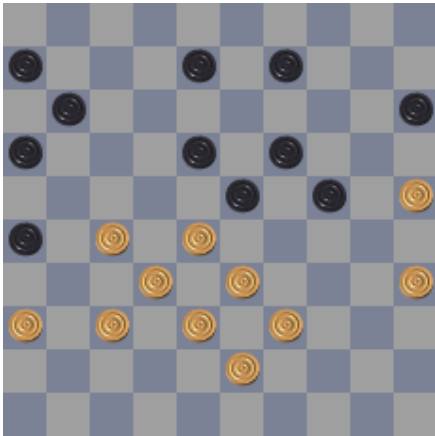

9-13 lijkt mooi, maar laat 24 onafgedekt.

38. 09-13 : -1.73

Beter was :

09-14 39-34 08-13 43-39 11-17 28-22 17*28 33*22

Met waarde : -0.08

34. 34-30 : -0.06

Beter leek :

34-29 23*34 39*30 03-08 37-31 26*37 32*41 04-09 30-25 20-24 38-33 08-12
43-38 12-18 41-37 18-23

Met waarde : 0.20

32. 14-20 : -0.31

Beter leek :

03-08 34-29 23*34 39*30 16-21 27*07 08-12 07*18 13*31 36*27 15-20 32-28
06-11 43-38 09-13 38-33

Met waarde : 0.00

30. 24-29 : -0.06

Beter leek :

24-30 35*24 20*40 45*34 15-20 27-22 11-17 22*11 06*17 36-31 17-21 31-27
20-24 49-44 04-10 44-40

Met waarde : 0.08

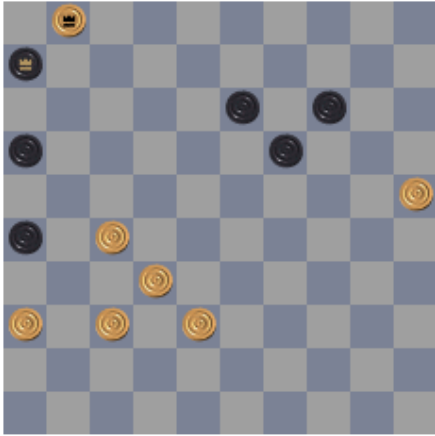

57. 06-50 : -1.65

Beter was :

06-44 01-06 44-49 06-50 19-23 27-22 14-19 22-17 13-18 50-39 19-24 39-33

49-40 33*20 40-44 20-09

Met waarde : -1.03

56. 50*06 : -1.02

Beter leek :

50*22 01-06 22-18 06-33 19-23 33-17 18-01 32-27 14-19 17-22 01-06 22*09

Met waarde : -0.90



Willem kon de zwarte dam vangen met 28-22 en 27-22 met winst

55. 27-22 : 0.75

Beter was :

28-22 50*06 27-22 06*31 36*27 13-18 01*29 14-20 25*23 26-31 27*36

Met waarde : 9.99

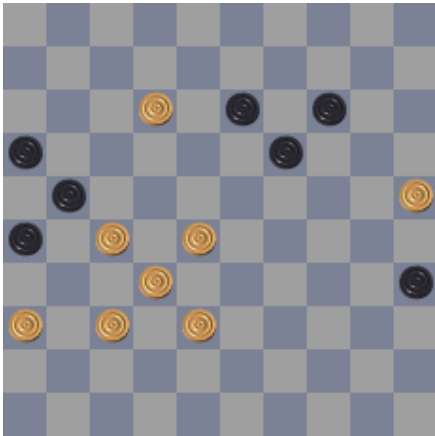

52. 35-40 : -1.73

Beter was :

13-18 12*23 19-24 23-18 35-40 27-22 21-27 22*31 40-44 18-12 44-50 28-23

50-45 23-18 14-19 32-27

Met waarde : -0.50

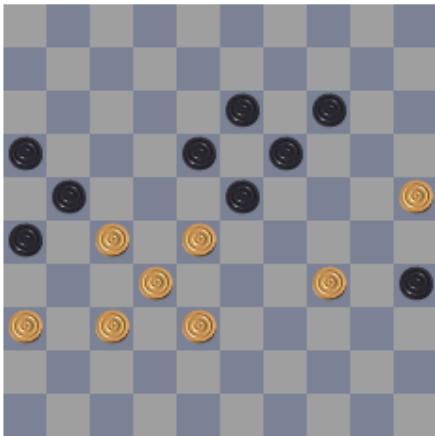

18-22 en 21-17!

Daar hebben we hem weer! Onthoudt deze wending. Al een aantal keer heeft een speler van Oerterp op deze manier remise kunnen maken. Tjipke doet het ook niet

51. 23-29 : -0.50

Beter was :

18-22 27*20 21-27 32*21 23*43 21-17 43-49 17-12 19-24 20*29 49-38 12-07

38*15 07-01 15-10 01-06

Met waarde : 0.00

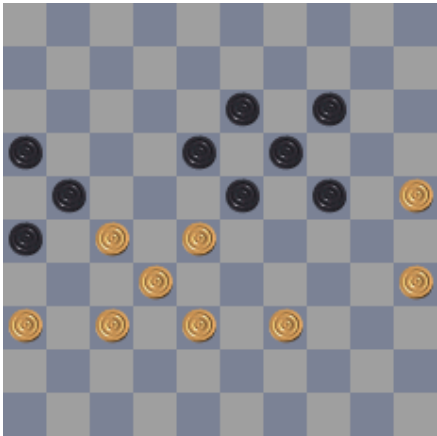

50. 35-30 : 0.00

Beter was :

39-34 24-29 34-30 18-22 27*20 21-27 32*21 23*43 21-17 29-33 20-15 19-23
15-10 43-49

Met waarde : 0.59

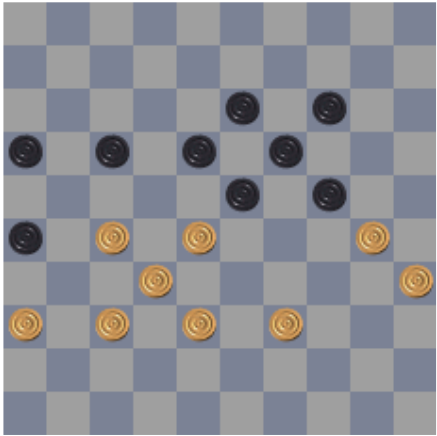

Willem heeft mooi gewonnen klassiekje op het bord staan. In dit soort standen is 39-34 vaak goed. Omdat op 24-29 30-25 29x volgt en zwart in 1 keer vast staat.

49. 30-25 : 0.59

Beter was :

39-34 26-31 37*26 16-21 27*16 18-22 38-33 24-29 33*24 22*33 24-20 14*25
26-21 17*26 16-11 23-28

Met waarde : 2.05



Zwart ziet de slechte klassieke stand niet aankomen en speelt rustig 9-14. Hier is actief spel met 23 geboden. **Het tempo verschil is maar liefst 5**

45. 09-14 : -1.40

Beter was :

23-29 43-39 29-34 28-22 34*25 22*11 16*07 27*16 19-23 32-27

Met waarde : 0.19

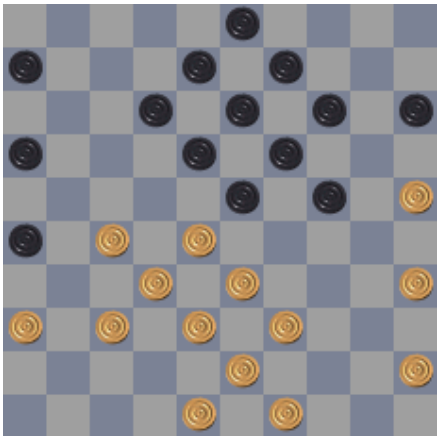

29. 49-44 : -0.33

Beter was :

45-40 06-11 40-34 11-17 34-30 17-21 49-44 12-17 44-40 14-20 25*14

Met waarde : 0.03

10 Iepie Poepjes (990) - Cees Dijkstra (885) 1-1 (8)

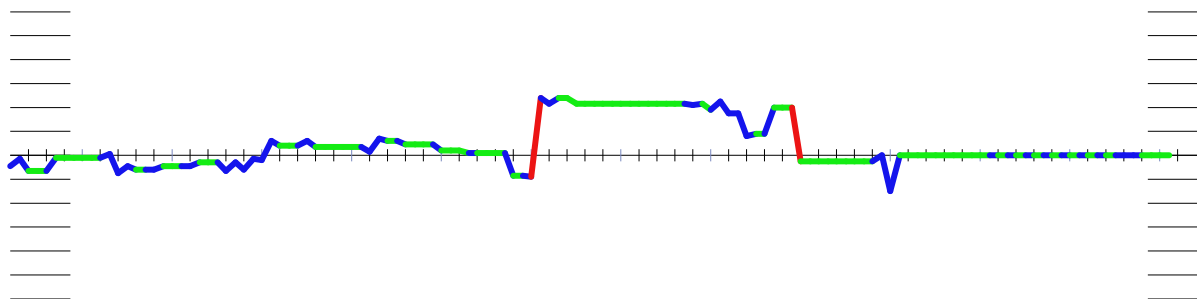

Iepie Poepjes-Koopman - Cees Dijkstra 00.00 / 00.00

| | | | | | | | | | |
|----------|-------|----------|-------|----------|-------|----------|-------|----------|-------|
| 01.32-28 | 18-23 | 02.33-29 | 23x32 | 03.37x28 | 17-21 | 04.28-23 | 19x28 | 05.29-24 | 20x29 |
| 06.34x32 | 14-19 | 07.32-28 | 10-14 | 08.35-30 | 12-18 | 09.30-25 | 07-12 | 10.39-33 | 01-07 |
| 11.41-37 | 21-26 | 12.37-32 | 26x37 | 13.32x41 | 11-17 | 14.41-37 | 17-21 | 15.44-39 | 04-10 |
| 16.50-44 | 21-26 | 17.37-32 | 07-11 | 18.46-41 | 16-21 | 19.41-37 | 21-27 | 20.32x21 | 26x17 |
| 21.37-32 | 17-21 | 22.36-31 | 21-26 | 23.31-27 | 19-23 | 24.28x19 | 14x23 | 25.33-28 | 09-14 |
| 26.28x19 | 14x23 | 27.39-33 | 15-20 | 28.25x14 | 10x19 | 29.33-28 | 05-10 | 30.40-34 | 03-09 |
| 31.44-40 | 09-14 | 32.43-39 | 23-29 | 33.34x23 | 18x29 | 34.42-37 | 19-23 | 35.28x19 | 14x23 |
| 36.39-33 | 13-18 | 37.33x24 | 23-28 | 38.32x23 | 18x20 | 39.38-33 | 08-13 | 40.40-34 | 13-19 |
| 41.49-44 | 12-18 | 42.44-40 | 10-14 | 43.37-32 | 02-08 | 44.48-42 | 08-12 | 45.33-28 | 12-17 |
| 46.27-21 | 17-22 | 47.28x17 | 11x22 | 48.21-16 | 20-24 | 49.42-37 | 19-23 | 50.47-41 | 24-29 |
| 51.40-35 | 29x40 | 52.45x34 | 14-20 | 53.35-30 | 23-29 | 54.34x12 | 22-27 | 55.32x21 | 26x08 |
| 56.37-32 | 08-13 | 57.32-28 | 13-19 | 58.30-25 | 20-24 | 59.41-37 | 24-29 | 60.25-20 | 29-34 |
| 61.20-15 | 34-39 | 62.15-10 | 39-43 | 63.28-22 | 43-49 | 64.37-31 | 06-11 | 65.16x07 | 49-27 |

50. 24-29 : 0.00

Beter leek :

22-28 41-36 14-20 36-31 24-29 40-35 29*40 45*34 28-33 35-30 20-25

Met waarde : 0.30

50. 47-41 : -0.30

Beter leek :

40-35 22-28 32-27 14-20

Met waarde : 0.00

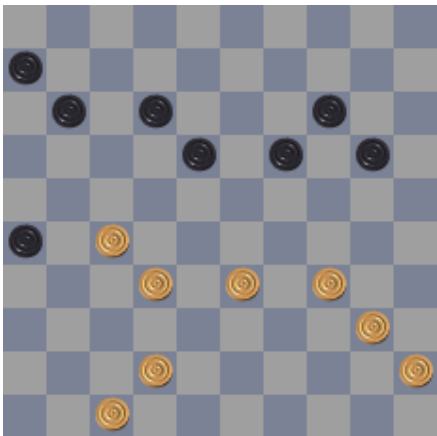

45. 33-28 : -0.05

Beter was :

42-38 20-24 33-28 14-20 28-22 11-17 22*13 19*08 38-33 08-13 34-29 06-11
40-34 13-19 45-40 20-25

Met waarde : 0.40

43. 02-08 : -0.40

Beter leek :

11-17 47-41 02-07 34-29 07-11 40-34 19-24 45-40 14-19 27-21 18-22 21*12
22-27 32*21 26*08 41-37

Met waarde : -0.18

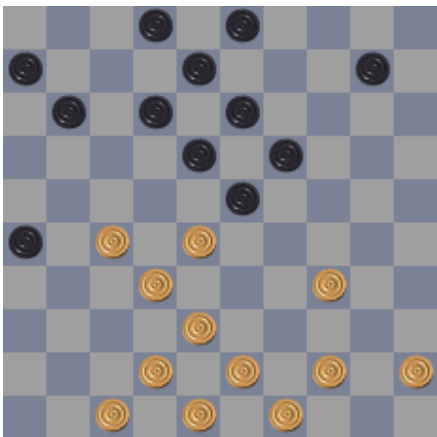

3-9? Zwart heeft veel kracht op links. (formatie 6-11-17) na 3-9 komt dat er niet meer uit, omdat 12-17 verhinderd is. Kroon mooi laten staan!

30. 03-09 : -0.48

Beter was :

12-17 27-22 18*27 32*12 08*17 45-40 23*32 38*27 13-18 27-21 17-22 21-16
11-17 34-29 17-21 16*27

Met waarde : 0.18