

Oerterp – Roden/Leek 10-10

(12-12-2009)

Fokke Heidsma (985) - Roel W. de Vries (1141) 1-1 (6)	2
Jaap Huizinga (1067) - Sipke Doller (1223) 1-1 (7)	4
Gerben de Wit (1189) - Eric van Sonderen (1264) 1-1 (10)	6
Lieuwe Riddersma (1008) - Hendrik Veenstra (1212) 0-2 (2).....	9
Jan van Dijk (1228) - Bert Begeman (1089) 2-0 (3)	12
Gerrit Lieffering (1080) - Karel de Bruin (880) 1-1 (8).....	15
Willem van der Velde (885) - Jouke de Haan (1090) 0-2 (4)	17
Albert Schuur (1038) - André de Jong (1017) 2-0 (1).....	20
Rein van der Wal (1120) - Fokke Smid (916) 2-0 (9).....	23
Jan Alkema (1170) - Gerrit Terpstra (988) 2-0 (5).....	27

Fokke Heidsma (985) - Roel W. de Vries (1141) 1-1 (6)

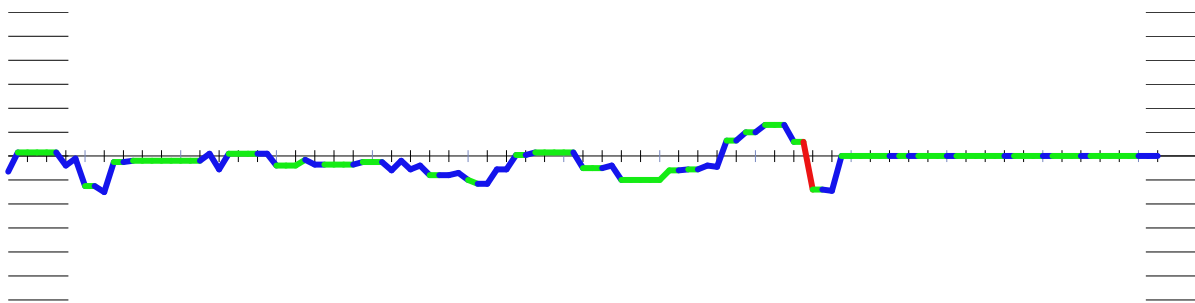

Fokke Heidsma - Roel W. de Vries 00.00 / 00.00

01.33-28	18-23	02.39-33	12-18	03.44-39	07-12	04.34-30	20-25	05.50-44	25x34
06.39x30	17-21	07.31-27	15-20	08.37-31	21-26	09.44-39	26x37	10.42x31	20-24
11.41-37	10-15	12.30-25	11-17	13.27-22	18x27	14.31x11	16x07	15.40-34	14-20
16.25x14	09x20	17.34-30	20-25	18.36-31	25x34	19.39x30	04-09	20.46-41	05-10
21.41-36	12-18	22.43-39	10-14	23.47-42	07-12	24.31-27	01-07	25.30-25	07-11
26.49-44	11-16	27.44-40	02-07	28.40-34	14-20	29.25x14	09x20	30.34-30	20-25
31.39-34	07-11	32.37-31	11-17	33.27-22	18x27	34.31x11	16x07	35.34-29	23x34
36.30x39	12-18	37.42-37	18-23	38.37-31	07-11	39.31-27	08-12	40.36-31	03-08
41.31-26	11-16	42.28-22	06-11	43.48-43	23-29	44.26-21	29-34	45.39x30	25x34
46.43-39	34x43	47.38x49	15-20	48.32-28	20-25	49.33-29	24x33	50.28x39	11-17
51.22x11	16x07	52.27-22	12-18	53.22-17	08-12	54.17x08	13x02	55.49-43	07-12
56.35-30	25x34	57.39x30	18-23	58.45-40	02-07	59.40-34	07-11	60.21-16	11-17
61.43-39									

#1 Fokke Heidsma - Roel W. de Vries

55. 07-12 : 0.00

Beter leek :

19-24 45-40 18-23 40-34 24-29 21-17 29*40 35*44 07-12 17*08 02*13

Met waarde : 0.00

53. 08-12 : 0.00

Beter leek :

18-23 45-40 08-12 17*08 13*02 39-33 07-11 40-34 19-24 49-43 11-17 21*12
02-07 12*01 25-30 01*20

Met waarde : 0.00

44. 29-34 : 0.00

Beter leek :

25-30 33-28 15-20 39-33 11-17 22*11 16*07 21-17 12*21 27*16 08-12 43-39
20-25 39-34 30*39 33*44

Met waarde : 0.29

44. 26-21 : -0.29

Beter leek :

32-28 12-17 26-21 17*26 22-18 13*31 35-30 25*34 39*30 24*35 33*02 31-36
02-13 36-41 43-39 41-46

Met waarde : -0.28

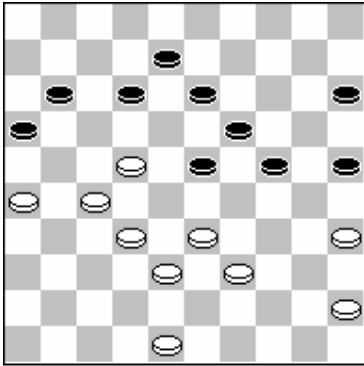

Wit aan zet

43. 48-43 : -0.28

Beter was :

26-21 24-30 35*24 19*30 45-40 15-20 22-17 11*31 40-35 16*27 35*15 31-36

32*21 36-41 15-10 41-47

Met waarde : 0.12

40. 03-08 : -0.26

Beter leek :

23-29 45-40 25-30 27-21 13-18 40-34 29*40 35*44 11-17 31-26 06-11 44-40

30-35 32-27 35*44 39*50

Met waarde : -0.20

39. 08-12 : -0.20

Beter leek :

11-16 45-40 06-11 36-31 03-09 28-22 11-17 22*11 16*07 31-26 09-14 33-28

14-20 48-43 08-12

Met waarde : -0.13

38. 07-11 : -0.13

Beter leek :

06-11 31-27 23-29 39-34 29*40 35*44 13-18 48-43 08-12 43-39 25-30 45-40

11-17

Met waarde : 0.09

33. 27-22 : -0.20

Beter leek :

34-29 25*34 29*40 17-21 31-26 15-20 26*17 12*21 48-43

Met waarde : -0.08

Jaap Huizinga (1067) - Sipke Doller (1223) 1-1 (7)

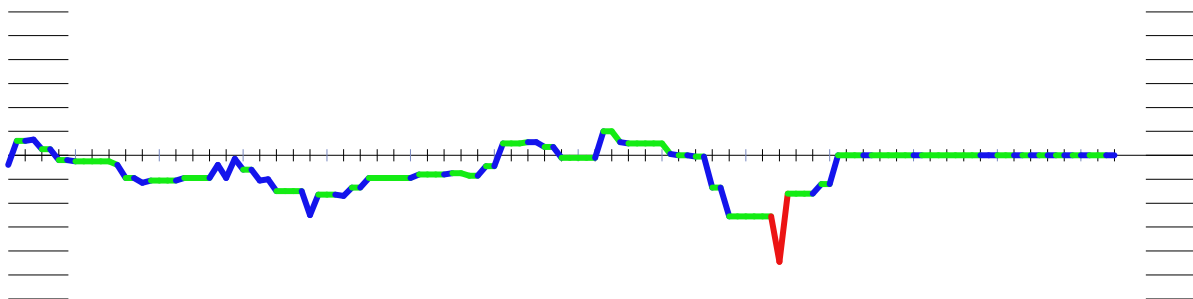

Jaap Huizinga		- Sipke Doller				00.00 / 00.00			
01.32-28	18-22	02.37-32	12-18	03.41-37	07-12	04.34-30	01-07	05.30-25	19-23
06.28x19	14x23	07.25x14	10x19	08.33-28	22x33	09.39x28	16-21	10.31-27	21-26
11.40-34	17-22	12.28x17	11x31	13.36x27	05-10	14.44-39	10-14	15.45-40	07-11
16.50-45	11-17	17.35-30	15-20	18.30-25	20-24	19.40-35	04-10	20.34-30	10-15
21.39-33	02-07	22.46-41	24-29	23.33x24	23-28	24.32x23	18x20	25.45-40	17-22
26.27x18	12x23	27.40-34	20-24	28.34-29	23x34	29.30x39	19-23	30.39-33	13-19
31.33-28	23x32	32.37x28	08-12	33.41-37	12-18	34.37-31	26x37	35.42x31	18-23
36.38-32	14-20	37.25x14	09x20	38.31-27	24-29	39.27-21	20-25	40.28-22	15-20
41.47-41	20-24	42.41-36	03-08	43.21-16	06-11	44.32-27	08-12	45.27-21	12-18
46.22x13	19x08	47.36-31	08-12	48.43-39	11-17	49.31-26	23-28	50.48-42	25-30
51.42-38	17-22	52.49-44	12-18	53.44-40	18-23	54.21-17	22x11	55.26-21	28-32
56.38x27	23-28	57.40-34	29x40	58.35x44	24-29	59.44-40	29-33	60.27-22	33x35
61.22x33	35-40	62.33-28	40-44	63.28-22	44-49	64.21-17	49-40	65.17x06	30-34
66.16-11	07x16	67.22-18							

#2 Jaap Huizinga - Sipke Doller

50. 25-30 : 0.00

Beter leek :

17-22 39-34 29*40 35*44 25-30 42-37 30-35 37-31 24-29 31-27 22*31 26*37

29-34 37-31 34-40 31-26

Met waarde : 0.24

49. 23-28 : 0.24

Beter leek :

25-30 48-43 17-22 43-38 29-34 39-33 23-29 49-43 12-18 21-17 22*11 26-21

07-12 16*07 12*01 33-28

Met waarde : 0.32

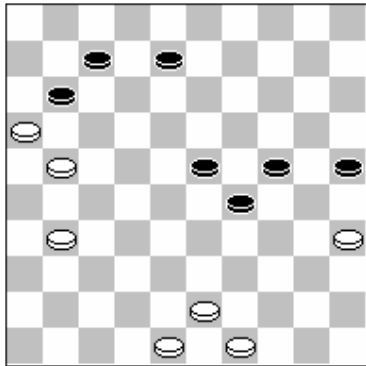

Zwart aan zet

47. 08-12 : 0.32

Beter was :

23-28 43-39 25-30 49-43 28-32 39-34

Met waarde : 0.89

47. 36-31 : -0.89

Beter was :

43-39 23-28 48-42 08-12 36-31 11-17 31-26 17-22

Met waarde : -0.51

44. 32-27 : -0.51

Beter leek :

43-39 29-34 39*30 25*34 49-43 24-29 32-28 23*32 43-38 32*43 48*30 29-33

30-24 19*30 35*24 33-39

Met waarde : -0.27

30. 13-19 : -0.10

Beter leek :

06-11 33-28 23*32 37*28 08-12 41-36 11-17 36-31 26*37 42*31 13-18 31-27

14-20 25*14 09*20 38-33

Met waarde : 0.09

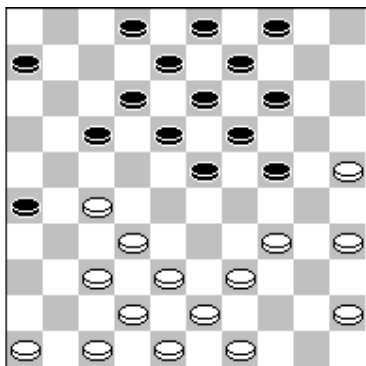

Zwart aan zet

Na 17-22 zet zwart druk tegen schijf 27 en zal wit positioneel in een moeilijkere positie terecht komen!

19. 04-10 : 0.33

Beter leek :

17-22 46-41 22*31 32-28 23*32 38*36 19-23 36-31 18-22 43-38 12-17 45-40

06-11 31-27 22*31 41-36

Met waarde : 0.50

Gerben de Wit (1189) - Eric van Sonderen (1264) 1-1 (10)

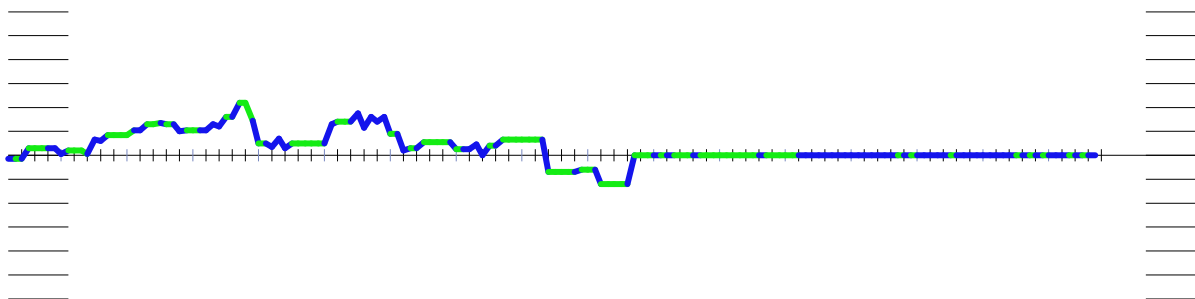

Gerben de Wit - Eric van Sonderen 00.00 / 00.00

01.32-28	17-21	02.37-32	21-26	03.32-27	26x37	04.41x32	11-17	05.34-30	20-25
06.46-41	25x34	07.39x30	17-21	08.44-39	21-26	09.41-37	19-23	10.28x19	14x23
11.33-28	09-14	12.28x19	14x23	13.50-44	06-11	14.38-33	10-14	15.30-25	11-17
16.40-34	01-06	17.43-38	03-09	18.33-28	26-31	19.28x10	31x22	20.36-31	05x14
21.34-30	17-21	22.31-26	22-27	23.26x17	12x21	24.45-40	21-26	25.32x21	26x17
26.39-33	16-21	27.40-34	21-26	28.44-39	13-19	29.33-29	08-13	30.38-33	17-22
31.29-24	07-12	32.34-29	02-07	33.37-32	22-27	34.32x21	26x17	35.49-43	06-11
36.42-37	17-21	37.39-34	11-16	38.43-38	21-26	39.38-32	16-21	40.48-42	21-27
41.32x21	26x17	42.24-20	15x24	43.29x20	17-22	44.34-29	22-28	45.33x22	18x27
46.29-24	12-18	47.42-38	07-11	48.20-15	11-16	49.47-41	18-23	50.37-32	16-21
51.41-37	23-28	52.32x23	19x28	53.24-20	13-19	54.30-24	19x30	55.35x24	21-26
56.24-19	14x23	57.20-14	09x20	58.25x14	27-31	59.38-32	31x42	60.14-10	28x37
61.10-05	23-29	62.05x46	42-47	63.46-05	29-33	64.05-46	33-39	65.46-05	39-44
66.05-46	44-49	67.46-05	49-35	68.05-46	47-24	69.46-14	26-31	70.14-05	24-29
71.05-46	35-40	72.46-05	40-45	73.05-14	29-24	74.14-46	45-40	75.46-28	40-49
76.28-46	24-38	77.46-14	49-35	78.14-46	38-47	79.46-14	47-24	80.14-05	24-38
81.05-46	31-36	82.46-05	04-09	83.05-46	35-49				

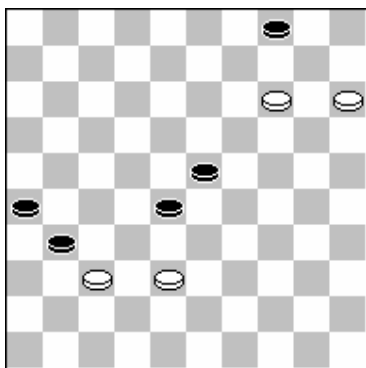

Wit aan zet

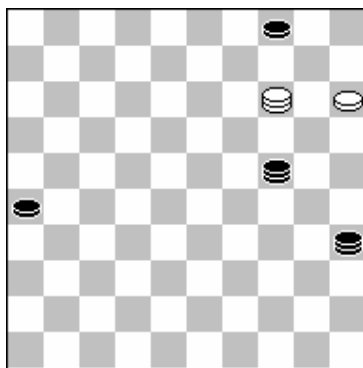

Zwart aan zet

Gerben ontsnapte in het eindspel via een anti-scoupe eindspel waarbij zwarts 2^e schijf (26 in 2^e dia) al voorbij de lijn 6-45 was, dus remise.

Voor meer info over de scoupe en vangtrucjes zie:

<http://laatste.info/bb3/viewtopic.php?p=75167> (stukje van kosmos)

<http://damwereld.web-log.nl/damwereld/2006/04/index.html> (scholma over van den Akker - Baljakin, waarin Van den Akker de anti-scoupe nog verloor)

#3 Gerben de Wit - Eric van Sonderen

58. 27-31 : 0.00

Beter leek :

23-29 14-09 04*13 15-10 **(29-24 volgt 37-32 10-04!)** 26-31 37*26 29-34 10-04 13-19
04*31

Met waarde : 0.00

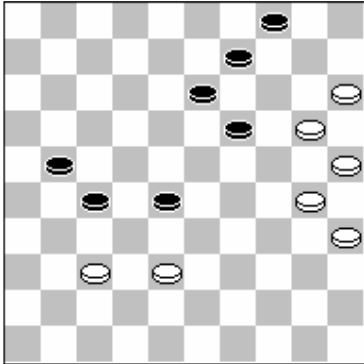

Wit aan zet

Na 14-19? Maakt wit remise via de standaard 3-om-3 terugruil

53. 13-19 : 0.00

Beter leek :

14-19 38-33 28*39 37-32 27*38 30-24 19*30 25*32

Met waarde : 0.00

51. 23-28 : 0.00

Beter leek :

21-26 32*21 26*17 38-33 17-22 37-32 23-29 15-10 29*27 10-05 22-28 24-20

27-32 30-24 19*30 05*02

Met waarde : 0.00

50. 16-21 : 0.00

Beter leek :

27-31 41-36 23-28 32*23 19*28 36*27 13-19 24*13 09*18 30-24

Met waarde : 0.00

48. 11-16 : 0.00

Beter leek :

18-23 37-32 11-17 32*12 23-29 24*33 13-18 12*23 19*39 38-32 39-44 30-24

44-50 32-27 50-44 27-21

Met waarde : 0.24

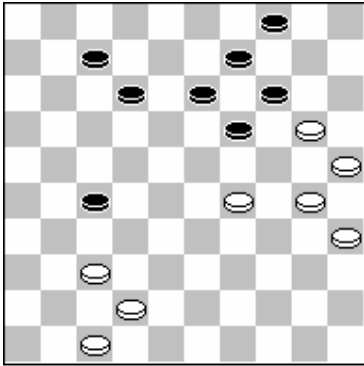

Wit aan zet

Minder risicovol lijkt 30-24

46. 29-24 : -0.24

Beter leek :

30-24 19*30 35*24 12-17 42-38 07-12 37-32 17-21 20-15 12-17 32-28 27-31
38-32 31-36 24-20 21-26

Met waarde : -0.12

36. 17-21 : -0.09

Beter leek :

17-22 37-32 22-27 32*21 11-16 43-38 16*27 38-32 27*38 33*42 12-17 42-38
18-23 29*18 13*22 24*13

Met waarde : -0.05

20. 36-31 : 0.10

Beter leek :

37-31 05*14 32-27 13-19 39-33 15-20 44-40 08-13 34-29 17-21 49-43 21*32
38*27 19-23

Met waarde : 0.29

Lieuwe Riddersma (1008) - Hendrik Veenstra (1212) 0-2 (2)

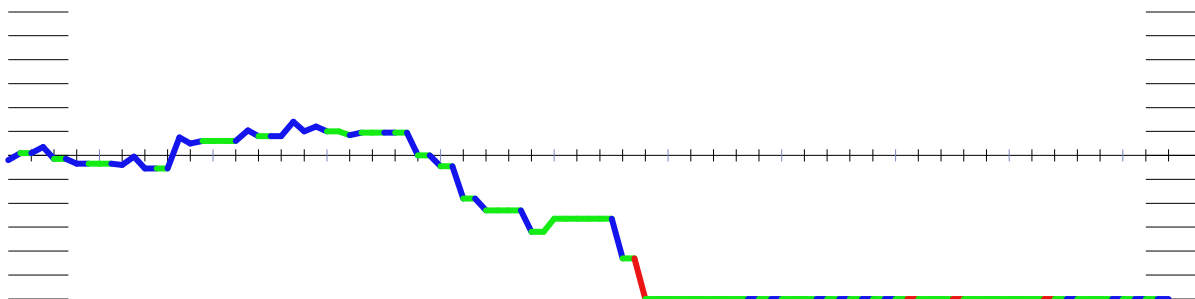

Lieuwe Riddersma - Hendrik Veenstra 00.00 / 00.00

01.32-28	17-22	02.28x17	12x21	03.31-27	21x32	04.37x28	07-12	05.41-37	16-21
06.46-41	01-07	07.34-30	21-26	08.30-25	20-24	09.40-34	11-17	10.37-32	17-21
11.41-37	07-11	12.37-31	26x37	13.42x31	11-16	14.47-42	21-26	15.45-40	26x37
16.32x41	16-21	17.41-37	06-11	18.50-45	11-16	19.37-32	12-17	20.42-37	18-22
21.37-31	08-12	22.31-27	22x31	23.36x27	12-18	24.34-29	18-22	25.27x18	13x22
26.29x20	15x24	27.48-42	02-08	28.39-34	08-13	29.32-27	21x23	30.33-29	24x33
31.38x27	13-18	32.42-37	17-21	33.37-32	09-13	34.43-38	04-09	35.44-39	18-22
36.27x18	13x22	37.39-33	22-27	38.34-29	27-31	39.35-30	31-36	40.29-24	09-13
41.24-20	13-18	42.20x09	03x14	43.33-29	36-41	44.32-28	19-23	45.28x19	14x34
46.40x29	41-46	47.38-32	46x35	48.45-40	35x44	49.49x40	10-15	50.40-34	05-10
51.34-30	10-14	52.30-24							

#4 Lieuwe Riddersma - Hendrik Veenstra

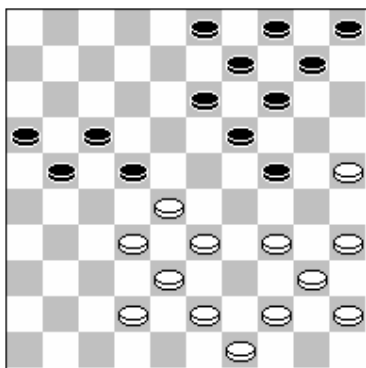

Wit aan zet

Lieuwe neemt hier de 3-om-3 via 32-27. Hierdoor wordt de witte lange vleugel nog meer uitgedund en loop zwart er al snel gratis doorheen.

29. 32-27 : -1.27

Beter was :

43-39 21-26 34-29 10-15 29*20 15*24 40-34

Met waarde : -0.86

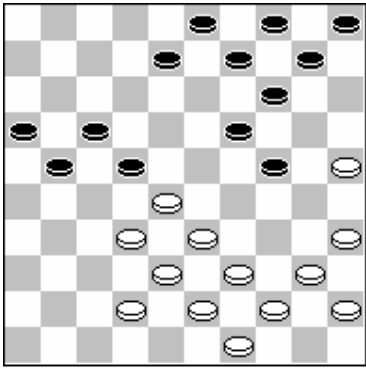

Wit aan zet

40-34 lijkt logischer

28. 39-34 : -0.86

Beter leek :

40-34 08-13 32-27 21*23 33-29 24*33 38*27 13-18 42-37 09-13 39-33 17-21

37-32 04-09 35-30 18-22

Met waarde : -0.53

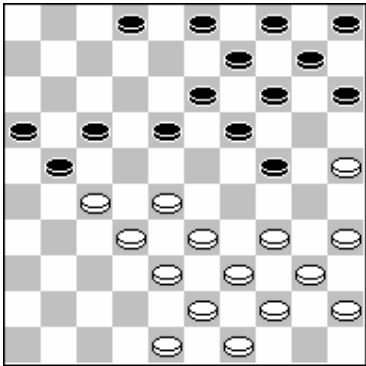

Wit aan zet

Nu wel aansturen op de 3-om-3 met 32-27 na de ruil 18-22 geeft wit nog tegenspel omdat zwart nog wat verder weg staat.

24. 34-29 : -0.64

Beter leek :

48-42 18-22 27*18 13*22 32-27 21*23 33-29 24*33 38*27 17-21 27-22 19-23

34-29 23*34 40*29 14-20

Met waarde : -0.46

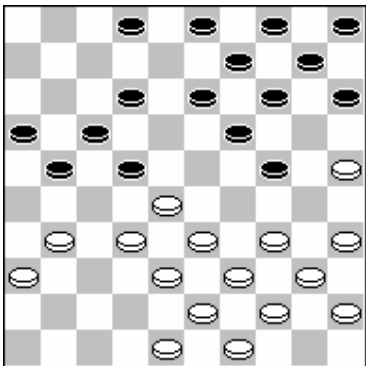

Wit aan zet

Na 34-30 heeft zwart wat opbouwproblemen om de omsingeling door te zetten, daarom is waarschijnlijk 24-29 de beste, met interessant spel. In de partij had ik eigenlijk 31-26 verwacht, wat ook nog wel een taaie verdediging is.

22. 31-27 : -0.46

Beter leek :

34-30 24-29 33*24 22*42 48*37 12-18 39-34 21-26 32-27 18-22 27*18 13*22
24*13 09*18 44-39 17-21

Met waarde : -0.36

21. 37-31 : -0.36

Beter leek :

48-42 08-12 34-30 13-18 40-34 19-23 28*19 24*13 33-28 22*33 39*28

Met waarde : -0.09

20. 42-37 : -0.09

Beter leek :

36-31 18-22 31-26 08-12 42-37 13-18 48-42 09-13 34-30 04-09 40-34

Met waarde : 0.00

Jan van Dijk (1228) - Bert Begeman (1089) 2-0 (3)

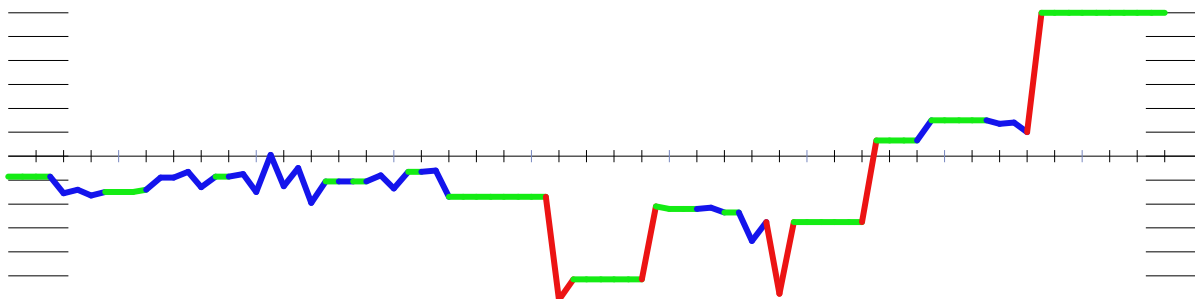

Jan (Oerterp) van Dijk - Bert Begeman 00.00 / 00.00

01.35-30	20-25	02.40-35	15-20	03.31-27	20-24	04.33-28	17-22	05.28x17	11x31
06.36x27	18-23	07.41-36	10-15	08.44-40	15-20	09.39-33	05-10	10.36-31	06-11
11.49-44	10-15	12.46-41	13-18	13.41-36	11-17	14.44-39	08-13	15.31-26	03-08
16.33-28	01-06	17.37-31	07-11	18.27-21	16x27	19.32x21	23x32	20.38x27	11-16
21.42-38	06-11	22.48-42	02-07	23.38-33	04-10	24.47-41	24-29	25.33x24	20x29
26.34x23	18x29	27.40-34	29x40	28.45x34	15-20	29.42-38	20-24	30.39-33	17-22
31.27x18	12x23	32.34-29	23x34	33.30x39	16x27	34.31x22	19-23	35.33-28	23x32
36.38x27	14-19	37.36-31	11-16	38.41-37	07-11	39.26-21	08-12	40.22-17	11x22
41.27x07	16x36	42.07-02	13-18	43.02-16					

#5 Jan (Oerterp) van Dijk - Bert Begeman

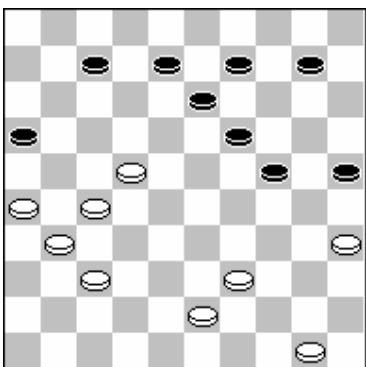

Zwart aan zet

Na 7-11 volgde 26-21! 8-12 en 22-17

38. 07-11 : -3.14

Beter was :

07-12 26-21 09-14

Met waarde : -0.20

37. 11-16 : -0.28

Beter leek :

08-12 26-21 10-15 39-33 11-16 22-17 09-14 17*08 13*02 21-17 07-12 17*08

02*13 33-28 24-30 35*24

Met waarde : -0.27

34. 19-23 : -0.30

Beter leek :

10-15 33-28 08-12 36-31 12-17 31-27 14-20 27-21 07-12 39-33 24-30 35*24

20*29 33*24 19*30

Met waarde : -0.13

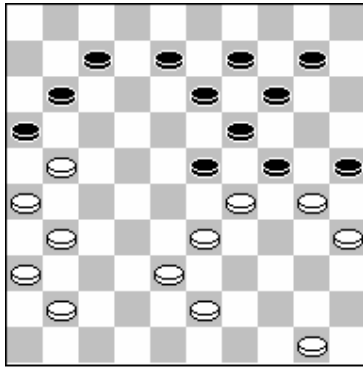

Zwart aan zet

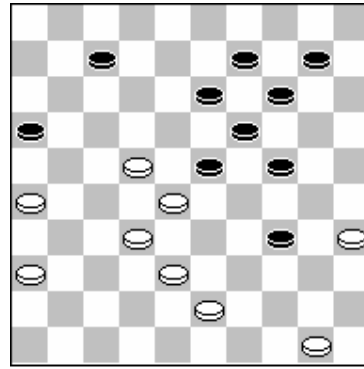

Zwart aan zet

Wit blijft remise kansen houden na 25x34 (zie dia 2, waarin zwart zijn schijvenverdeling (8 op links en 2 op rechts) wit toch nog een punt moet opleveren.)

32. 23*34 : -0.13

Beter was :

25*34 29*18 16*27 31*22 11-16 41-37 08-12 37-32 12*23 33-28 (dia 2) 14-20 36-31
24-29 31-27 10-14 26-21

Met waarde : 0.55

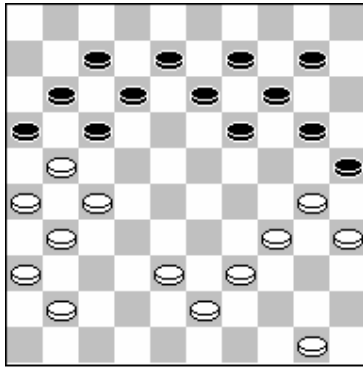

Zwart aan zet

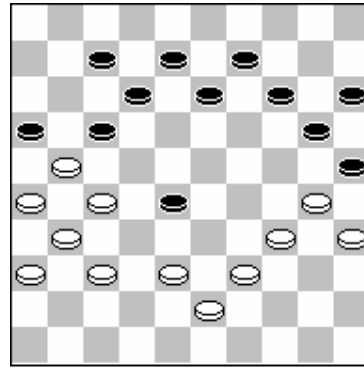

Zwart aan zet

29. 20-24 : 0.55

Beter was :

19-23 39-33 23-28 33*22 17*28 41-37 11-17 50-44 10-15 (dia 2) 44-39 14-19 37-32
28*37 31*42 17-22 27*18

Met waarde : 1.15

29. 42-38 : -1.15

Beter was :

39-33 19-24 30*19 13*24 33-28 10-15 50-45 24-30 35*24 20*40 45*34 15-20
34-29 14-19 41-37 20-24

Met waarde : -0.55

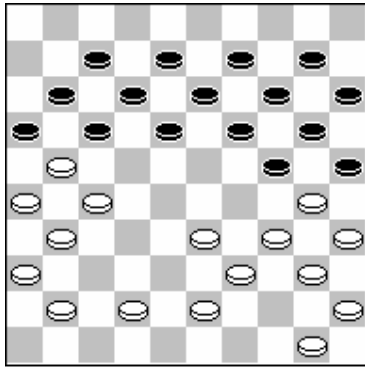

Zwart aan zet

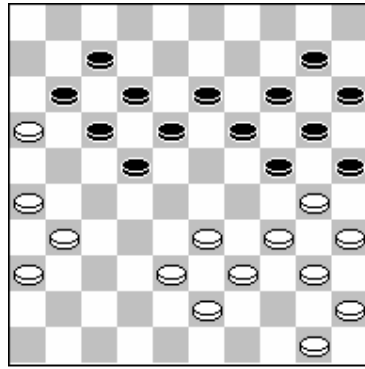

Zwart aan zet

24. 24-29 : 0.42

Beter was :

18-22 27*18 13*22 41-37 16*27 42-38 08-13 37-32 13-18 32*21 09-13 21-16 (dia 2)

Met waarde : 1.03

Gerrit Liefvering (1080) - Karel de Bruin (880) 1-1 (8)

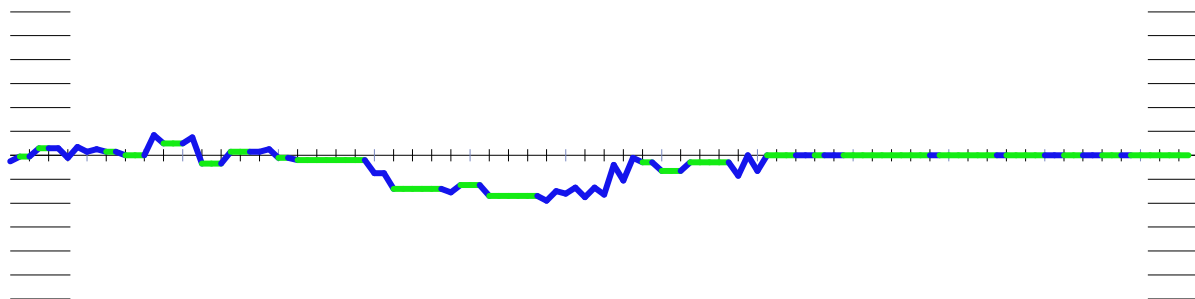

Gerrit Liefvering - Karel de Bruin 00.00 / 00.00

01.32-28	17-22	02.28x17	11x22	03.37-32	06-11	04.41-37	19-23	05.46-41	01-06
06.34-29	23x34	07.40x29	14-19	08.45-40	19-23	09.50-45	23x34	10.40x29	10-14
11.32-28	14-19	12.28x17	11x22	13.37-32	05-10	14.41-37	19-24	15.31-26	07-11
16.37-31	22-27	17.31x22	18x27	18.32x21	16x27	19.42-37	13-18	20.48-42	09-13
21.37-32	11-16	22.32x21	16x27	23.42-37	06-11	24.37-32	11-16	25.32x21	16x27
26.38-32	27x38	27.33x42	24x33	28.39x28	12-17	29.44-39	20-24	30.39-33	04-09
31.42-38	02-07	32.43-39	07-11	33.36-31	11-16	34.47-41	10-14	35.41-36	14-19
36.28-22	17x28	37.33x22	18x27	38.31x22	08-12	39.36-31	09-14	40.31-27	13-18
41.22x13	19x08	42.45-40	14-19	43.40-34	15-20	44.49-44	20-25	45.38-33	12-18
46.33-29	24x33	47.39x28	18-23	48.28-22	19-24	49.44-39	24-29	50.22-17	29x40
51.35x44	08-12	52.17x08	03x12	53.27-22	12-17	54.22x11	16x07	55.39-33	25-30
56.44-39	07-12	57.26-21	30-35	58.39-34	12-18	59.21-16	23-29	60.34x12	35-40
61.12-07	40-44	62.07-01	44-49						

#6 Gerrit Liefvering - Karel de Bruin

53. 27-22 : 0.00

Beter leek :

39-34 23-28 34-29 25-30 44-39 12-17 27-22 28-32 22*11 16*07

Met waarde : 0.00

40. 13-18 : 0.00

Beter leek :

19-23 45-40 15-20 40-34 14-19 38-32 12-17 22*11 16*07 27-22 24-29 26-21
29*40 35*44 20-24 21-17

Met waarde : 0.13

39. 09-14 : 0.00

Beter leek :

12-17 22*11 16*07 45-40 13-18 40-34 15-20 26-21 09-13 21-16 18-22 38-32
19-23 39-33 20-25

Met waarde : 0.17

34. 47-41 : -0.06

Beter leek :

45-40 10-14 40-34 14-19 49-43 08-12 31-27 18-23 27-22 23*32 22*11 16*07
38*27 13-18 33-28

Met waarde : -0.02

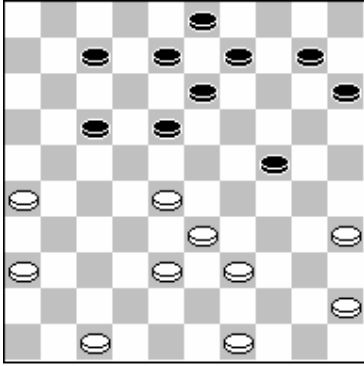

Zwart aan zet

Schijf 7 staat super. Als je 7 naar 16 brengt, geef je wit weer wat aanknopingspunten aan die kant. Met 7 nog op 7 bouw je met zwart de poot 7,12,17 en 18 en laat je wit maar komen. Als hij dan naar de kant gaat (16) bereikt hij niks.

32. 07-11 : 0.08

Beter leek :

08-12 45-40 10-14 40-34 14-19 36-31 03-08 38-32 18-23 31-27 13-18 27-21

08-13 32-27 23*32 27*38

Met waarde : 0.33

Willem van der Velde (885) - Jouke de Haan (1090) 0-2 (4)

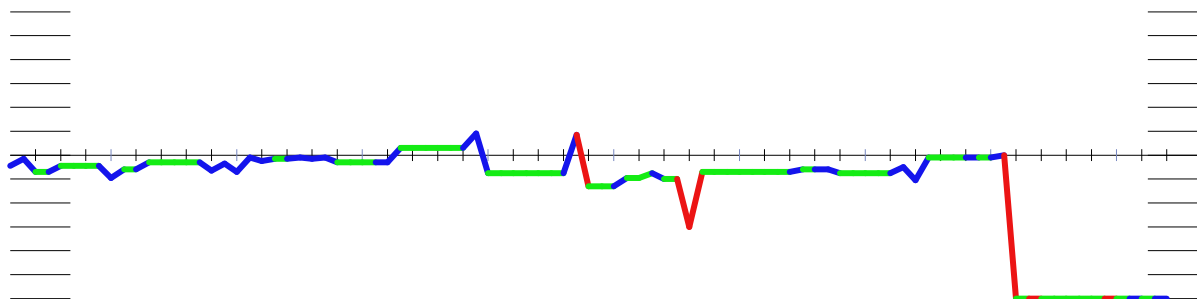

Willem van der Velde - Jouke de Haan 00.00 / 00.00

01.34-30	20-25	02.32-28	25x34	03.39x30	16-21	04.44-39	21-26	05.30-25	17-22
06.28x17	11x22	07.31-27	22x31	08.36x27	06-11	09.41-36	01-06	10.50-44	15-20
11.40-34	10-15	12.46-41	11-17	13.34-30	19-23	14.37-32	14-19	15.25x14	09x20
16.41-37	04-09	17.30-25	07-11	18.25x14	09x20	19.35-30	20-25	20.33-28	25x34
21.39x30	17-22	22.28x17	11x31	23.36x27	06-11	24.44-39	12-17	25.27-21	05-10
26.21x12	08x17	27.47-41	10-14	28.41-36	11-16	29.32-27	17-21	30.37-31	26x37
31.42x31	21x32	32.38x27	02-08	33.43-38	08-12	34.49-43	15-20	35.30-25	20-24
36.45-40	12-17	37.40-35	17-21	38.48-42	21x32	39.38x27	03-08	40.42-38	08-12
41.38-32	24-30	42.35x24	19x30	43.25x34	23-28	44.32x23	18x40	45.39-34	40x29
46.43-39	12-17	47.31-26							

#7 Willem van der Velde - Jouke de Haan

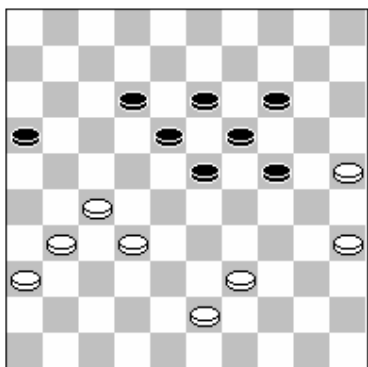

Zwart aan zet

Willem loopt helaas in een zetje na 38-32?

41. 38-32 : -4.13

Beter was :

31-26 12-17 38-32 14-20 25*14 19*10 39-33 10-14 43-38 13-19 27-21 16*27

32*12 18*07 26-21 07-11

Met waarde : 0.00

37. 17-21 : 0.02

Beter leek :

14-20 25*14 19*10 38-32 23-29 31-26 18-23 43-38 13-18 39-33 18-22 27*18

23*12 48-43 24-30 35*24

Met waarde : 0.21

28. 11-16 : 0.14
 Beter was :
 17-21 39-33 11-16 30-25 15-20 45-40 20-24 36-31 03-09 40-35 21-27 31*22
 18*27 32*21 16*27 37-32
 Met waarde : 0.60

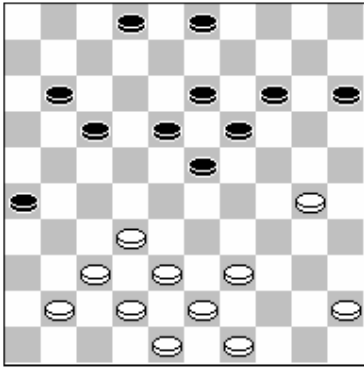

Wit aan zet

41-36? Met de formatie 41,37,32 nog in tact kan wit altijd nog besluiten om naar voren te ruilen en zo 2 tempo's terug te pakken, zwart dreigt namelijk met 4 tempos meer de witte stand weg te drukken (helemaal als klaverblad 16,21,26 geformeerd kan worden zonder dat wit controle heeft over 27)

28. 41-36 : -0.60
 Beter was :
 39-33 15-20 30-25 20-24 49-44 02-08 45-40 11-16 32-27 17-22 43-39 22*31
 41-36 08-12 36*27 14-20
 Met waarde : -0.20

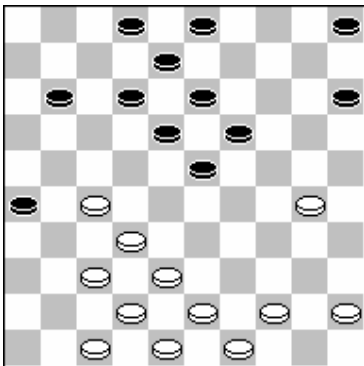

Wit aan zet

Zwart heeft 5 tempo's meer, dus is het van wit zijn kant belangrijk om de stand naar klassieke structuren te brengen (dus 27 en 28 bezetten). Met 44-39 ben je net te laat met afdekken van 27, daarom is 38-33 hier beter.

24. 44-39 : -0.26
 Beter was :
 38-33 05-10 43-38 10-14 45-40 14-20 40-34 02-07 33-28 20-25 49-43 11-17
 34-29 25*34 29*40
 Met waarde : 0.17

23. 06-11 : -0.17
 Beter leek :
 12-17 47-41 17-22 30-25 22*31
 Met waarde : 0.15

20. 33-28 : -0.15

Beter leek :

44-40 25*34 40*29 23*34 39*30 05-10 30-25 10-14 45-40 02-07 43-39 18-23

33-28 15-20 40-34

Met waarde : 0.18

Albert Schuur (1038) - André de Jong (1017) 2-0 (1)

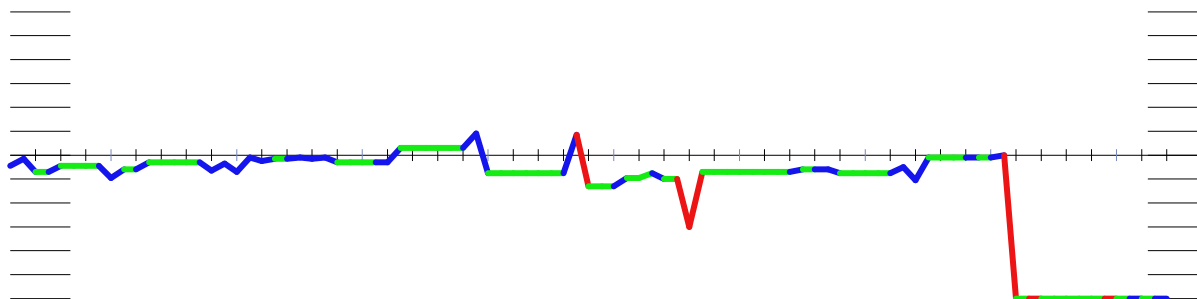

Albert Schuur - André de Jong 00.00 / 00.00

01.32-28	18-22	02.37-32	12-18	03.32-27	19-23	04.28x19	14x23	05.31-26	22x31
06.26x37	10-14	07.37-32	07-12	08.41-37	05-10	09.46-41	14-19	10.34-29	23x34
11.39x30	20-25	12.44-39	25x34	13.39x30	10-14	14.50-44	01-07	15.44-39	18-22
16.32-28	16-21	17.37-32	11-16	18.41-37	07-11	19.40-34	21-27	20.32x21	16x27
21.34-29	02-07	22.38-32	27x38	23.43x32	04-10	24.30-25	22-27	25.32x21	17x26
26.29-24	19x30	27.35x24	12-18	28.42-38	11-17	29.45-40	18-23	30.28x19	14x23
31.37-31	26x37	32.38-32	37x28	33.33x02					

#8 Albert Schuur - Andre de Jong

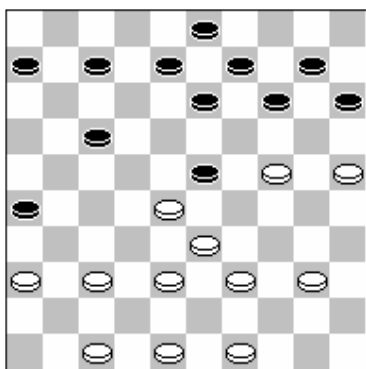

Wit aan zet

André besluit om wit in de rug aan te vallen (voorpost 24) middels de manoeuvre 18-23. Op zich een goed plan, maar het zetje van Weiss zit er helaas in met 37-31...

29. 18-23 : -5.65

Beter was :

17-21 36-31 18-22 28*17 21*12 33-29 14-19 40-35 19*30 35*24 10-14 39-33

14-19 24-20 15*24 29*20

Met waarde : -0.55

29. 45-40 : 0.55

Beter was :

37-31 26*37 28-23 18*20 38-32 37*28 33*02 20-24 02-16 08-12 16-32 12-17

45-40 13-18 40-34 09-13

Met waarde : 1.65

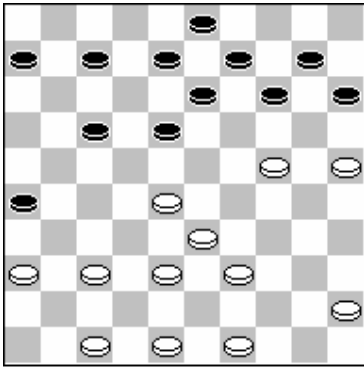

Wit aan zet

11-17? André zet de stand open en wit kan op dit moment naar dam combineren via het zetje van Weiss. (28-23, 37-31, 38-32) Wit merkt dit echter niet op. Een paar zetten later komt het zetje er helaas toch nog uit.

28. 11-17 : -1.65

Beter was :

18-23 28*19 14*23 38-32 09-14 33-28 14-19 36-31 19*30 25*34 07-12 28*19
13*24 31-27 12-18 39-33

Met waarde : -0.31

24. 22-27 : -0.32

Beter leek :

19-24 29*20 15*24 39-34 22-27 32*21 17*26 34-29 10-15 29*20 15*24 45-40
14-19 40-34 11-17 37-31

Met waarde : -0.05

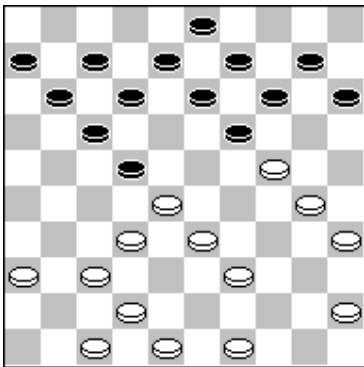

Zwart aan zet

De computer speelt leuk 29-24 in deze stand! 14-20 volgt 28-23!

Daarom lijkt dan 12-18 logisch. Nu kan 42-38 waarna weer niet 14-20 kan vanwege weer 28-23, 18x29 en 30-25! Dus 7-12, (op 8-12 volgt sterk 30-25) 45-40 waarna 14-20 definitief verhinderd is (39-34) en 18-23 niet mag vanwege 33-29 22x31 29x16 met iets voordeel voor wit.

Als 18-23 echter niet gespeeld wordt maar 11-16 verliest zwart zelfs door 37-31, 18-23, 39-34! (nu niet 14-20 wegens vernietigend 33-29) 6-11 of 12-18, 31-27 xx waarna de dreiging 33-29 en 27-22 dodelijk is.

24. 30-25 : 0.05

Beter leek :

29-24 12-18 42-38 07-12 45-40 18-23 33-29 22*31 29*16

Met waarde : 0.38

20. 16*27 : -0.37

Beter leek :

17*26 28*17 12*21 30-25 11-17 34-29 13-18 37-31 26*37 42*31 19-24 29*20

15*24 31-26 14-19 38-32

Met waarde : -0.06

Rein van der Wal (1120) - Fokke Smid (916) 2-0 (9)

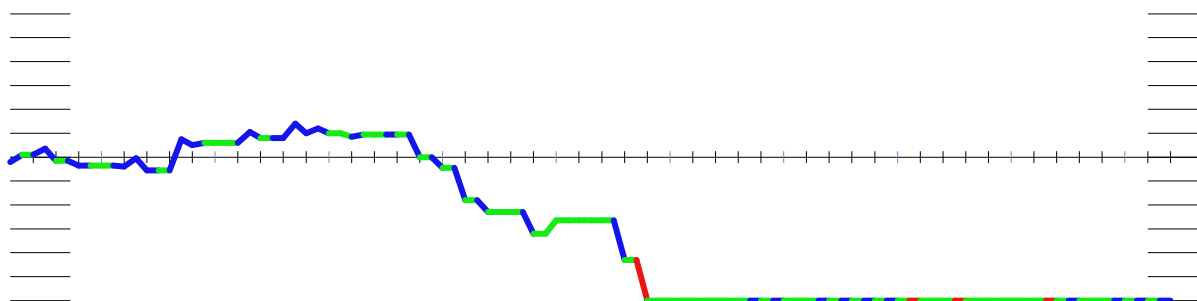

Rein van der Wal - Fokke Smid 00.00 / 00.00

01.34-29	19-24	02.40-34	14-19	03.45-40	20-25	04.29x20	25x14	05.50-45	18-23
06.34-30	12-18	07.40-34	07-12	08.44-40	15-20	09.49-44	20-24	10.33-29	24x33
11.38x29	17-22	12.31-27	22x31	13.36x27	11-17	14.43-38	01-07	15.38-33	10-15
16.30-24	19x30	17.35x24	05-10	18.42-38	14-19	19.40-35	19x30	20.35x24	17-21
21.48-43	10-14	22.27-22	18x27	23.29x18	13x22	24.24-19	14x23	25.32-28	23x32
26.37x26	16-21	27.26x17	12x21	28.33-28	06-11	29.38-33	21-26	30.34-29	07-12
31.45-40	11-17	32.43-38	08-13	33.40-34	02-08	34.41-36	17-22	35.28x17	12x21
36.44-40	08-12	37.46-41	12-17	38.41-37	13-18	39.29-23	18x29	40.33x24	09-13
41.34-29	03-09	42.39-33	04-10	43.40-34	10-14	44.29-23	13-18	45.23x12	17x08
46.33-28	08-12	47.28-23	09-13	48.38-33	12-17	49.34-29	13-18	50.23x12	17x08
51.47-42	08-12	52.29-23	14-20	53.33-29	20-25	54.42-38	15-20	55.24x15	25-30
56.15-10	30-35	57.10-05	35-40	58.29-24	12-17	59.24-20	40-44	60.37-31	26x37
61.38-32	37x19	62.05x50	27-32	63.50x11	21-26	64.11-39	32-37	65.39-28	

#9 Rein van der Wal - Fokke Smid

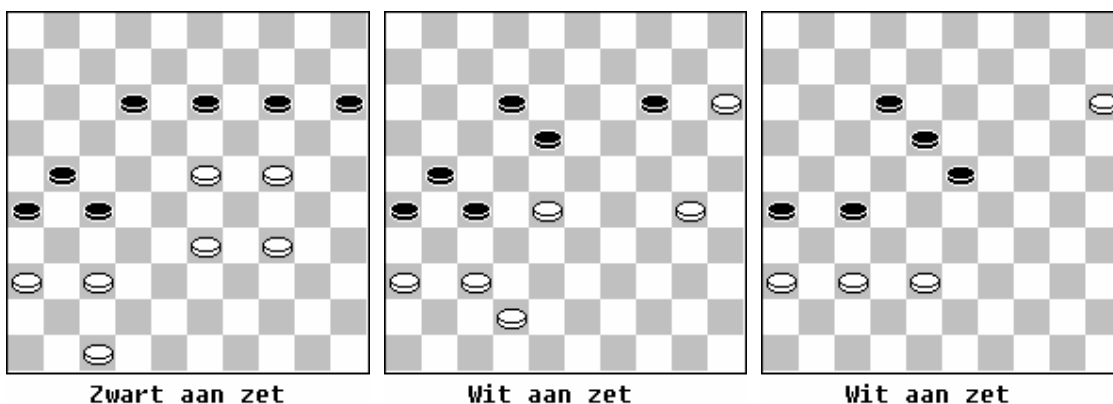

Het offer 15-20 en 13-19 kan zwart misschien nog redden. Dit komt mede doordat wit in dia 2 niet 28-22 mag spelen.

Dan volgt sterk 27-32 en op 22x13 volgt dan 32x41 36x47 en nu dam met 12-18! En 21-27. dus moet 37x28 (30-24 mag dan niet vanwege dammetje) als nu schijfoffer en er door, loop zwart ook gewoon door.

In dia 2 dus geen 28-22, wel 42-38 wat resulteert in een moeilijk eindspel. (dia 3) via 15-10 23-28 58. 10-05 27-32 59. 38x27 28-33 60. 05-19 33-39 61. 19-35 39-43 62. 35-49 26-31 63. 37x26 43-48

48. 12-17 : -2.50

Beter was :

15-20 24*15 13-19 33-28 19-24 47-42 24-29 34-30 29*18 (dia 2) 42-38 12-17 30-24
17-22 28*17 21*12 24-19

Met waarde : -1.14

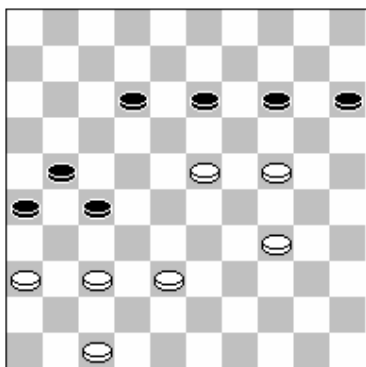

Wit aan zet

38-33 laat offer 15-20 toe.

48. 38-33 : 1.14

Beter was :

34-29 13-18 47-42 14-20 38-33 20-25 42-38 18-22 23-19 15-20 24*15 25-30
15-10 30-35 10-04 12-18

Met waarde : 2.41

44. 13-18 : -1.45

Beter leek :

14-20 34-29 20-25 37-32 13-18 23*12 17*08

Met waarde : -1.19

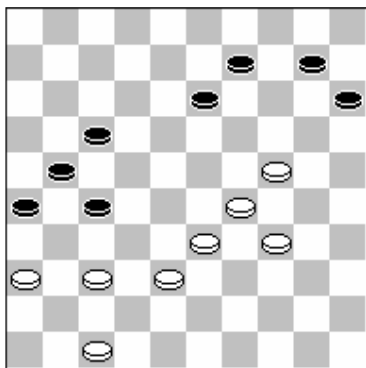

Zwart aan zet

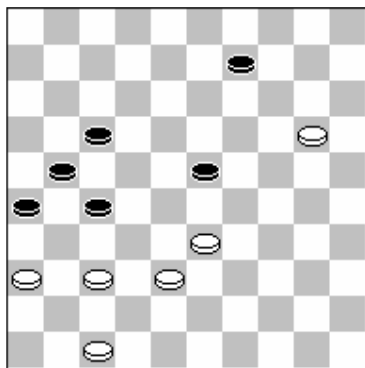

Wit aan zet

Zwart kan zijn probleem met schijf 21 hier oplossen via 13-18 (verhinderd 29-23)
Als wit dan 24-20 speelt volgt 10-15 34-29? (wit moet hier combineren met 37-31
26x37 47-42 37x48 en 36x31!) 15x24 29x20 en 18-23! Waarna wit in 1 keer lastig
staat (dia 2) Als niet 24-20 dan volgt variant hieronder

43. 10-14 : -1.27

Beter was :

13-18 34-30 10-14 30-25 17-22 47-42 18-23 29*18 22*13 33-29 3-18 38-33 27-32
37*28 14-19 24*04 21-27 04*31 26*48

Met waarde : 0.00

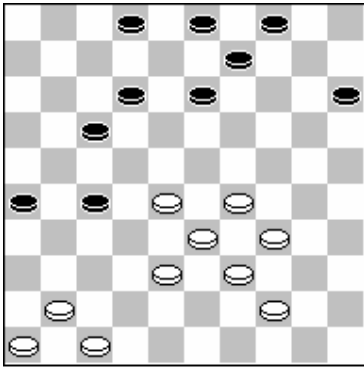

Zwart aan zet

2-8??? De verliezende zet. De zet waarom Rein dit speltype tegen Fokke speelde. Fokke schijnt naar Rein zijn zeggen een ster te zijn in klassiek, en 2-8 is natuurlijk een echte klassieke zet. In flankspel echter levensgevaarlijk, omdat je geen ondersteuning meer hebt op de lijn 2-16 en bovendien je poot 2,8,13 nooit meer kunt formeren.

33. 02-08 : -0.07

Beter leek :

09-14 34-30 03-08 41-37 17-22 28*17 12*21 46-41 08-12 30-25 12-18

Met waarde : 0.17

Jan Alkema (1170) - Gerrit Terpstra (988) 2-0 (5)

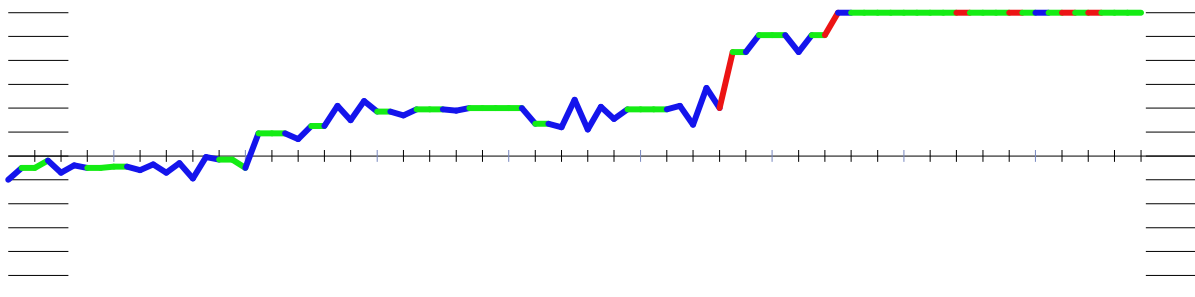

Jan Alkema - Gerrit Terpstra 00.00 / 00.00

01.33-29	20-24	02.29x20	15x24	03.32-28	18-23	04.34-30	23x32	05.37x28	12-18
06.41-37	07-12	07.46-41	01-07	08.40-34	18-23	09.30-25	23x32	10.37x28	24-30
11.35x24	19x30	12.41-37	17-22	13.28x17	11x22	14.38-32	14-19	15.43-38	10-14
16.45-40	07-11	17.34-29	30-35	18.39-33	12-17	19.29-24	19x30	20.25x34	05-10
21.49-43	14-19	22.43-39	10-14	23.48-43	04-10	24.32-27	10-15	25.27x18	13x22
26.38-32	08-13	27.43-38	02-08	28.32-27	13-18	29.37-32	08-13	30.32-28	14-20
31.47-41	20-25	32.41-37	15-20	33.50-45	03-08	34.37-32	19-23	35.28x19	13x24
36.32-28	08-13	37.42-37	24-30	38.28-23	18x29	39.33x15	13-18	40.15-10	17-21
41.38-32	11-17	42.10-05	21-26	43.05-23	18x29	44.34x23			

#10 Jan Alkema - Gerrit Terpstra

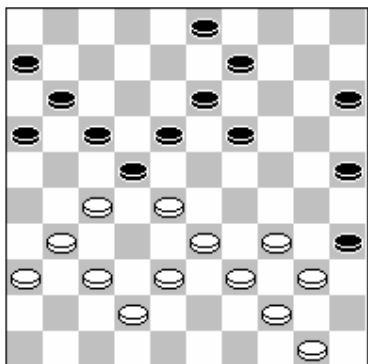

Zwart aan zet

Zwart kan nog op een dure dam spelen:

32. 15-20 : -1.51

Beter was :

03-08 38-32 18-23 27*29

Met waarde : -1.01

31. 20-25 : -1.01

Beter leek :

03-08 41-37 19-23 28*19 13*24 37-32 08-13 32-28 20-25

Met waarde : -0.87

29. 08-13 : -1.01

Beter leek :

14-20 32-28 09-13 42-37 20-25 37-32 03-09 47-42

Met waarde : -0.87

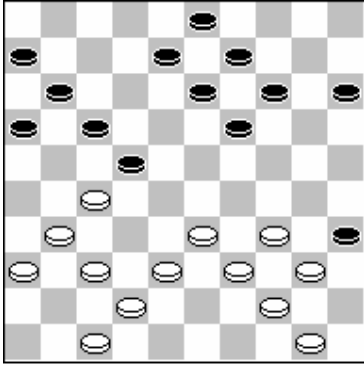

Zwart aan zet

Zwart gaat vrijwillig in de halve hekstelling staan welke niet lang daarna in een dodelijke kettingstelling zal veranderen. Beter was het geweest om veld 18 open te houden en tzt 17-21 te spelen. (bij oplopen steeds opvangen en laatste keer doorstoten 22-28)

28. 13-18 : -0.87

Beter was :

14-20 27*18 13*22 37-32 08-13 32-27 03-08 27*18 13*22 31-27 22*31 36*27

08-13 38-32 17-22 27*18

Met waarde : -0.40

10. 24-30 : -0.19

Beter leek :

12-18 39-33 07-12 44-39 17-21 41-37 10-15 34-30

Met waarde : 0.10

8. 18-23 : 0.01

Beter leek :

17-21 39-33 21-26 31-27 11-17 37-32 26-31 27-21 16*27 32*21 17*26 36*27

18-23 38-32

Met waarde : 0.19