

Huizum 2 – Oerterp 9-11

(28-11-2009)

1 Gauke Dirk Nijholt (762) - Jan van Dijk (1228) 0-2 (1)	2
2 Sipke Doller (1223) - Jan Bosselaar (1102) 1-1 (2)	3
3 Jan Terpstra (962) - Hendrik Veenstra (1212) 0-2 (6)	6
4 Gerben de Wit (1189) - Henk Jan van der Let (1152) 1-1 (7).....	9
5 Sietse Nagel (1196) - Rein van der Wal (1120) 1-1 (4)	11
6 André de Jong (1017) - Bart Visser (1144) 0-2 (10).....	12
7 Jacob de Vries (1080) - Gerrit Terpstra (988) 1-1 (5).....	17
8 Willem van de Velde (885) - Anne Dekker (1051) 1-1 (8).....	19
9 Kerst Hoekstra (1043) - Cees Dijkstra (885) 0-2 (9)	22
10 Miente Pera (861) - Thijs Talsma (1077) 0-2 (3).....	25

1 Gauke Dirk Nijholt (762) - Jan van Dijk (1228) 0-2 (1)

Gauke Dirk Nijholt - Jan (Oerterp) van Dijk 00.00 / 00.00

01.32-28 18-23 02.38-32 16-21 03.42-38 11-16 04.47-42 07-11 05.34-29 23x34
 06.39x30 20-25 07.44-39 25x34 08.39x30 15-20 09.50-44 21-27 10.32x21 16x27
 11.31x22 19-23 12.28x19 17x50

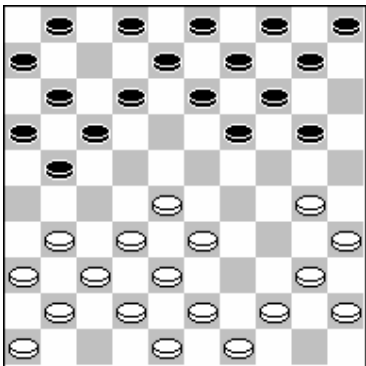
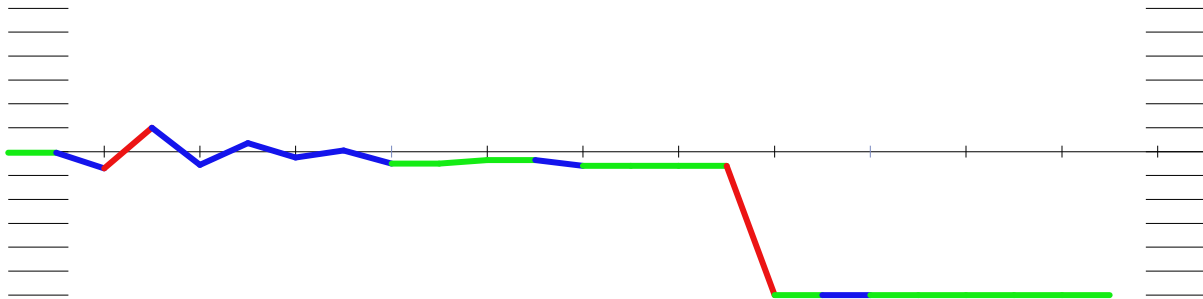

Zwart aan zet

Jan krijgt een vroeg sinterklaas cadeautje in de schoot geworpen.

#1 Gauke Dirk Nijholt - Jan (Oerterp) van Dijk

9. 50-44 : -3.56
 Beter was :
 43-39 21-26 31-27 17-21 30-25 12-18 49-43 20-24 37-31 26*37 42*31 01-07
 41-37 07-12
 Met waarde : -0.12

2 Sipke Doller (1223) - Jan Bosselaar (1102) 1-1 (2)

Sipke Doller

- Jan Bosselaar

00.00 / 00.00

01.34-29	17-21	02.40-34	21-26	03.45-40	11-17	04.29-23	19x28	05.33x11	06x17
06.39-33	14-19	07.44-39	10-14	08.32-28	05-10	09.28-23	19x28	10.33x11	01-06
11.38-33	06x17	12.37-32	26x28	13.33x11	14-19	14.41-37	10-14	15.37-31	20-24
16.49-44	12-17	17.11x22	18x27	18.31x22	24-29	19.34x23	19x17	20.46-41	15-20
21.41-37	20-24	22.40-34	07-12	23.43-38	13-18	24.38-33	08-13	25.42-38	02-08
26.47-42	17-21	27.33-29	24x33	28.38x29	12-17	29.29-24	21-26	30.34-29	17-21
31.39-33	08-12	32.44-39	18-22	33.50-44	22-27	34.37-31	26x37	35.42x22	13-19
36.24x13	09x27	37.39-34	12-18	38.44-39	27-31	39.36x27	21x32	40.48-42	16-21
41.42-38	32x43	42.39x48	18-22	43.48-42					

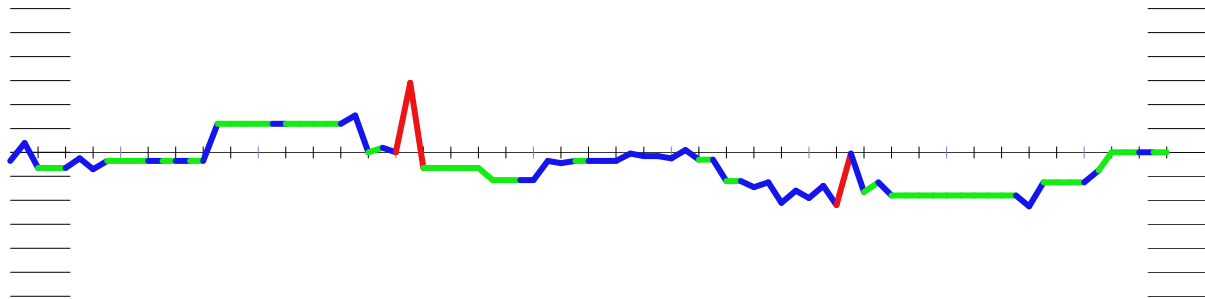

#2 Sipke Doller - Jan Bosselaar

40. 16-21 : 0.15

Beter leek :

18-22 42-38 32*43 39*48 22-27 48-42 27-31 33-28 16-21

Met waarde : 0.25

38. 27-31 : 0.25

Beter leek :

03-08 48-42 08-12 42-37 21-26 37-32 27*38 33*42 16-21 35-30 12-17

Met waarde : 0.45

32. 44-39 : -0.33

Beter leek :

33-28 12-17 44-39 17-22 28*17 21*12 39-33

Met waarde : -0.01

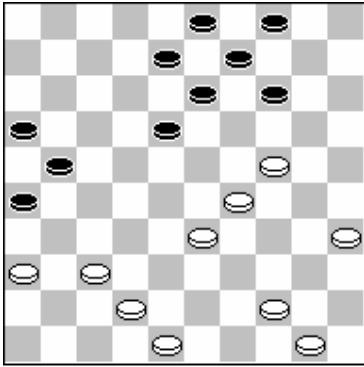

Zwart aan zet

31. 08-12 : 0.01

Beter was :

18-23 29*18 13*22 44-39 08-13 33-29 13-19 24*13 09*18 37-31 26*37 42*31

22-28 31-26 21-27 35-30

Met waarde : 0.44

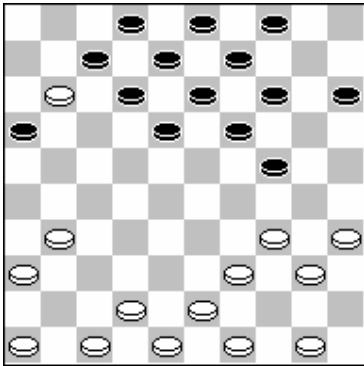

Wit aan zet

16. 49-44 : -0.13

Beter was :

31-27 18-23 34-30 14-20 30-25 12-17 11*22 07-12 25*14 09*20 42-37 12-18

43-38 24-30 35*24 19*30

Met waarde : 0.58

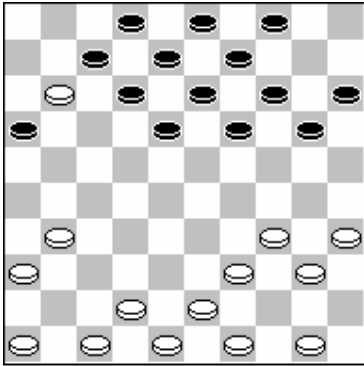

Zwart aan zet

15. 20-24 : -0.58

Beter was :

18-23 42-38 (34-30 16-21 11-06 21-26) 12-17 11*22 23-29 34*23 19*17 46-41 07-12

41-37 14-19 37-32

12-18 39-33 08-12 40-34

Met waarde : 0.00

13. 14-19 : -0.31

Beter leek :

12-17 11*22 18*27 41-37 13-18 37-31 09-13 31*22 18*27 46-41 16-21 41-37

13-18 43-38

Met waarde : -0.24

3 Jan Terpstra (962) - Hendrik Veenstra (1212) 0-2 (6)

Jan T. Terpstra

- Hendrik Veenstra

00.00 / 00.00

01.33-29	17-22	02.39-33	11-17	03.44-39	06-11	04.50-44	01-06	05.31-26	16-21
06.32-28	19-23	07.28x19	14x23	08.35-30	10-14	09.30-24	05-10	10.33-28	22x33
11.39x19	14x23	12.38-32	09-14	13.43-39	03-09	14.48-43	20-25	15.42-38	11-16
16.32-27	21x32	17.37x19	14x23	18.47-42	07-11	19.40-35	17-22	20.41-37	11-17
21.37-31	06-11	22.31-27	22x31	23.26x37	16-21	24.46-41	21-26	25.38-32	11-16
26.39-33	17-22	27.32-28	23x32	28.37x17	12x21	29.41-37	18-23	30.29x18	13x22
31.43-38	10-14	32.24-20	15x24	33.33-28	22x33	34.38x20	21-27	35.42-38	08-12
36.49-43	14-19	37.20-15	12-17	38.44-39	17-21	39.37-32	09-14	40.34-29	26-31
41.39-34	31-37	42.32x41	04-10	43.15x04	21-26	44.04x31	26x46	45.38-33	19-23
46.29x18	46-19	47.43-38	19-24	48.34-29	24-15	49.18-12	14-20	50.36-31	16-21
51.45-40	20-24	52.29x20	15x01	53.31-26	01x45	54.26x17	45-50	55.33-29	50x11
56.29-23	11-22	57.23-19	22-09	58.38-33	02-08	59.33-29	08-12		

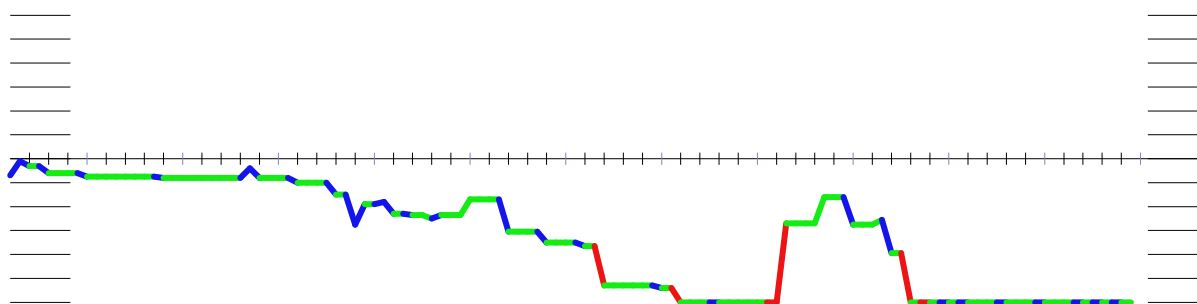

#3 Jan T. Terpstra - Hendrik Veenstra

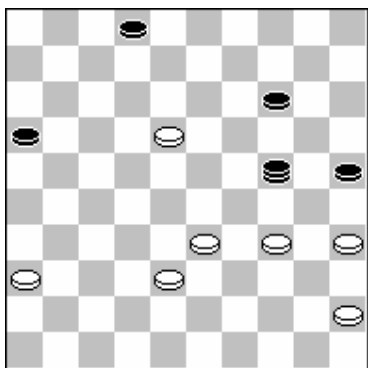

Wit aan zet

48. 34-29 : -2.13

Beter was :

36-31 16-21 45-40 02-08 34-29 24-15 40-34 25-30 34*25 15-04 18-12 08*17

31-26 04-22 29-23 22*50

Met waarde : -0.79

47. 43-38 : -0.79

Beter leek :

33-29 19-28 36-31 14-20 43-38 20-24 29*20 25*14 34-30 16-21 45-40 28-11

38-32 11-07 31-26 07*25

Met waarde : -0.51

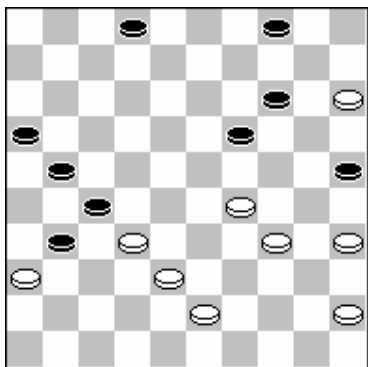

Zwart aan zet

Probleem van de dam die ik hier neem is dat Jan vervolgens 33-29 speelt en dreigt de dam af te nemen met 33-28. Hierdoor moet nog een schijf geofferd worden. In de partij dacht ik eerst dat ik gewoon 46-32 kon spelen, om zo de dam van de lijn te krijgen. Helaas gaat dit niet vanwege 43-38! 32x30 35x13!

41. 31-37 : 0.54

Beter was :

21-26 32*21 16*27 35-30 02-08 29-24 08-13 24-20 04-09 34-29 25*23 43-39
14*25 15-10 09-14 10-05

Met waarde : 1.66

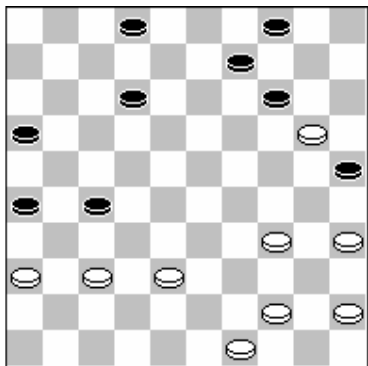

Wit aan zet

36. 49-43 : -1.75 Jan speculeert op (12-17 34-30 25x34 37-32 14x25 32x12)

Beter was :

44-39 14-19 20-15 12-17

Met waarde : -1.08

35. 42-38 : -1.08

Beter leek :

44-39 14-19 20-15 19-23 49-44 08-12 39-33 16-21 44-40 12-18 34-29 23*34
40*29 18-22

Met waarde : -1.06

32. 24-20 : -1.06

Beter leek :

44-40 21-27 34-30 25*34 40*29 09-13 35-30 13-18 30-25 14-19 24*13 08*19
45-40 16-21 40-34 19-23

Met waarde : -0.73

27. 32-28 : -0.61

Beter leek :

32-27 22*31 36*27 10-14 24-20 15*24 29*20 14-19 20-15

Met waarde : -0.34

19. 17-22 : 0.38

Beter leek :

09-14 36-31 17-21 26*17 12*21 31-27 21*32 38*27 11-17 41-37 06-11 46-41

14-20 Met waarde : 0.55

4 Gerben de Wit (1189) - Henk Jan van der Let (1152) 1-1 (7)

Gerben de Wit

- Henk Jan van der Let

00.00 / 00.00

01.33-29	19-23	02.35-30	14-19	03.40-35	20-24	04.29x20	15x24	05.39-33	10-14
06.44-39	17-21	07.32-28	23x32	08.37x28	05-10	09.45-40	18-23	10.30-25	23x32
11.38x27	21x32	12.34-29	10-15	13.29x20	15x24	14.40-34	24-30	15.35x24	19x30
16.42-37	32-38	17.33x42	12-18	18.37-32	07-12	19.42-38	30-35	20.38-33	11-17
21.41-37	01-07	22.46-41	17-21	23.32-27	21x32	24.37x28	07-11	25.41-37	18-22
26.28x17	12x21	27.33-28	13-18	28.39-33	08-13	29.43-39	02-08	30.31-26	11-17
31.37-32	17-22	32.26x17	22x11	33.48-42	08-12	34.36-31	03-08	35.42-38	12-17
36.31-26	04-10	37.50-44	17-22	38.28x17	11x22	39.32-28	16-21	40.26x17	22x11
41.34-29	14-19	42.39-34	10-15	43.44-40	35x44	44.49x40	18-23	45.29x18	13x22
46.28x17	11x22	47.34-29	09-14	48.40-34	08-13	49.38-32	06-11	50.47-42	11-16
51.32-28	22-27	52.42-37	16-21	53.37-32	27x38	54.33x42	21-27	55.34-30	19-23
56.29x20	15x35								

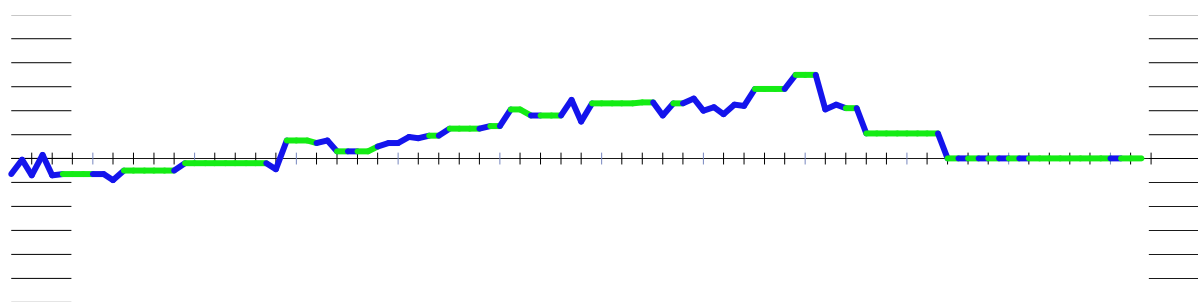

#4 Gerben de Wit - Henk Jan van der Let

49. 38-32 : 0.00

Beter leek :

47-41 06-11 41-36 11-16 36-31 16-21 31-26 21-27 34-30

Met waarde : 0.00

48. 40-34 : 0.00

Beter leek :

47-42 08-13 42-37 06-11 37-31 13-18 38-32 19-23 29-24 14-19 24*13 18*09

Met waarde : 0.00

47. 34-29 : 0.00

Beter leek :

40-35 19-23 35-30 23-28 47-41 28*39 34*43 06-11 38-32 08-12 43-38 11-16

30-24 22-27 32*21 16*27

Met waarde : 0.21

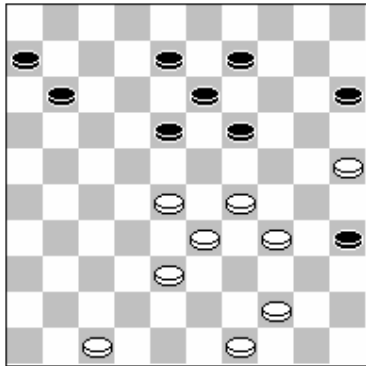

Wit aan zet

43. 44-40 : 0.21

Beter leek :

47-42 (18-23 29x18 13x22 28x17 11x22 25-20 15x24 33-28 22x33 38x20) 11-17 44-40

35*44 49*40 18-23 29*18 13*22 34-29 09-14 42-37 08-13 37-31 15-20 38-32 13-18

Met waarde : 0.42

5 Sietse Nagel (1196) - Rein van der Wal (1120) 1-1 (4)

Sietse Nagel

- Rein van der Wal

00.00 / 00.00

01.34-29	17-22	02.40-34	11-17	03.45-40	07-11	04.31-26	01-07	05.50-45	20-25
06.35-30	19-24	07.30x19	14x23	08.32-28	23x32	09.37x28	13-19	10.38-32	09-13
11.41-37	15-20	12.42-38	20-24	13.29x20	25x14	14.47-42	16-21	15.37-31	11-16
16.34-29	07-11	17.42-37	03-09	18.46-41	19-23	19.28x19	14x34	20.40x29	21-27
21.32x21	16x27	22.29-23	18x29	23.33x24	10-14	24.45-40	13-18	25.40-34	05-10
26.38-33	09-13	27.34-29	14-19	28.43-38	19x30	29.29-23	18x29	30.33x35	13-19
31.48-43	08-13	32.37-32	11-16	33.32x21	16x27	34.41-37	06-11	35.37-32	11-16
36.32x21	16x27	37.38-32	27x38	38.43x32	10-14	39.39-33	13-18	40.44-39	19-23

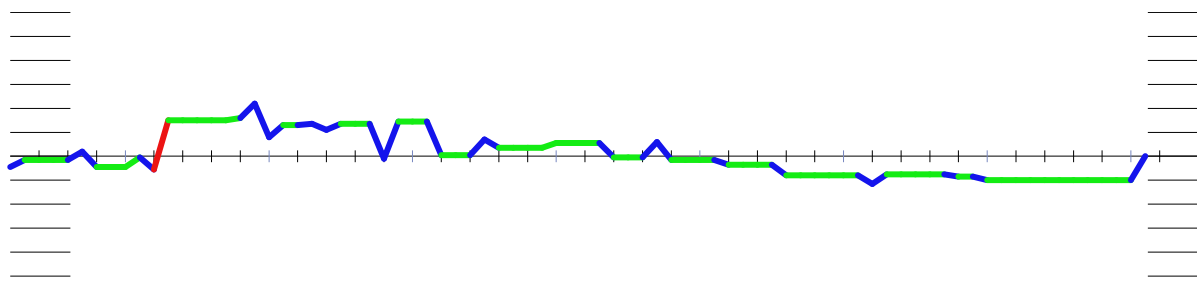

#5 Sietse Nagel - Rein van der Wal

18. 46-41 : 0.07

Beter leek :

40-34 19-23 28*19 14*23 46-41 23-28 32*23 10-14 45-40 05-10 48-42 22-27

31*22 17*19 26*17 11*22

Met waarde : 0.14

16. 34-29 : 0.01

Beter leek :

31-27 22*31 36*27 04-09 46-41 18-22 27*18 13*22 42-37 07-11 34-29 21-27

32*21 16*27 41-36 08-13

Met waarde : 0.29

14. 16-21 : -0.29

Beter leek :

19-23 28*19 14*23 46-41 22-27 32*21 16*27 37-31 10-14 31*22 18*27 41-37

17-21 26*17 11*22 37-32

Met waarde : 0.02

14. 47-42 : -0.02

Beter leek :

46-41 10-15 36-31 05-10 41-36 19-24 47-42 14-20 40-35 22-27 31*22 18*27

32*21 16*27 37-31 12-18

Met waarde : 0.27

10. 38-32 : 0.16

Beter leek :

29-23 18*29 34*14 10*19 40-34 08-13 41-37 12-18 37-31 16-21 46-41 07-12

Met waarde : 0.44

6. 19-24 : -0.30

Beter leek :

22-28 33*22 17*28 32*23 19*28 38-33 14-19 33*22 18*27 29-23 19*28 37-31

28-32 31*22 12-18 42-37

Met waarde : 0.00

6 André de Jong (1017) - Bart Visser (1144) 0-2 (10)

Andre de Jong

- Bart Visser

00.00 / 00.00

01.33-29	17-22	02.39-33	11-17	03.44-39	06-11	04.50-44	01-06	05.32-28	19-23
06.28x19	14x23	07.35-30	10-14	08.31-26	16-21	09.37-32	21-27	10.32x21	22-28
11.33x22	18x16	12.29x18	12x23	13.39-33	07-12	14.44-39	14-19	15.30-25	12-18
16.25x14	09x20	17.41-37	05-10	18.37-32	10-14	19.46-41	08-12	20.41-37	02-08
21.33-29	04-09	22.37-31	20-25	23.32-27	17-22	24.38-33	14-20	25.40-35	12-17
26.34-30	25x34	27.29x40	17-21	28.26x28	23x21	29.35-30	08-12	30.31-26	03-08
31.26x17	11x22	32.30-25	09-14	33.39-34	06-11	34.43-38	12-17	35.33-29	08-12
36.36-31	19-23	37.31-26	14-19	38.25x14	19x10	39.40-35	10-14	40.35-30	16-21
41.45-40	21-27	42.40-35	22-28	43.30-25	17-22	44.34-30	23x34	45.30x39	11-17
46.49-43	18-23	47.38-33	12-18	48.33-29	23x34	49.39x30	18-23	50.30-24	17-21
51.26x17	22x11	52.42-38	28-32	53.47-41	11-17	54.38-33	23-29	55.25-20	29x49
56.20x18	27-31	57.41-37	32x41	58.18-13	41-47	59.24-20	15x24	60.13-08	31-37
61.48-43									

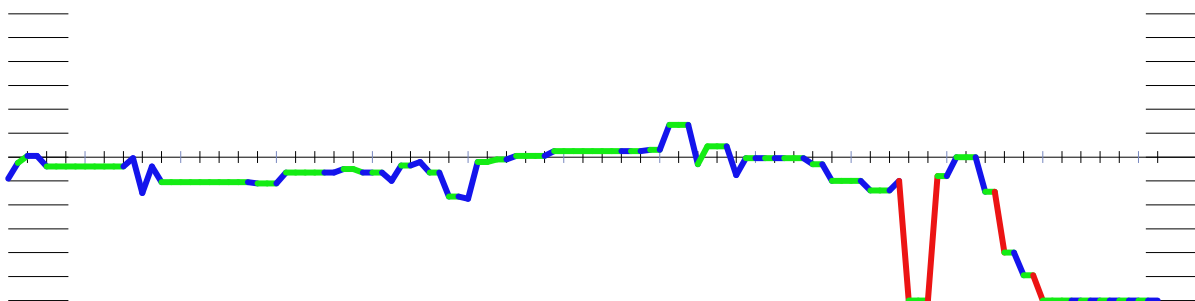

#6 Andre de Jong - Bart Visser

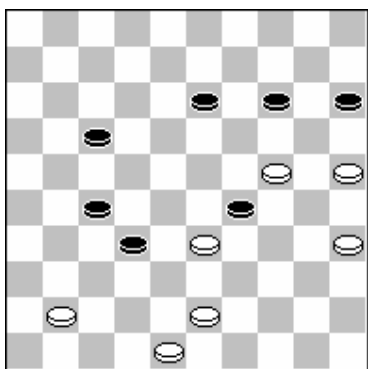

Wit aan zet

André had slim 38-33 gespeeld. Er dreigde dan 25-20, 35-30 24-20 43-38 en 48x8! Hierdoor werd zwart gedwongen er tussen te lopen, waarna André een goede kans op remise kon krijgen door te plakken met 24-19 omdat zwart dan niet 27-31 mag spelen (zie variant)

55. 25-20 : -9.99

Beter was :

24-19 29*49 19*08 17-21 (27-31? 48-43! 49x38 08-03=) 35-30 21-26 08-02 27-31 30-24 31-37 41-36 32-38 24-19 14*23 02-35 26-31

Met waarde : -0.99

54. 38-33 : -0.99

Beter leek :

48-42 23-28 41-36 13-18 42-37 32*41 36*47 28-32 38-33 17-22 43-39 27-31
33-29 22-28 25-20 14*25

Met waarde : -0.80

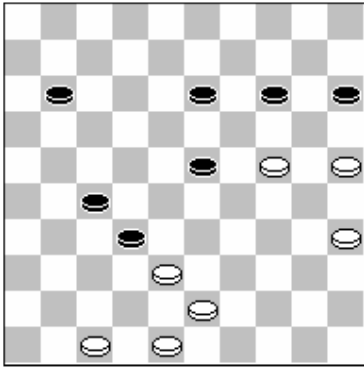

Wit aan zet

André vindt de zet 38-33 net een zet te laat. Had hij hem hier al gespeeld, dan was de remise eenvoudig geweest. (schijven 47 staat verdedigend nu nog heel mooi)

53. 47-41 : -0.80

Beter was :

38-33 23-29 25-20 29*49 20*18 49-38 24-19 38-20 18-13 20-03 35-30 03-25
13-08 25*39 08-02 11-16

Met waarde : -0.29

52. 42-38 : -0.29

Beter leek :

43-39 11-17

Met waarde : 0.00

50. 17-21 : 0.00

Beter leek :

28-33 42-38 33*42 47*38 13-18 43-39 23-28 48-42 17-21 26*17 22*11 39-34
27-31 34-30 28-33 38*29

Met waarde : 0.16

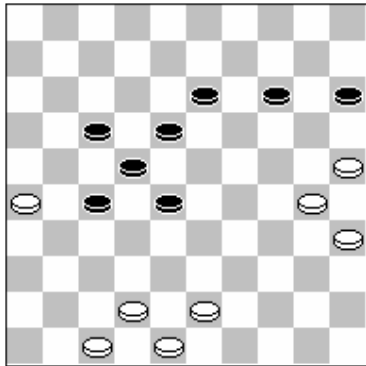

Zwart aan zet

Zwart met zet 30-24 voorkomen met 15-20!

49. 18-23 : 0.16

Beter was :

15-20 42-38 18-23 43-39 13-19 38-33 20-24 48-42 27-32 39-34 28*39 34*43
22-27 43-39 23-29 39-33

Met waarde : 1.48

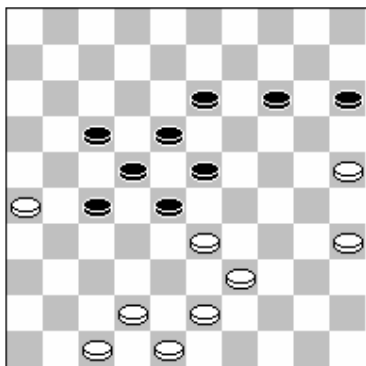

Wit aan zet

Na 33-29 wordt klaverblad vastgezet met 15-20. Gewoon doorspelen met 42-38 biedt nog wel kansen omdat zwart ook weer moet spelen.

48. 33-29 : -1.48

Beter was :

42-38 13-19 35-30 14-20 25*14 19*10 47-41 10-14 30-24 14-19 24*13 18*09
33-29 23*34 39*30

Met waarde : -0.20

46. 49-43 : -0.28

Beter leek :

38-33 18-23 42-38 12-18 49-43

Met waarde : -0.20

44. 34-30 : -0.20

Beter leek :

35-30 11-17 38-33 28*39 34*43 23*34 30*39 13-19 43-38 18-23 39-33 23-28
49-43 28*39 43*34 19-24

Met waarde : -0.06

39. 40-35 : -0.15

Beter leek :

29-24 23-28 40-35 16-21 34-29 13-19 24*13 18*09 35-30 12-18 29-24 10-14

30-25 18-23 42-37 23-29

Met waarde : 0.09

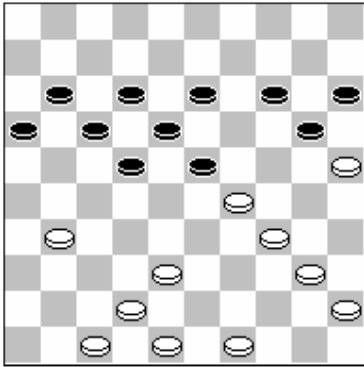

Wit aan zet

A-tempo 34-30 spelen hier. Wint tempo's en houdt rare blokje (14,15,20) van zwart in stand

37. 31-26 : -0.06

Beter leek :

34-30 23*34 40*29 22-27 31*22 17*28 45-40 11-17 49-44 17-21 38-32 28*37

42*31 18-22 31-26 21-27

Met waarde : 0.27

35. 08-12 : -0.27

Beter leek :

22-27 34-30 16-21 40-35 19-23 29-24 20*29 38-32 27*38 42*24 14-19 25-20

23-29 24*33 15*24 45-40

Met waarde : -0.06

24. 38-33 : -0.33

Beter leek :

49-44 12-17 38-33 14-20

Met waarde : -0.13

8. 31-26 : -0.30

Beter leek :

30-25 14-19 25*14 19*10 31-27 22*31 36*27 10-14 37-32 15-20 41-36 05-10

46-41

Met waarde : -0.01

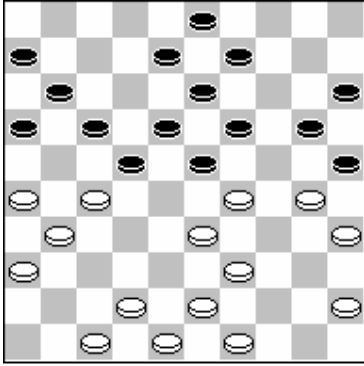

Zwart aan zet

André ruilt hier leuk terug met 34-30. Als zwart nu 23x34 slaat volgt:
27-21, 30-24 en 43x14!

7 Jacob de Vries (1080) - Gerrit Terpstra (988) 1-1 (5)

Jacob (Hui/SDC) de Vries - Gerrit Terpstra

00.00 / 00.00

01.31-26 18-23 02.32-27 12-18 03.34-30 07-12 04.30-25 01-07 05.40-34 20-24
 06.34-29 23x34 07.39x30 18-23 08.44-39 13-18 09.37-32 09-13 10.41-37 04-09
 11.37-31 17-22 12.32-28 23x21 13.26x28 18-23 14.39-34 23x32 15.38x27 11-17
 16.46-41 13-18 17.43-39 18-23 18.50-44 08-13 19.48-43 02-08 20.44-40 17-21
 21.49-44 21x32 22.34-29 23x34 23.40x20 15x24 24.33-29 24x33 25.39x37 19-23
 26.37-32 16-21 27.31-26 07-11 28.26x17 11x22 29.41-37 13-18 30.44-39 09-13
 31.43-38 06-11 32.39-33 11-16 33.33-29 23x34 34.30x39 14-20 35.25x14 10x19
 36.45-40 05-10 37.32-27 22x31 38.36x27 12-17 39.47-41 10-14 40.39-33 17-21
 41.37-32 19-23 42.33-28 14-20 43.28x19 13x24 44.40-34 08-13

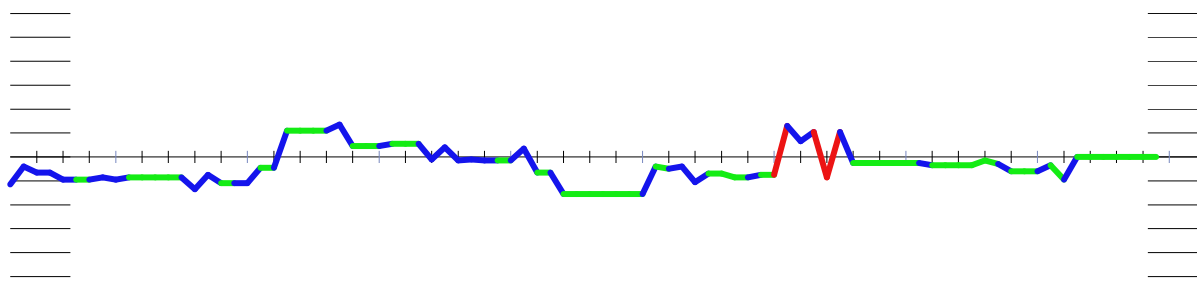

#7 Jacob (Hui/SDC) de Vries - Gerrit Terpstra

33. 33-29 : -0.05

Beter leek :

32-27 22*31 36*27 12-17 38-32 10-15 45-40 17-22 40-34 22*31 37*26 15-20

32-27 05-10 33-29 08-12

Met waarde : 0.21

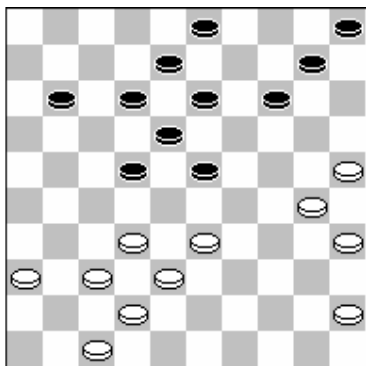

Zwart aan zet

32. 11-16 : -0.21

Beter was :

23-29 33*24 22-28 32*23 18*20 37-32 13-19 38-33 19-24 30*19 14*23 25*14

10*19 33-28 05-10 35-30

Met waarde : 0.17

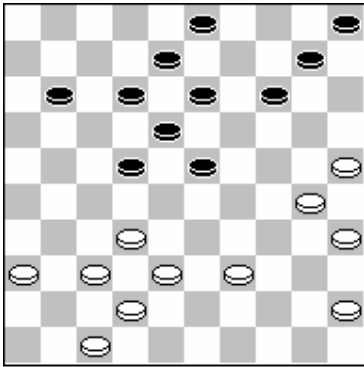

Wit aan zet

Wit heeft 4 tempo's meer. En na 32-27 zelfs 6 meer. Hierdoor zou je misschien wat druk op de zwarte stand kunnen uitoefenen via een omsingeling van de stand. (controle van 27 (zelf staan) en 24 (zwart af houden))

32. 39-33 : -0.17

Beter was :

32-27 22*31 36*27 12-17 30-24 11-16 35-30 17-21 38-32 08-12 24-20 12-17
20*09 13*04 42-38 10-14

Met waarde : 0.21

31. 06-11 : -0.21

Beter leek :

10-15 32-27 22*31 36*27 15-20 45-40 12-17 39-33 14-19 25*14 19*10 40-34
10-14 30-25 05-10

Met waarde : -0.13

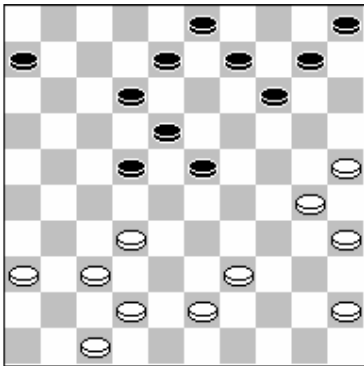

Zwart aan zet

Truus wil de druk ook van de stand hebben door tempo's terug te winnen.

30. 09-13 : -0.26

Beter was :

14-20 25*14 09*20 36-31 10-14 31-27 22*31 37*26 05-10 42-38 14-19 39-33
08-13 32-28 23*32 38*27

Met waarde : 0.15

11. 17-22 : -0.22

Beter leek :

24-29 33*24 23-28 32*23 18*20 27-22 17*28 26-21 16*27 31*33 11-17 38-32
12-18 43-38 07-12 50-44

Met waarde : 0.09

8 Willem van de Velde (885) - Anne Dekker (1051) 1-1 (8)

Willem van der Velde

- Anne Dekker

00.00 / 00.00

01.34-30	19-23	02.30-25	20-24	03.33-28	14-19	04.40-34	10-14	05.34-30	17-21
06.31-27	11-17	07.39-33	06-11	08.44-39	01-06	09.50-44	21-26	10.37-31	26x37
11.42x31	17-22	12.28x17	11x22	13.31-26	22x31	14.26x37	24-29	15.33x24	23-28
16.32x23	18x20	17.39-33	12-18	18.44-39	07-12	19.37-32	06-11	20.41-37	11-17
21.46-41	17-21	22.36-31	21-26	23.31-27	02-07	24.47-42	19-23	25.41-36	14-19
26.25x14	19x10	27.45-40	15-20	28.40-34	20-25	29.33-29	10-14	30.38-33	05-10
31.43-38	14-19	32.30-24	19x30	33.35x24	10-14	34.24-19	13x24	35.29x20	08-13
36.20-15	14-19	37.49-43	09-14	38.34-30	25x34	39.39x30	03-08	40.33-28	14-20
41.15x24	23-29	42.24x33	19-23	43.28x19	13x35	44.43-39	08-13	45.32-28	04-09
46.37-31	26x37	47.42x31	09-14	48.48-43	14-19	49.39-34	19-24	50.43-39	13-19
51.27-21	16x27	52.31x13	19x08	53.36-31	12-18	54.31-27	08-13	55.27-21	07-12
56.21-16	12-17	57.34-29	24-30	58.39-34	30x39	59.33x44	18-22	60.28-23	22-27
61.29-24	27-31	62.23-19	13-18	63.19-14	31-36	64.14-10			

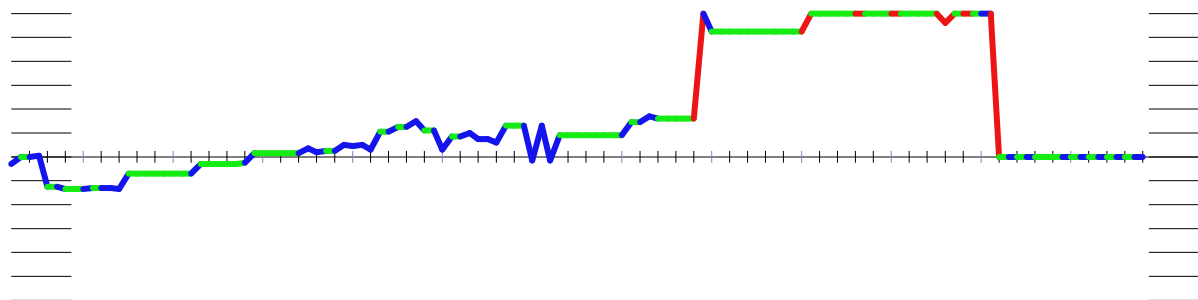

#8 Willem van der Velde - Anne Dekker

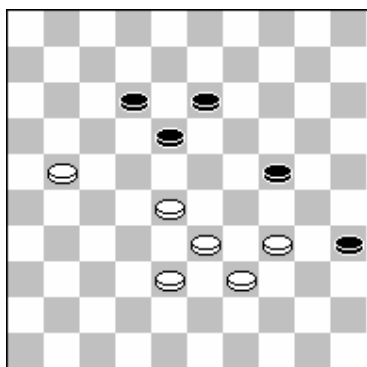

Wit aan zet

Willem treft clubgenoot Anne (Gorredijk) en maakt hem goed het leven zuur.
In bovenstaande diagram staat Willem een schijf voor en kan hier de genadeklap
toekennen met 34-29!

56. 21-16 : 0.00

Beter was :

34-29 (24-30 39-34!) 35-40 29x20 40-45 20-15 45-50 15-10 13-19 38-32 50-45 10-04
18-23 21-16 12-17 04-10 45-50 (19-24 61. 10-04 24-29 62. 04x36 29x16 63. 36-22)
32-27 23x21 10x06 21-26 39-34 Met waarde : 9.99

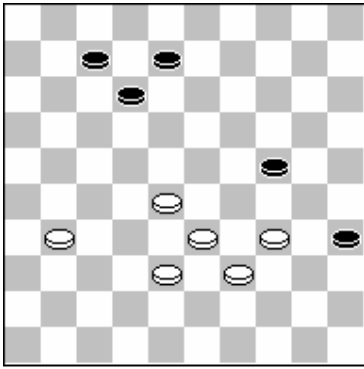

Zwart aan zet

53. 12-18 : -1.73

Beter was :

08-13 31-26 07-11 34-29 35-40 29*20 40-45 20-14 45-50 14-10 50-45 38-32

12-17 10-04 13-19 04-09

Met waarde : -1.12

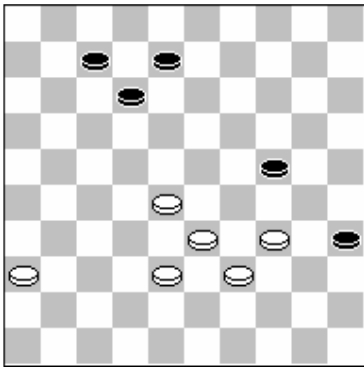

Wit aan zet

Ook hier had Willem een winstkans. Toch blijven zulke standen altijd moeilijk om af te maken. Met de computer erbij is het altijd makkelijker

53. 36-31 : 1.12

Beter was :

28-23 (08-13 23-19 (24-29 19x17 29x40 38-32 40-45 32-27 35-40 33-28 45-50 27-22 50x33 28x39 40-45 39-33 07-12 17x08 45-50 33-28) 13-18 19x30 35x24 34-29 24-30 29-23) 07-11 34-30 35-40 30x19 40-45 19-14 45-50 14-10 08-13 10-04

Met waarde : 9.99

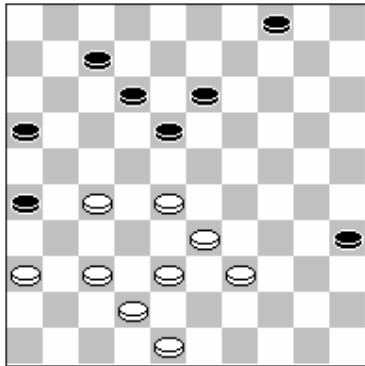

Zwart aan zet

45. 04-09 : -1.64
 Beter was :
 13-19 39-34 19-24 48-43 12-17 37-32 17-21 43-39
 Met waarde : -1.05

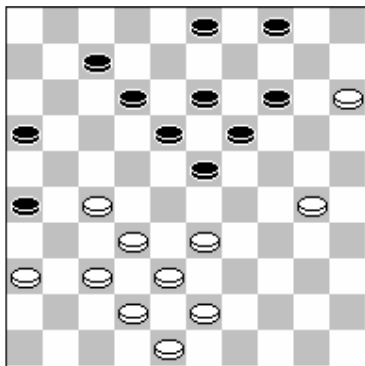

Zwart aan zet

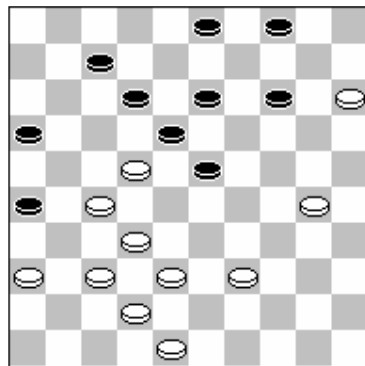

Zwart aan zet

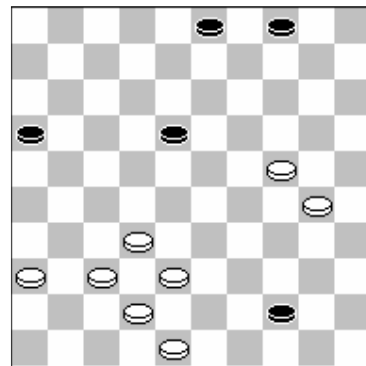

Wit aan zet

De zwarte stand is helemaal vastgelopen. Via de noodsprong 23-28 had zwart zich hier ruimte moeten verschaffen. Hij kan dan leuk een doorbraak ten koste van 3 schijven nemen.

39. 03-08 : -1.22
 Beter was :
 23-28 33*22 19-23 43-39 (dia 2) (als zet met 24 dan 7-11,12-17 en 16-21) 14-20
 15*24 12-17 22*02 26-31 02*28 31*44 (dia 3) 32-27 44-50 24-20 18-23
 Met waarde : -0.32

30. 05-10 : -0.26
 Beter leek :
 14-20 43-38 05-10 49-44
 Met waarde : 0.03

9 Kerst Hoekstra (1043) - Cees Dijkstra (885) 0-2 (9)

Kerst Hoekstra

- Cees Dijkstra

00.00 / 00.00

01.32-28	18-23	02.33-29	23x32	03.37x28	17-22	04.28x17	11x22	05.41-37	13-18
06.31-26	09-13	07.37-31	04-09	08.39-33	20-25	09.44-39	14-20	10.29-24	20x29
11.34x14	10x19	12.40-34	05-10	13.50-44	10-14	14.44-40	14-20	15.46-41	06-11
16.41-37	01-06	17.49-44	09-14	18.37-32	22-27	19.31x22	18x27	20.32x21	16x27
21.33-28	12-17	22.38-33	17-22	23.28x17	11x22	24.43-38	19-23	25.48-43	13-18
26.33-29	07-12	27.38-33	14-19	28.42-38	20-24	29.29x20	25x14	30.34-29	23x34
31.40x29	14-20	32.29-24	20x29	33.33x13	08x19	34.45-40	03-09	35.40-34	18-23
36.47-42	12-18	37.38-33	02-08	38.35-30	15-20	39.33-29	20-25	40.44-40	09-13
41.40-35	08-12	42.30-24	19x30	43.35x24	12-17	44.39-33	06-11	45.43-38	11-16
46.34-30	23x34	47.30x39	13-19	48.24x13	18x09	49.39-34	09-13	50.42-37	13-18
51.37-31	18-23	52.33-29	25-30	53.34x25	23x34	54.25-20	34-40	55.20-15	40-44
56.15-10	17-21	57.26x28	44-49						

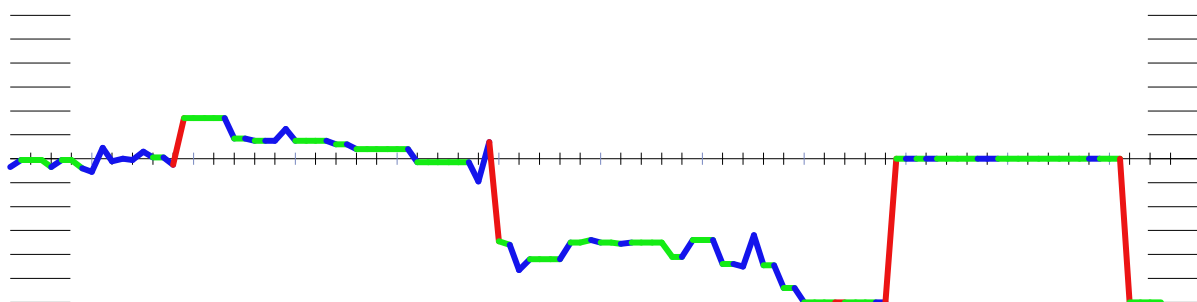

#9 Kerst Hoekstra - Cees Dijkstra

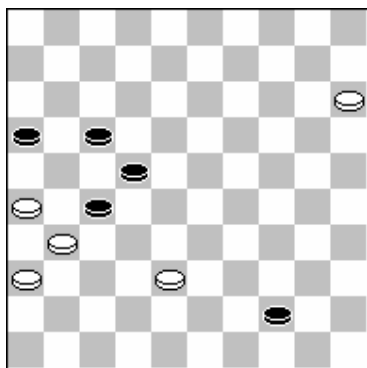

Wit aan zet

Ook Cees krijgt een niet meer verwacht sinterklaas cadeautje. (wat is het toch weer een leuke tijd ☺) Kerst speelde hier 15-10 en Cees was er als de kippen bij.

56. 15-10 ??? : -9.99

Beter was :

38-33 22-28 31*11 16*07 33*22

Met waarde : 0.00

46. 23*34 : 0.00

Beter leek :

25*34 29*40 13-19 24*13 18*09 40-34 16-21 33-29 23-28 29-23 28*19 34-29

09-13 42-37 13-18 37-31

Met waarde : 0.00

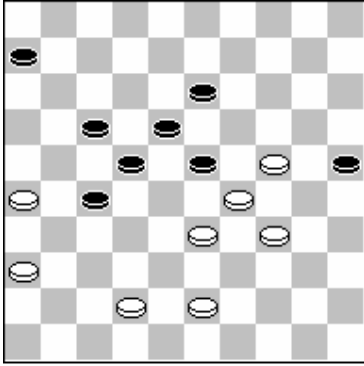

Zwart aan zet

Hier had Cees ook al een mooie kans op winst. Na 23-28 loopt zwart vast.
 De plakker 24-19 kan niet omdat dan 28x37 19x08 en 1 om 2 na met 18-23!!!

44. 06-11 : 0.00
 Beter was :
 23-28 43-39 06-11
 Met waarde : 1.77

40. 44-40 : -1.38
 Beter leek :
 43-38 09-13 39-33 23-28 44-39 06-11 29-24 08-12 33-29 11-16 38-33 12-17
 24-20 25*14 29-24 18-23
 Met waarde : -1.08

37. 02-08 : 0.64
 Beter leek :
 06-11 34-30 11-17 39-34 15-20 30-25 20-24 44-39 09-14 42-38 02-08 34-29
 23*34 39*30
 Met waarde : 0.90

36. 47-42 : -0.88
 Beter leek :
 34-29 23*34 39*30 15-20 44-39 19-23 39-34 12-18 38-33 20-25 30-24 23-28
 43-39 06-11
 Met waarde : -0.68

26. 07-12 : 0.84
 Beter leek :
 14-19 38-33 23-28 42-38 19-23 29-24 20*29 33*24
 Met waarde : 0.93

26. 33-29 : -0.93
 Beter leek :
 34-30 25*34 40*29 23*34 39*30 18-23 30-25 23-28 33-29 06-11 35-30 07-12
 30-24 12-18
 Met waarde : -0.72

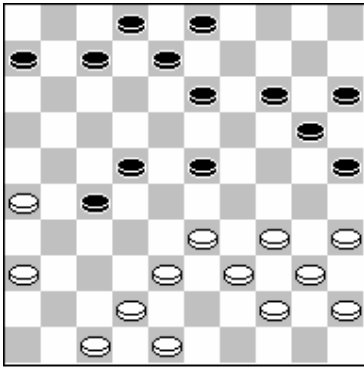

Wit aan zet

Weer een leuke computerwending. Wit had zich onder de positionele druk vandaan kunnen combineren met 36-31 en vervolgens de stille zet 33-29!

25. 48-43 : -0.69

Beter was :

36-31 27*36 33-29 (13-18 27. 47-41 36x47 28. 29-24 20x29 29. 42-37 47x33 30. 39x10 15x04 31. 34x01) 23-28 29-24 20*29 34*32 13-19 48-43 08-13 38-33 13-18 35-30 25*34 40*29 14-20

Met waarde : 0.14

24. 43-38 : -0.19

Beter leek :

33-28 22*33 39*28 07-11 35-30 20-24 40-35 02-07 42-38 14-20 38-33 07-12 43-38

Met waarde : -0.03

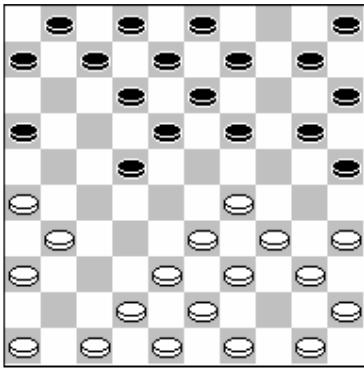

Wit aan zet

9. 14-20 : -0.34

Beter was :

19-23 38-32 14-19 46-41 15-20 42-38 10-14 41-37 05-10 47-41 07-11 35-30

Met waarde : 0.05

10 Miente Pera (861) - Thijs Talsma (1077) 0-2 (3)

Miente Pera - Thijs Talsma 00.00 / 00.00

01.32-28	18-23	02.34-30	23x32	03.37x28	19-24	04.30x19	14x32	05.38x27	20-24
06.41-37	12-18	07.46-41	07-12	08.43-38	01-07	09.49-43	10-14	10.40-34	14-20
11.45-40	05-10	12.50-45	10-14	13.37-32	13-19	14.41-37	08-13	15.31-26	03-08
16.34-30	20-25	17.33-28	25x34	18.40x20	15x24	19.39-34	17-22	20.28x17	11x31
21.36x27	18-23	22.44-40	04-10	23.34-30	07-11	24.47-41	11-17	25.27-21	16x27
26.32x21	23-28	27.41-36	13-18	28.43-39	28-33	29.38x20	14x43	30.48x39	19-24
31.42-38	08-13	32.37-32	13-19	33.39-33	10-15	34.40-34	15-20	35.36-31	18-23
36.31-27	12-18	37.21x12	18x07	38.26-21	09-13	39.33-28	20-25	40.38-33	24-29
41.33x24	19x39	42.28x08	02x13	43.21-16	39-43	44.45-40	07-12	45.32-28	12-17
46.28-23	17-21	47.27-22	25-30						

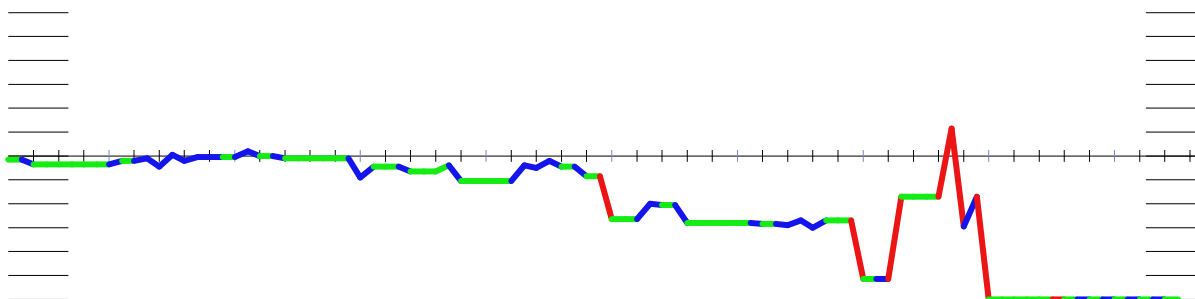

#10 Miente Pera - Thijs Talsma

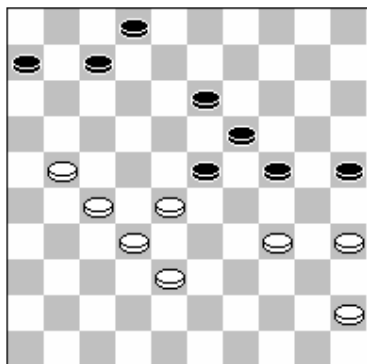

Wit aan zet

Miente denkt slim te zijn met 38-33 om zo na de bomzet met 24-30 ook door te lopen naar dam met 8-3. zwart blik of bloest echter niet en speelt 24-29! Waarna het meteen uit is.

27-22 geeft nog een redelijke verdediging, omdat wit zwart dan nog kan tegenhouden na 24-30.

40. 38-33 : -2.67

Beter was :

27-22 07-11 34-30 25*34 38-33 11-16 21-17 23-29 45-40 29*18 40*20 18-22

17-12 22*33 12-08 33-39

Met waarde : -0.34

39. 20-25 : 0.34

Beter leek :

07-12 35-30 24*35 27-22 20-24 38-33 24-29 33*24 19*39 28*17 39-43

Met waarde : 0.59

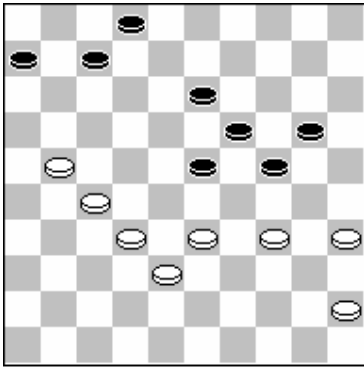

Wit aan zet

Hier kan Miente profiteren van het omsingelde zwarte centrum met de actie 27-22 waarna het offer 35-30 en 33-29 dreigt.

39. 33-28 : -0.59

Beter was :

27-22 20-25 35-30 24*35 33-29 25-30 29*09 30*39 09-03 39-44 32-27 44-50

38-32 50*26 27-21 26*17

Met waarde : 0.23

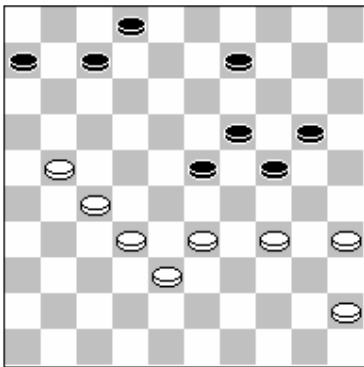

Zwart aan zet

38. 09-13 : -0.23

Beter was :

07-11 27-22 20-25 33-28 09-13 34-30 25*34 38-33

Met waarde : 0.34

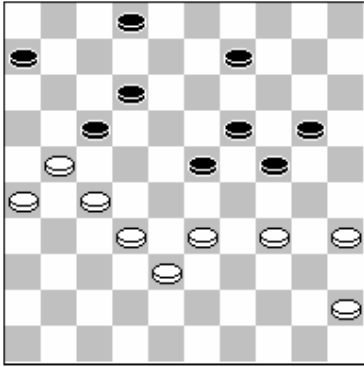

Zwart aan zet

Zwart heeft totale controle. Wit loopt vanzelf een keer vast. Wat je dan niet moet doen is de stand openbreken met 12-18.

36. 12-18 : 0.34

Beter was :

20-25 21-16 02-08 35-30 24*35 33-29 12-18 16-11 08-13 11*22 25-30 34*25
23*34

Met waarde : 1.03

36. 31-27 : -1.03

Beter leek :

21-16 20-25 31-27 02-08

Met waarde : -1.03

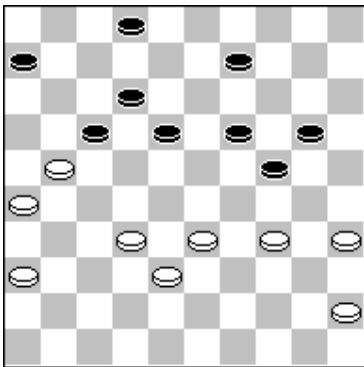

Wit aan zet

Tja... een variant als de computer hier aangeeft bedenkt ook geen mens.

35. 36-31 : -1.03

Beter was :

45-40 09-13 32-27 18-23 34-30 20-25 40-34 13-18 21-16 02-08 38-32 06-11
16*07 12*01 27-21 08-12

Met waarde : -0.54

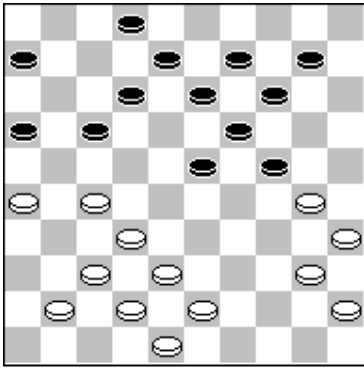

Wit aan zet

Waarom naar de kant Miente?

25. 27-21 : -0.53

Beter was :

37-31 13-18 38-33 09-13 41-36 24-29 33*24 23-28 32*23 18*20 42-38 19-23

27-22 17*28 26-21 16*27

Met waarde : -0.17