

Ronde 2

Harderwijk – Oerterp 13-7 (3 okt. 2009)

1 Patrick Wielemout (1018) - Hendrik Veenstra (1212) 0-2 (5).....	2
2 Gerben de Wit (1189) - Fred Elgersma (1197) 1-1 (10)	5
3 René Alderliesten (1188) - Jan van Dijk (1228) 1-1 (8)	11
4 Sipke Doller (1223) - Jaap van de Werfhorst (1110) 1-1 (3).....	15
5 Jan Hendrik Kok (1233) - Rein van der Wal (1120) 0-2 (2).....	18
6 Fokke Heidsma (985) - Jaap van Hierden (1134) 0-2 (6)	20
7 Ton Eekelschot (1075) - Gerrit Terpstra (988) 0-2 (4).....	24
8 André de Jong (1017) - Cor Koene (1092) 0-2 (1).....	27
9 Joras Ferwerda (1004) - Cees Dijkstra (885) 1-1 (7)	29
10 Willem van de Velde (885) - Kees de Jong (1178) 1-1 (9).....	33

1 Patrick Wielemout (1018) - Hendrik Veenstra (1212) 0-2 (5)

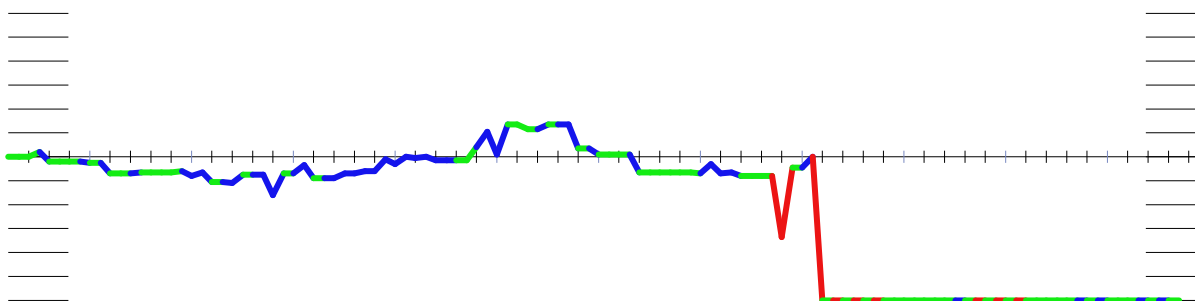

Patrick Wielemout

- Hendrik Veenstra

00.00 / 00.00

01.32-28	17-22	02.28x17	12x21	03.31-26	07-12	04.26x17	11x22	05.37-32	16-21
06.33-28	22x33	07.39x28	21-26	08.41-37	19-23	09.28x19	14x23	10.46-41	10-14
11.32-28	23x32	12.37x28	05-10	13.41-37	06-11	14.37-32	12-17	15.44-39	17-21
16.36-31	26x37	17.32x41	11-17	18.41-37	20-24	19.50-44	01-07	20.39-33	14-20
21.44-39	18-22	22.37-31	13-18	23.31-26	07-12	24.34-29	09-13	25.39-34	03-09
26.42-37	20-25	27.29x20	25x14	28.38-32	02-07	29.37-31	07-11	30.31-27	22x31
31.26x37	14-19	32.43-38	18-22	33.34-29	19-24	34.29x20	15x24	35.40-34	13-19
36.37-31	08-13	37.31-26	13-18	38.48-42	11-16	39.47-41	09-13	40.41-36	22-27
41.49-44	18-22	42.42-37	12-18	43.37-31	18-23	44.34-30	24-29	45.33x24	22x42
46.31x11	16x07	47.26x17	42-47	48.32-27	47x20	49.17-12	07x18	50.27-21	20-25
51.30-24	19x30	52.35x24	23-29	53.24x33	25-39	54.33-29	39x50	55.21-16	18-23
56.29x09	04x13	57.36-31	13-18	58.31-27	18-23				

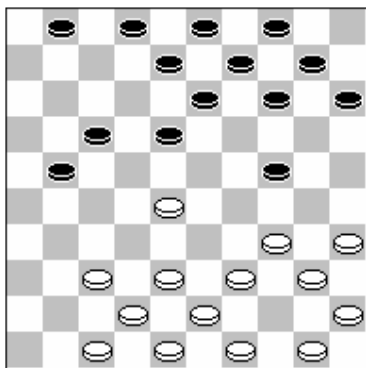

Wit aan zet

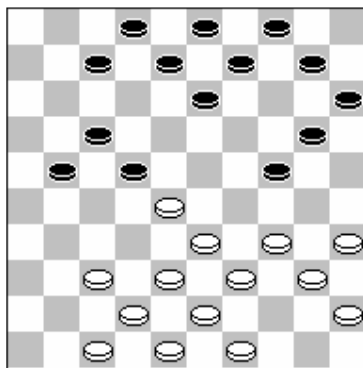

Wit aan zet

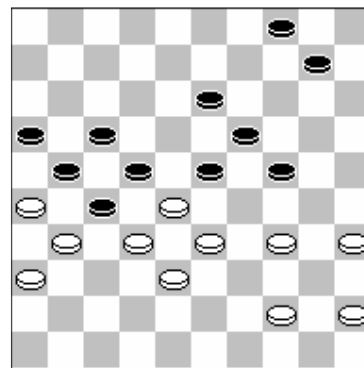

Wit aan zet

#1 Patrick Wielemout - Hendrik Veenstra

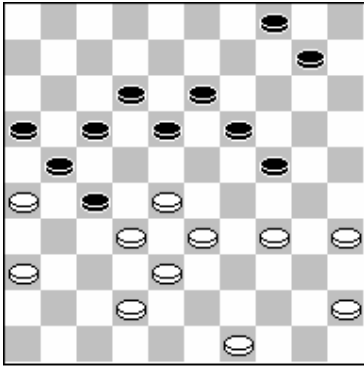

Wit aan zet

49-43! Na 18-22 kan dan 34-29 10-15 x x 36-31 32-27 en 33-28 Dit volgt ook na 18-23

41. 49-44 : -1.42

Beter was :

49-43 10-15 34-29 18-22 29*20 15*24 36-31 27*36 32-27 21*23 33-28 22*33
38*07 36-41 42-37 41*32

Met waarde : 0.00

40. 22-27 : 0.00

Beter leek :

10-14 34-30 04-09 30-25 22-27 42-37 18-22 37-31 12-18 35-30 24*35 45-40
35*44 49*40 19-24 40-34

Met waarde : 0.09

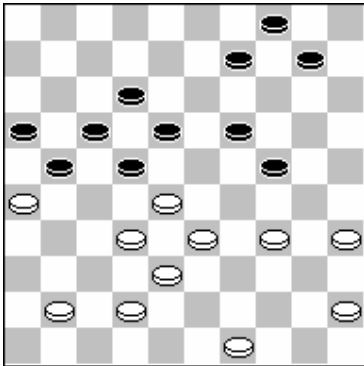

Zwart aan zet

Eerder veld 27 bezetten was beter geweest. Ik wacht net een zet te lang hiermee, waardoor wit met zetjes de stand kan redden. (zie vorige diagram)

39. 09-13 : 0.09

Beter was :

22-27 34-29 10-15 29*20 15*24 42-37 18-22

Met waarde : 0.67

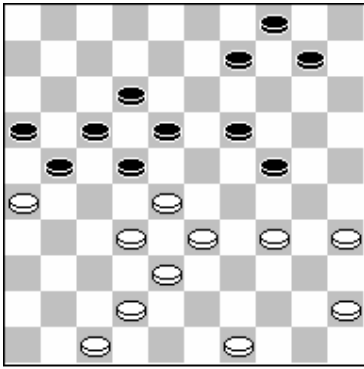

Wit aan zet

45-40 als dan 9-13 loopt wit er een paar keer op met 34-29 en vervolgens 33-29 wat in dun remise standje uitmondt

39. 47-41 : -0.67

Beter was :

45-40 10-15 33-29 24*33 28*39 09-14 39-33 19-23 42-37 15-20 47-41 20-25
41-36 14-20 37-31

Met waarde : -0.16

32. 43-38 : -0.13

Beter leek :

37-31 21-26 31-27 09-14 34-29 19-23 28*19 14*34 40*29 10-14 33-28 14-20
43-38 20-24 29*20 15*24

Met waarde : 0.02

29. 37-31 : 0.07

Beter leek :

47-41 15-20 41-36 07-11 43-38 20-24 48-42 10-15 34-30 14-20 30*19 13*24
40-34

Met waarde : 0.27

2 Gerben de Wit (1189) - Fred Elgersma (1197) 1-1 (10)

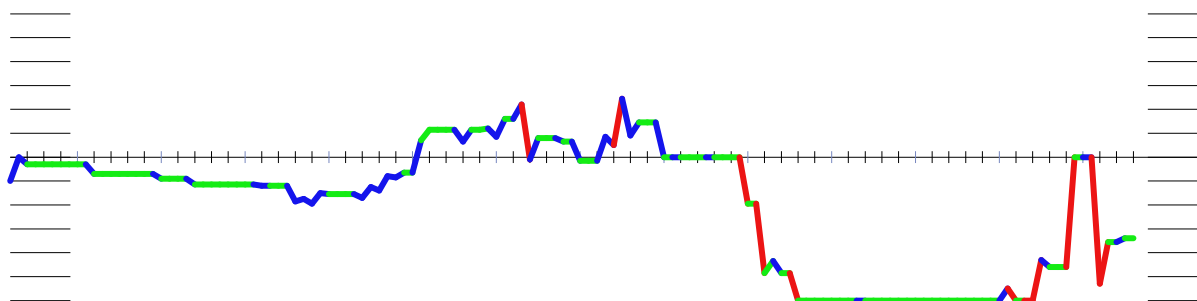

Gerben de Wit - Fred Elgersma 00.00 / 00.00

01.33-29	17-22	02.39-33	11-17	03.44-39	06-11	04.50-44	01-06	05.31-26	16-21
06.32-28	19-23	07.28x19	14x23	08.35-30	10-14	09.40-35	14-19	10.30-24	19x30
11.34x14	09x20	12.37-32	23x34	13.39x30	21-27	14.32x21	22-28	15.33x22	18x16
16.41-37	05-10	17.30-25	10-14	18.35-30	12-18	19.46-41	07-12	20.45-40	13-19
21.38-33	18-23	22.42-38	08-13	23.44-39	04-09	24.40-35	02-08	25.37-32	23-28
26.32x23	19x28	27.33x22	17x28	28.41-37	16-21	29.26x17	11x22	30.48-42	12-17
31.36-31	06-11	32.38-32	13-19	33.32x23	19x28	34.43-38	08-13	35.31-27	22x31
36.37x26	03-08	37.39-34	17-22	38.42-37	08-12	39.34-29	12-17	40.37-31	13-19
41.30-24	19x30	42.35x24	09-13	43.31-27	22x31	44.26x37	17-22	45.37-31	11-17
46.49-44	17-21	47.31-26	21-27	48.44-40	13-18	49.38-33	28x39	50.29-23	20x29
51.23x43	15-20	52.40-34	20-24	53.43-39	22-28	54.47-42	18-23	55.42-38	24-29
56.34-30	28-32	57.38-33	29x38	58.30-24	38-42	59.24-20	14-19	60.20-15	42-47
61.15-10	23-28	62.39-34	19-24	63.34-29	24x33	64.25-20	47-36	65.10-05	33-38
66.05-19	38-42	67.20-14	42-47	68.14-09					

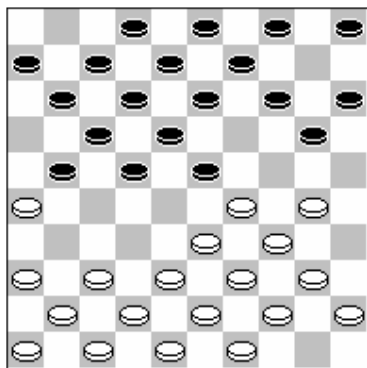

Wit aan zet

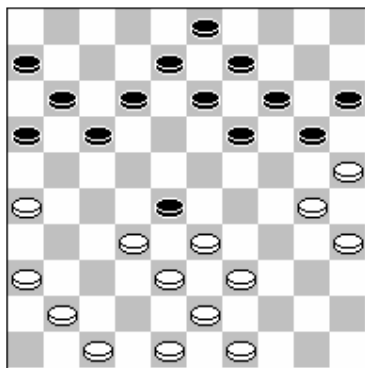

Wit aan zet

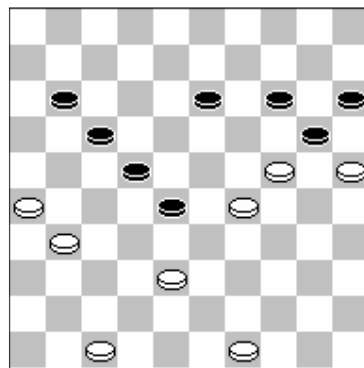

Wit aan zet

#2 Gerben de Wit - Fred Elgersma

66. 38-42 : 0.71

Beter leek :

38-43 19-02 43-49 20-14 32-38 02-35 38-42 14-09 42-47 09-03 27-32 03-17

47-33

Met waarde : 1.06

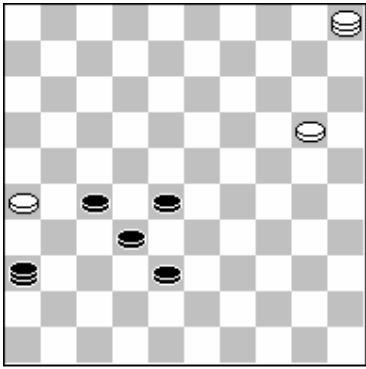

Wit aan zet

Let op: Bord staan NIET omgedraaid ☺

66. 05-19 : -1.06

Beter was :

20-14 38-42 14-09 42-47 09-03 36-31 26*37 32*41 05*21

Met waarde : 0.00

65. 33-38 : 0.00

Beter leek :

33-39 20-14 39-44 14-09 44-50 09-03 36-47 03-25 50-45 25-48 45-23 48-39

47-33 39-48 33-44 48-42

Met waarde : 0.00

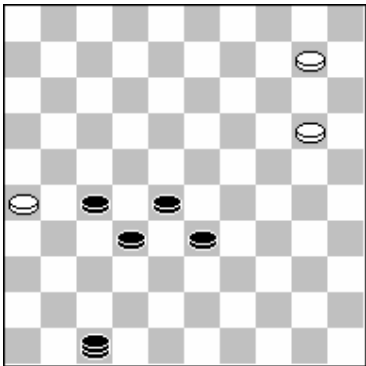

Zwart aan zet

64. 47-36 : 0.00

Beter was :

33-39 20-14 28-33 14-09 32-38 09-03 38-43 10-05 39-44 03-25 33-39 05-37

44-50 37-05 50-45 05-19

Met waarde : 0.92

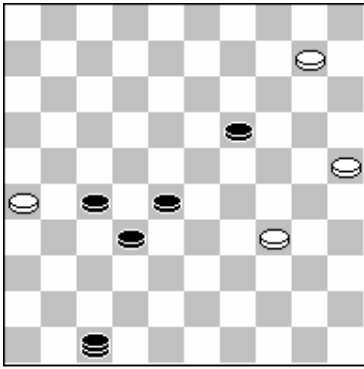

Zwart aan zet

De zwarte dam controleert lijn 47-15. na 19-24 niet meer.

62. 19-24 : 0.86

Beter was :

19-23 26-21 27*16 10-04 32-37 04-36 47-24 36-27 37-41 27-09 24-19 09-03

41-47 03-26 28-32 26-21

Met waarde : 9.99

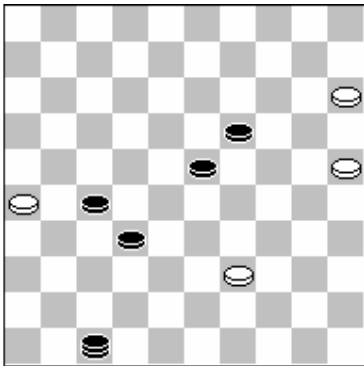

Wit aan zet

Zwart staat mooi, maar moet na 25-20 tempos maken

61. 15-10 : -2.52

Beter was :

25-20 23-28 39-34 19-23 34-30

Met waarde : -1.10

60. 42-47 : 1.10

Beter leek :

23-28 39-34 19-23 25-20 42-48 34-29 23*34 15-10 34-40 20-15 40-44 10-04

48-34 04*31 34-23 31-42

Met waarde : 1.43

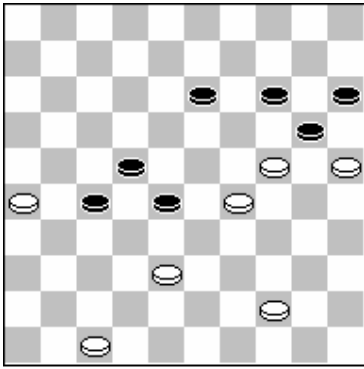

Wit aan zet

48. 44-40 : -1.58

Beter was :

47-41 28-32 (op 28-33, 38-32!) 38-33 13-18 24-19 14*34 25*14 15-20 14*25 34-39

44-40 39*28

Met waarde : -0.97

47. 31-26 : -0.97

Beter leek :

44-39 21-27 31-26 28-32 38-33 13-18 39-34 18-23 29*18

Met waarde : -0.87

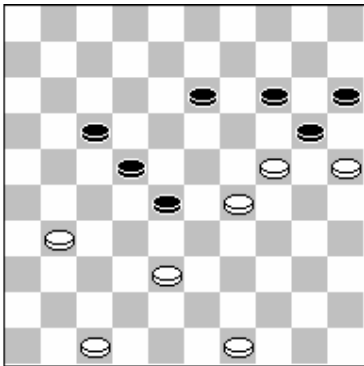

Wit aan zet

46. 49-44 : -0.97

Beter was :

47-41 17-21 41-37 21-27 49-43 27*36 38-32

Met waarde : -0.39

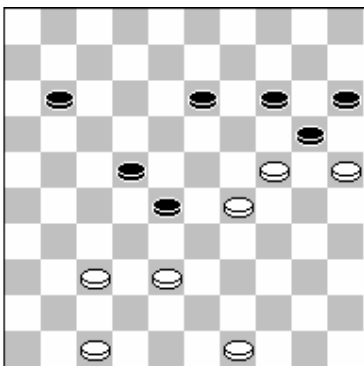

Wit aan zet

45. 37-31 : -0.39

Beter was :

49-43 11-17 38-32 28-33 29*38 20*29 43-39 13-18 37-31 18-23 47-42 22-28
42-37

Met waarde : 0.00

43. 31-27 : 0.00

Beter leek :

49-44 28-33 47-41 33*42 31-27 22*31 26*48 17-21 41-37 21-27 44-39 13-18
48-43 11-17 24-19 14*34

Met waarde : 0.00

40. 37-31 : 0.00

Beter leek :

30-24 22-27 49-43 11-16 35-30 17-22

Met waarde : 0.29

38. 42-37 : 0.18

Beter leek :

26-21 08-12 21-16 11-17 42-37 12-18 37-31 13-19 31-26 18-23 38-33 28*39
34*43

Met waarde : 0.49

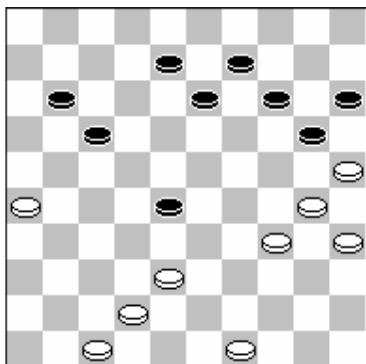

Zwart aan zet

37. 17-22 : -0.49

Beter was :

13-19 42-37 08-12 37-31 19-23 34-29 23*34 30*39 09-13 38-32 28*37 31*42
20-24 42-37 13-18 39-34

Met waarde : -0.10

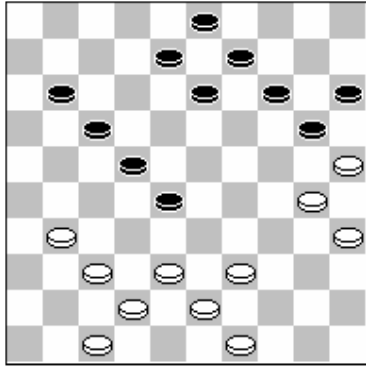

Wit aan zet

32. 38-32 : -0.02

Beter was :

39-34 13-18 34-29 28-33 30-24 08-12 37-32 09-13

Met waarde : 0.44

25. 23-28 : -0.14

Beter leek :

20-24 36-31 12-18 41-36 08-12 32-27 14-20 25*14 09*20 47-41 03-09 41-37
09-14

Met waarde : 0.13

3 René Alderliesten (1188) - Jan van Dijk (1228) 1-1 (8)

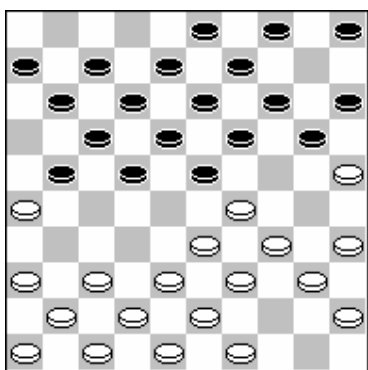
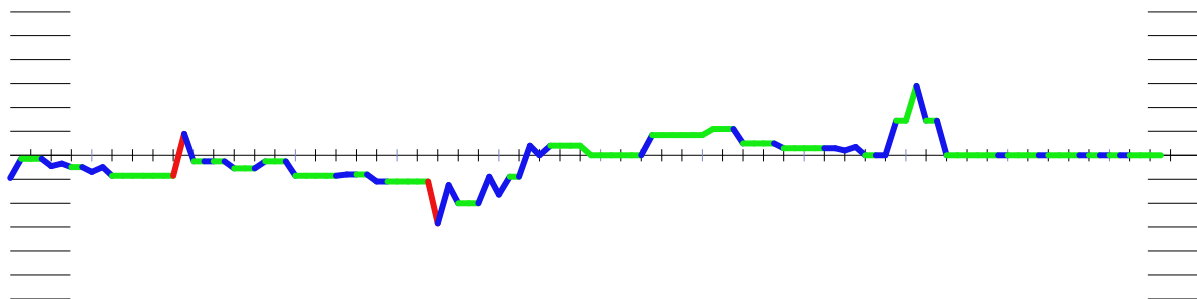

Wit aan zet

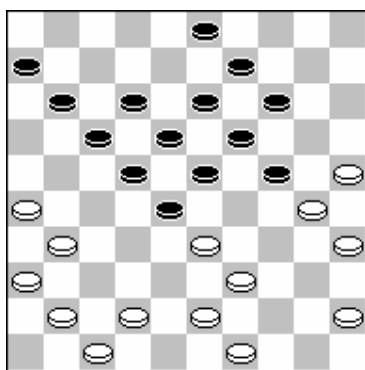

Wit aan zet

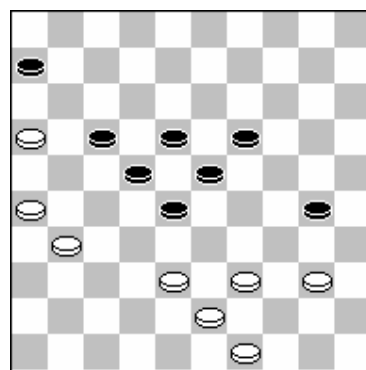

Wit aan zet

Rene Alderliesten - Jan (Oerterp) van Dijk 00.00 / 00.00

01.33-29 17-22 02.39-33 11-17 03.44-39 06-11 04.50-44 01-06 05.32-28 16-21
 06.31-26 19-23 07.28x19 14x23 08.35-30 10-14 09.30-25 13-19 10.40-35 08-13
 11.44-40 02-08 12.34-30 23x34 13.40x29 20-24 14.29x20 15x24 15.39-34 22-28
 16.33x22 17x28 17.26x17 11x22 18.36-31 05-10 19.31-26 19-23 20.30x19 13x24
 21.43-39 09-13 22.38-33 04-09 23.37-31 14-19 24.41-36 10-14 25.34-30 07-11
 26.46-41 12-17 27.48-43 08-12 28.45-40 14-20 29.25x14 09x20 30.30-25 03-08
 31.25x14 19x10 32.42-38 10-14 33.40-34 14-20 34.31-27 22x31 35.36x27 20-25
 36.33x22 17x28 37.38-33 12-17 38.33x22 17x28 39.47-42 24-29 40.42-38 29x40
 41.35x44 11-17 42.41-37 13-19 43.27-21 08-12 44.37-31 18-22 45.21-16 25-30
 46.44-40 12-18 47.40-35 30-34 48.39x30 28-33 49.38x29 23x25 50.16-11 17-21
 51.26x28 06x17 52.43-38 18-22 53.38-33 19-24 54.49-43 25-30 55.43-38 30-34
 56.28-23 24-30 57.35x24 34-40

#3 Rene Alderliesten - Jan (Oerterp) van Dijk

55. 43-38 : 0.00
 Beter leek :
 28-23 30-34 31-26 22-27 33-28 24-30 35*24 34-40 23-19 40-44 43-38 17-22
 28*17 44-49 17-11 49*14
 Met waarde : 0.00

54. 49-43 : 0.00
 Beter leek :
 28-23 17-21 31-26 24-29 26*28 29*38
 Met waarde : 0.00

52. 43-38 : 0.00
 Beter leek :
 31-27 18-23 28-22 17*28 27-21 28-32 21-17 32-37 35-30 25*34 43-39 34*43

49*38

Met waarde : 0.00

50. 16-11 : 0.00

Beter leek :

43-38 18-23 49-43 23-29 38-32 19-23 32-27 25-30 35*33 23-28 27*18 28*48

18-13 06-11 16*07

Met waarde : 0.00

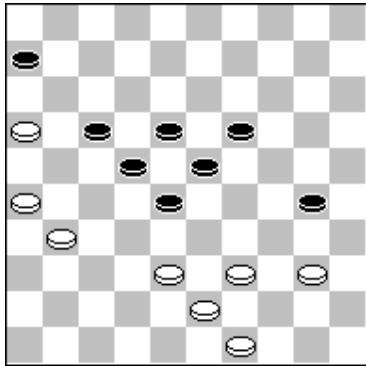

Wit aan zet

47. 40-35 : 0.00

Beter leek :

40-34 19-24 34*25 06-11 16*07 17-21 26*17 22*02 31-26 18-22 49-44 22-27

38-33 27-32 33*22 32-37

Met waarde : 0.29

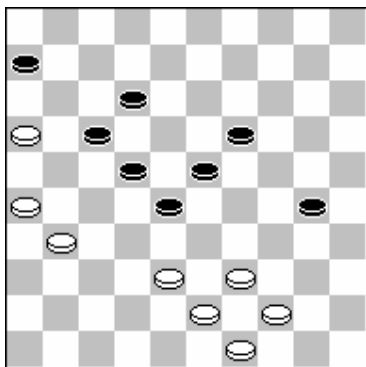

Wit aan zet

46. 44-40 : 0.29

Beter leek :

16-11 19-24 44-40 23-29 11-07 12*01 38-33 29*38 43*23 30-35 39-34 35*44

49*40 06-11 31-27 22*31

Met waarde : 0.58

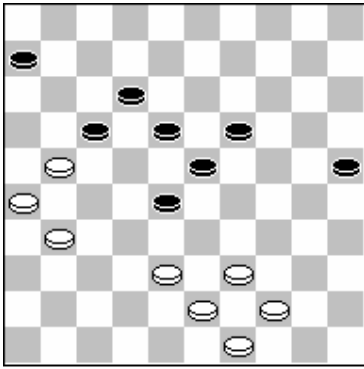

Zwart aan zet

44. 18-22 : -0.29

Beter leek :

06-11 21-16 25-30 16*07 12*01 44-40 18-22 38-33 19-24 43-38 22-27 31*11
30-35 33*22 35*42 11-07

Met waarde : 0.00

44. 37-31 : 0.00

Beter leek :

39-34 06-11 44-39 18-22 38-32 19-24 43-38 11-16 34-30 25*43

Met waarde : 0.00

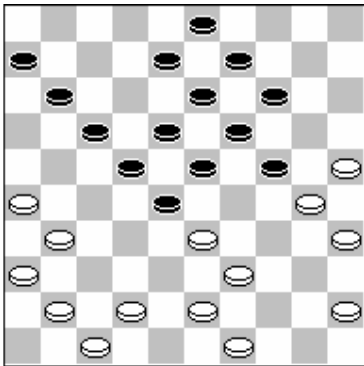

Zwart aan zet

14-20 komt later in de partij. Als zwart hem nu speelt is hij in staat om bijv. nog 23-29 of de ruil 17-21 te spelen. Later komt hij daar niet meer aan toe.

27. 08-12 : -0.08

Beter leek :

14-20 25*14 09*20 30-25 08-12 25*14 19*10 45-40 03-08

Met waarde : 0.00

26. 12-17 : -0.08

Beter leek :

23-29 31-27 29*38 42*33 22*31 33*22 18*27 26*37 11-17 45-40 13-18 39-33
17-22 40-34 14-20 25*23

Met waarde : 0.18

23. 37-31 : -0.40

Beter leek :

41-36 06-11 42-38 11-17 34-30 14-19 48-42 17-21 26*17 22*11 33*22 18*27

Met waarde : -0.25

22. 38-33 : -0.57

Beter leek :
38-32 06-11 41-36 11-17 42-38 23-29 32*23 29*40 35*44 18*29 39-33 12-18
Met waarde : -0.22

12. 34-30 : -0.11
Beter leek :
37-31 22-28 33*22 17*28 26*17 12*21 34-30 23*34 40*29 20-24 29*20 15*24
Met waarde : -0.05

10. 40-35 : -0.05
Beter leek :
37-32 11-16 41-37 07-11 46-41 21-27 32*21 16*27 37-31 09-13 34-30 23*34
40*29 04-09
Met waarde : 0.18

9. 13-19 : -0.18
Beter leek :
14-19 25*14 19*10 37-32 22-28 33*22 17*37 42*31 10-14 26*17 11*22 31-27
22*31 36*27 12-17 39-33
Met waarde : 0.17

4 Sipke Doller (1223) - Jaap van de Werfhorst (1110) 1-1 (3)

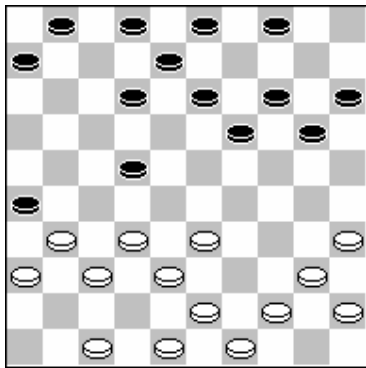
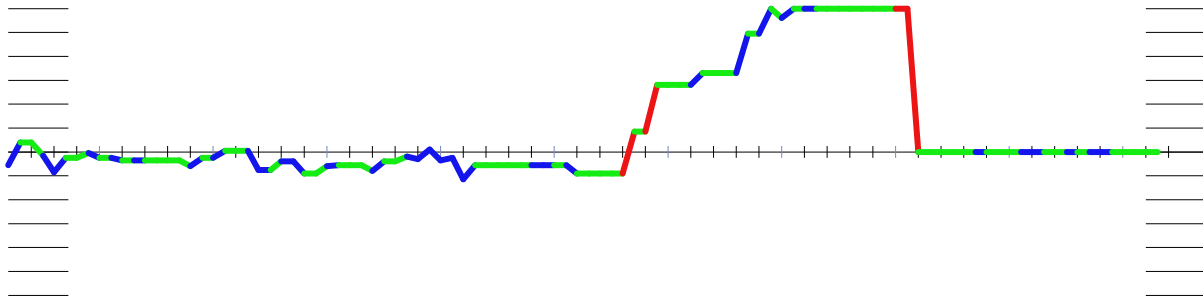

Wit aan zet

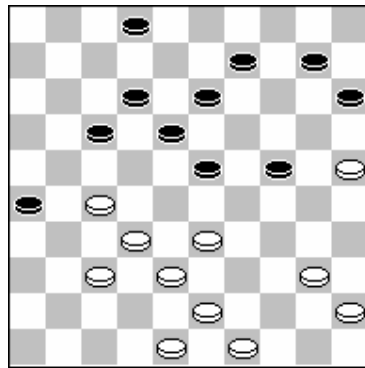

Wit aan zet

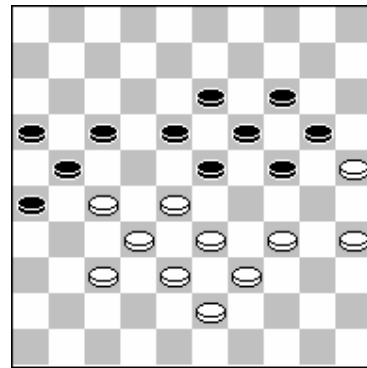

Wit aan zet

Sipke Doller

- Jaap van de Werfhorst

00.00 / 00.00

01.34-30	19-24	02.30x19	14x23	03.33-28	09-14	04.28x19	14x23	05.39-33	10-14
06.44-39	14-19	07.50-44	05-10	08.32-28	23x32	09.37x28	10-14	10.41-37	17-22
11.28x17	12x21	12.33-28	07-12	13.37-32	21-26	14.39-33	26x37	15.42x31	16-21
16.46-41	21-26	17.41-37	18-22	18.28x17	11x22	19.44-39	01-07	20.47-42	12-18
21.32-28	07-11	22.28x17	11x22	23.31-27	22x31	24.36x27	06-11	25.33-28	04-10
26.37-32	19-23	27.28x19	14x23	28.39-33	03-09	29.42-37	11-17	30.35-30	08-12
31.30-25	20-24	32.33-28	13-19	33.43-39	09-13	34.49-44	02-07	35.39-33	10-14
36.44-39	15-20	37.40-35	07-11	38.45-40	11-16	39.40-34	17-21	40.48-43	12-17
41.34-30	17-22	42.28x17	21x12	43.33-28	12-17	44.38-33	23-29	45.43-38	29-34
46.28-23	19x28	47.32x21	34x41	48.30x08	26x17	49.33-29	14-19	50.25x23	41-47
51.08-02	47x15								

#4 Sipke Doller - Jaap van de Werfhorst

46. 19*28 : 0.00

Beter leek :

18*29 33-28 34*43 38*49 29-33 28*39 13-18 32-28 18-23 28-22 17*28 39-33

28*39 37-32 23-29 32-28

Met waarde : 0.00

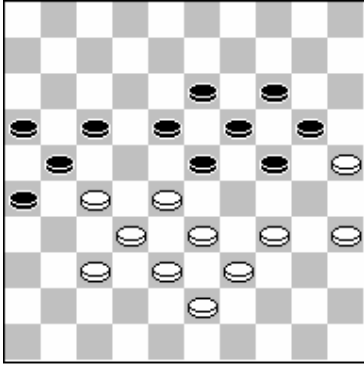

Wit aan zet

In een mooi opgebouwde winnende stand, mist Sipke op het doorslaggevende moment, helaas de winst. 34-29!

41. 34-30 : 0.00

Beter was :

34-29 23*34 39*30 17-22 (op 18-23, 43-39, 23-29, 27-22!) 28*17 21*12 33-28 18-23 28-22 12-17 22*11 16*07 27-22 07-11 43-39 11-16

Met waarde : 1.93

35. 10-14 : -1.34

Beter leek :

24-29 33*24 19*30 28*08 12*03 25*34 17-22 27-21 26*17 44-39 07-12 39-33 22-27 32*21 17*26 33-28

Met waarde : -1.12

33. 09-13 : -0.99

Beter leek :

24-29 39-34 10-14 34-30 18-22 27*07 02*11 49-43 14-20 25*03 29-33 38*18 11-16 03*21 16*49 30-25

Met waarde : -0.66

31. 20-24 : -0.66

Beter leek :

09-14 33-28 02-08 28*19 13*24 40-34 18-23 45-40 08-13 43-39 13-18 27-21 24-30 32-27

Met waarde : -0.56

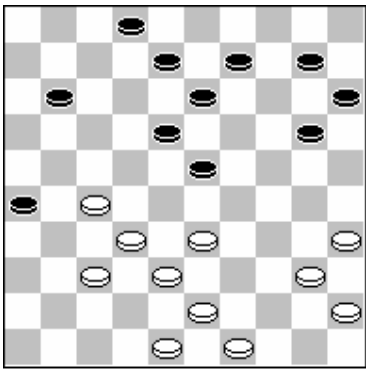

Zwart aan zet

29. 11-17 : -0.56

Beter was :

09-14 35-30 08-12 30-25 23-29 33*24 20*29 43-39 13-19 39-33 19-23 33*24

23-28 32*23 18*20 38-32

Met waarde : -0.17

28. 03-09 : -0.17

Beter leek :

11-17 33-28 02-07 28*19 13*24 32-28 10-14 38-32 14-19 42-37 18-23 40-34

17-22 27*29 24*22 35-30

Met waarde : 0.18

5 Jan Hendrik Kok (1233) - Rein van der Wal (1120) 0-2 (2)

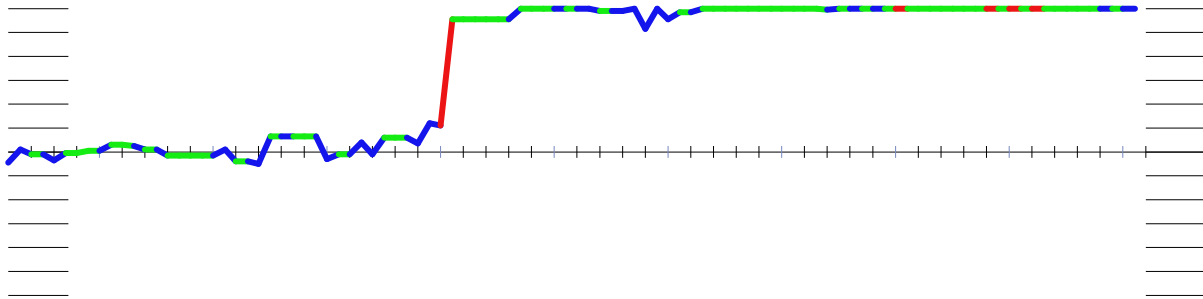

Jan Hendrik Kok - Rein van der Wal 00.00 / 00.00

01.34-29	19-24	02.32-28	14-19	03.40-34	20-25	04.29x20	25x14	05.37-32	17-22
06.28x17	12x21	07.45-40	07-12	08.31-26	21-27	09.32x21	16x27	10.41-37	01-07
11.35-30	19-23	12.40-35	14-19	13.33-29	18-22	14.29x18	12x23	15.39-33	10-14
16.46-41	08-12	17.44-39	13-18	18.33-29	09-13	19.38-33	03-08	20.37-31	14-20
21.30-24	19x30	22.34x14	23x34	23.39x30	18-23	24.14-09	23-28	25.09x18	28x39
26.43x34	12x23	27.42-38	07-12	28.41-37	15-20	29.48-43	12-18	30.50-44	08-13
31.44-39	13-19	32.37-32	11-16	33.32x21	16x27	34.38-32	27x38	35.43x32	05-10
36.31-27	22x31	37.36x27	20-24	38.39-33	10-14	39.26-21	02-07	40.33-28	24-29
41.47-42	29x40	42.35x44	23-29	43.28-22	18-23	44.21-17	07-11	45.17-12	29-33
46.12-08	23-28	47.32x23	19x17	48.44-39	33x44	49.49x40	14-20	50.30-25	20-24

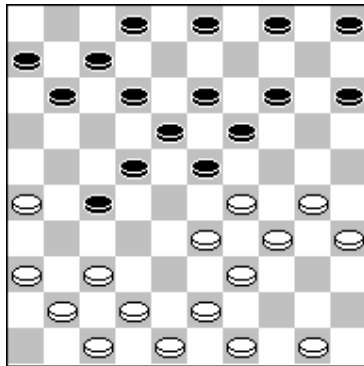

Zwart aan zet

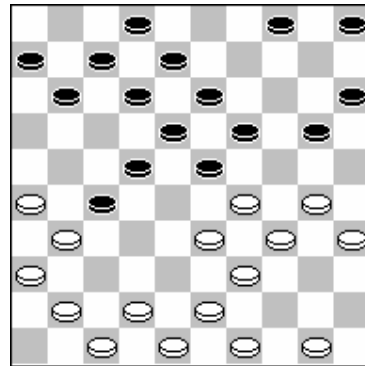

Wit aan zet

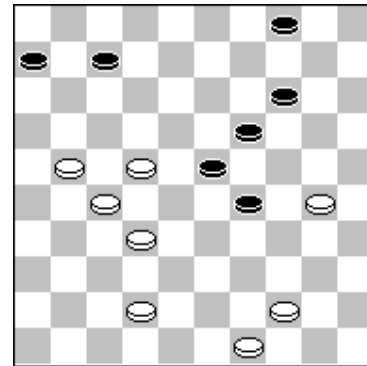

Wit aan zet

#5 Jan Hendrik Kok - Rein van der Wal

31. 13-19 : -1.26

Beter leek :

05-10 37-32 11-16 32*21 16*27 38-32 27*38 43*32 06-11 31-27 22*31 36*27

11-17 27-21 13-19 21*12

Met waarde : -1.17

29. 48-43 : 1.03

Beter leek :

30-25 04-10 25*14 10*19 34-30 05-10 30-24 19*30 35*24 10-15

Met waarde : 1.28

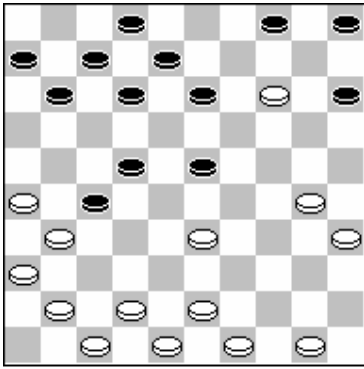

Wit aan zet

Na 18-23 lijkt 26-21 27x16 en 14-09 ook wel erg sterk! (2 schijven voor of een dam)

23. 18-23 : -1.28

Beter leek :

04-10 14-09 13*04 33-28 22*33 31*13 08*19

Met waarde : -1.11

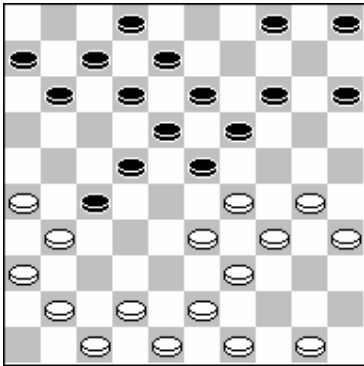

Zwart aan zet

Rein loopt alweer in een 1-om-2. Rein dacht dat schijf 39 zou blijven staan na 30-24, waardoor hij de schijf met 4-10 terug zou kunnen winnen. Nu ging dat echter niet vanwege 14-09! En 33-28

20. 14-20 : -1.11

Beter was :

04-10 41-37 14-20 30-24 19*30 34*14 23*34 39*30 10*19 30-25 05-10 35-30

18-23 33-29 23*34 30*39

Met waarde : -0.22

19. 03-08 : -0.24

Beter leek :

04-09 30-24 19*30 34*25 23*34 39*30 13-19 33-29 19-23 43-38 23*34 30*39

14-19 38-32 27*38 42*33

Met waarde : -0.07

12. 14-19 : -0.13

Beter leek :

15-20 33-29 20-25 30-24 11-17 37-32 17-21 26*17 12*21 39-33 07-12

Met waarde : 0.10

6 Fokke Heidsma (985) - Jaap van Hierden (1134) 0-2 (6)

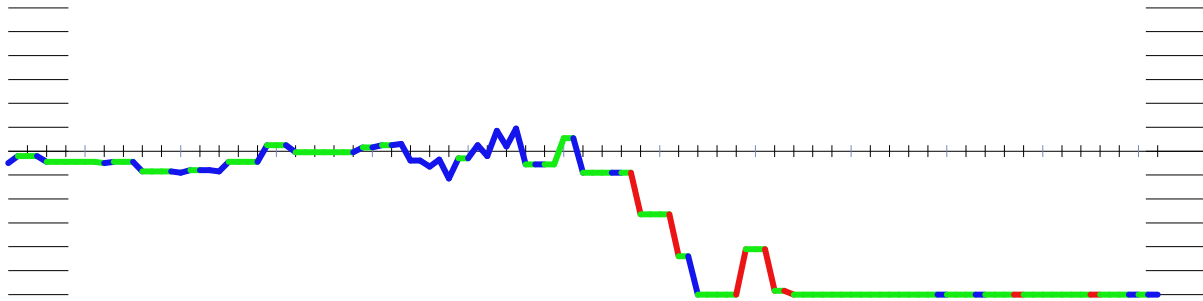

Fokke Heidsma - Jaap van Hierden jr 00.00 / 00.00

01.33-28	19-23	02.28x19	14x23	03.39-33	10-14	04.44-39	14-19	05.32-28	23x32
06.37x28	17-22	07.28x17	12x21	08.31-26	05-10	09.26x17	11x22	10.41-37	10-14
11.37-32	07-12	12.46-41	01-07	13.41-37	07-11	14.50-44	02-07	15.37-31	20-24
16.32-27	22-28	17.33x22	24-29	18.34x23	19x17	19.39-33	14-19	20.44-39	18-23
21.35-30	12-18	22.40-35	07-12	23.38-32	15-20	24.33-28	17-21	25.42-38	04-10
26.47-42	10-15	27.49-44	20-24	28.44-40	21-26	29.30-25	26x37	30.42x31	11-17
31.39-33	15-20	32.25x14	09x20	33.43-39	17-21	34.31-26	20-25	35.26x17	12x21
36.40-34	21-26	37.48-43	08-12	38.34-30	25x34	39.39x30	03-08	40.30-25	26-31
41.28-22	06-11	42.45-40	12-17	43.33-28	31-37	44.32x41	23x21	45.40-34	17x28
46.35-30	24x35	47.25-20	19-24	48.20x29	28-33	49.29-24	33x42	50.43-38	42x33
51.24-20	33-38	52.20-15	38-43	53.15-10	43-48	54.34-29	48-42	55.29-23	18x29
56.10-04	13-19	57.04-10	19-24	58.10-28	42-26	59.28x06	21-27	60.06-39	08-13
61.39-06									

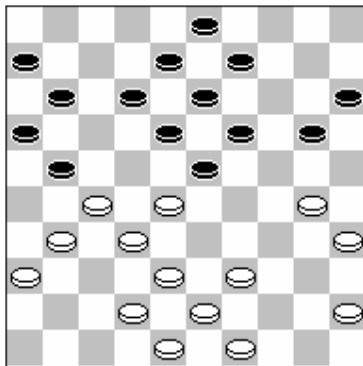

Wit aan zet

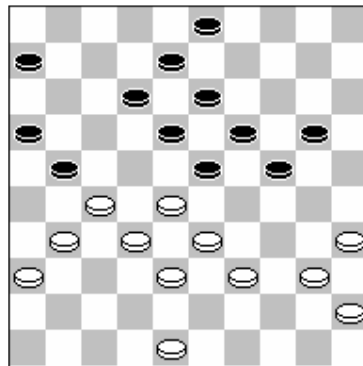

Wit aan zet

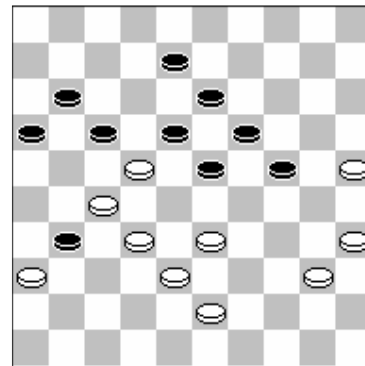

Wit aan zet

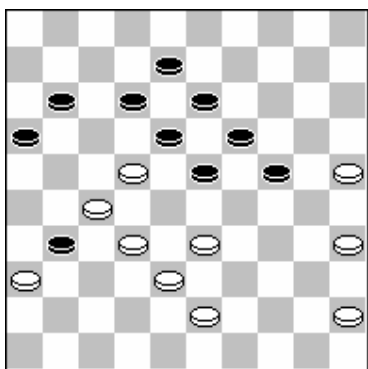

Wit aan zet

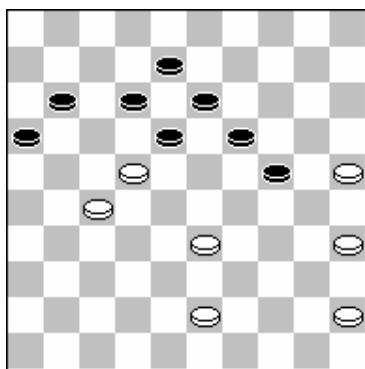

Zwart aan zet

Gekke slaanderij na 32-28, maar kost wit maar 1 schijf en een kans om rechts door te breken.

42. 45-40 : -3.18

Beter was :

32-28 23*21 36*27 21*32 38*27 12-17 33-29 24*33 25-20 17*28 20-15 11-17
15-10 19-23

Met waarde : -1.17

41. 28-22 : -1.17

Beter leek :

27-21 16*27 32*21 23*32 38*27 31*22 33-29 24*33 25-20 19-23 20-15 23-28
45-40 28-32 43-39 33*44

Met waarde : -0.82

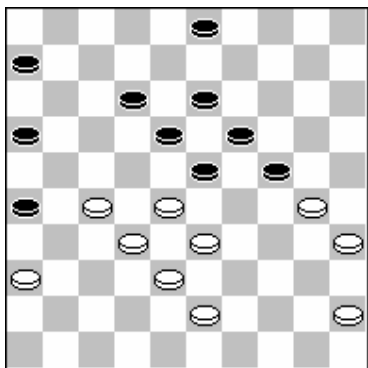

Zwart aan zet

39. 03-08 : 0.82

Beter was :

06-11 30-25 11-17 27-21 16*27 32*21 23*32 38*27 26-31

Met waarde : 1.21

37. 48-43 : -1.21

Beter leek :

35-30 24*35 45-40 35*44 39*50 03-09 50-44 08-12 33-29 25-30 34*25 23*34
25-20 09-14 20*09 13*04

Met waarde : -0.88

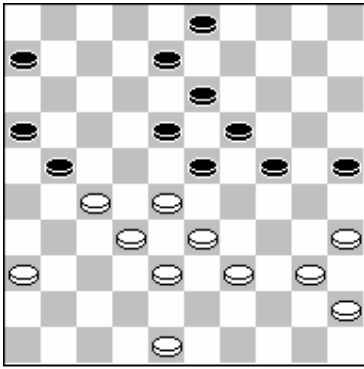

Wit aan zet

Wit probeert de controle op rechts weer te krijgen door het bouwen van de poot 43,39,34 en dan de ruil te kunnen doen met 34-30. Hiervoor is echter nodig dat schijf 48 naar 43 moet waardoor veld 37 open blijft en zwart tzt met 21 naar 31 kan.

Wachtzetten spelen totdat 39-34 kan is beter.

36. 40-34 : -0.88

Beter leek :

48-42 21-26 42-37 03-09 36-31 08-12 39-34 12-17 34-29 23*34 40*20 25*14

35-30 06-11 45-40 14-20

Met waarde : -0.53

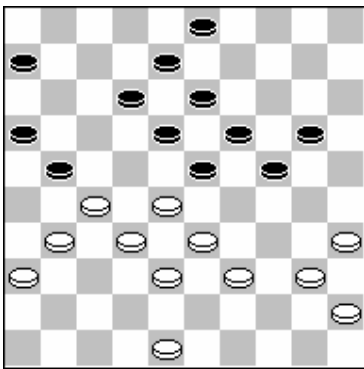

Wit aan zet

Wit gaat na 31-26 naar een dodelijk klassiek. (geen controle op links en rechts) Dit moet te allen tijde uit de weg gegaan worden. Dus... 48->37 en 27-22 maar proberen, met in ieder geval een wat "opgeruimder" klassiek.

34. 31-26 : -0.53

Beter leek :

48-42 21-26 42-37 20-25 27-22 18*27

Met waarde : -0.18

31. 39-33 : -0.18

Beter leek :

48-42 09-14 39-33 23-29 40-34 29*40 35*44 17-21 31-26 03-09 26*17 12*21

42-37 18-23 43-39 06-11

Met waarde : 0.11

28. 44-40 : -0.11

Beter leek :

30-25 15-20 25*14 09*20 42-37 20-25 44-40 24-30 35*24 19*30 28*19 13*24

38-33 30-35 43-38 35*44

Met waarde : 0.19

7 Ton Eekelschot (1075) - Gerrit Terpstra (988) 0-2 (4)

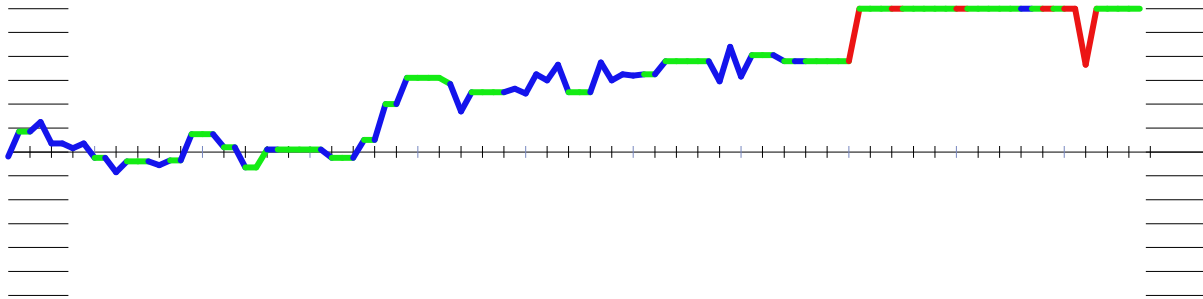

Ton Eekelschot - Gerrit Terpstra 00.00 / 00.00

01.34-29	18-23	02.29x18	12x23	03.40-34	07-12	04.45-40	01-07	05.33-29	13-18
06.38-33	09-13	07.42-38	04-09	08.50-45	17-21	09.31-26	20-25	10.26x17	11x22
11.48-42	07-11	12.32-27	22x31	13.36x27	12-17	14.29-24	19x30	15.35x24	14-19
16.40-35	19x30	17.35x24	08-12	18.33-29	02-08	19.38-33	17-22	20.41-36	22x31
21.36x27	12-17	22.42-38	18-22	23.27x18	23x12	24.38-32	17-22	25.46-41	12-17
26.32-28	16-21	27.43-38	21-26	28.38-32	11-16	29.49-43	16-21	30.43-38	22-27
31.41-36	17-22	32.28x17	21x12	33.32x21	26x17	34.38-32	13-18	35.33-28	09-13
36.36-31	10-14	37.28-23	06-11	38.45-40	11-16	39.39-33	14-20	40.44-39	17-21
41.31-27	05-10	42.33-28	21-26	43.39-33	10-14	44.37-31	26x37	45.32x41	14-19
46.23x14	20x09	47.28-23	15-20	48.24x15	09-14	49.33-28	13-19	50.41-37	08-13
51.37-31	03-08	52.15-10	14x05	53.23x14	12-17				

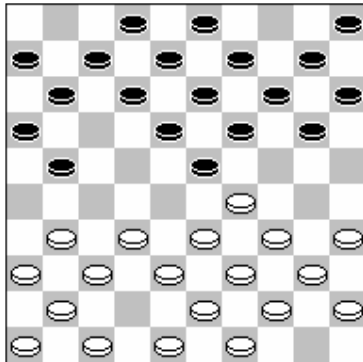

Wit aan zet

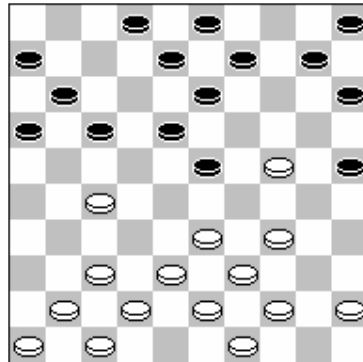

Zwart aan zet

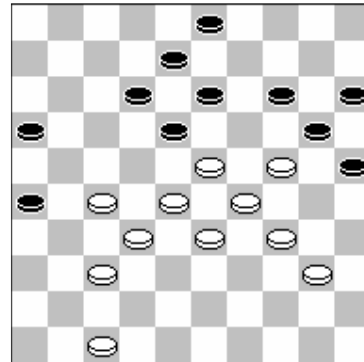

Wit aan zet

#7 Ton Eekelschot - Gerrit Terpstra

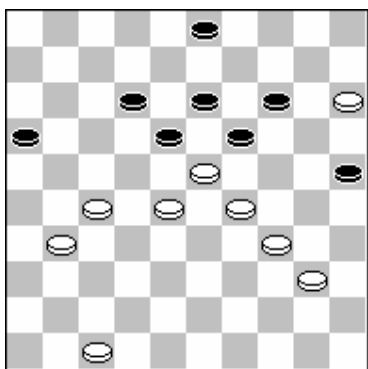

Zwart aan zet

Gerrit mist hier nog een kans op remise. 12-17 en 14-20!

51. 03-08 : -6.35

Beter was :

12-17 23*21 14-20 15*24 19*39 40-34 39*30 21-17 30-35 17-12 13-18 12*23
35-40

Met waarde : -0.73

51. 37-31 : 0.73

Beter was :

15-10 14*05 23*14 12-17 29-24 16-21 27*16 18-22 28-23 22-27 23-19 03-08
40-35 17-22 35-30 22-28

Met waarde : 6.15

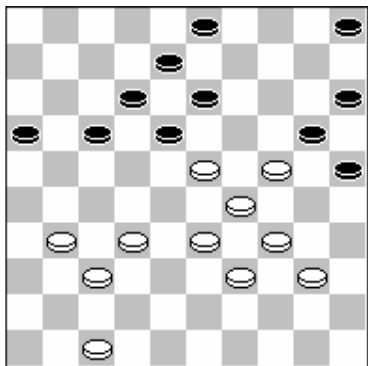

Zwart aan zet

40. 17-21 : -1.66

Beter was :

17-22 32-28 22-27 31*22 18*27 37-32 27*38 33*42 16-21 39-33 05-10 23-19
12-17 28-23 17-22 42-37

Met waarde : -0.76

37. 28-23 : 0.76

Beter leek :

31-27 06-11 28-22 17*28 32*23 15-20 24*15 13-19 15-10 19*28 10*19 12-17
19-14 11-16 27-22 18*27

Met waarde : 0.81

35. 33-28 : 0.63

Beter leek :

36-31 10-14 45-40 05-10 32-28 17-22 28*17 12*21 31-26 21-27 33-28 27-31

28-23 31*42 47*38
Met waarde : 0.88

29. 49-43 : 0.60
Beter leek :
28-23 16-21 41-36 22-27 44-40 27*38 33*42 08-12 42-38 12-18 23*12 17*08
38-33 10-14 37-32
Met waarde : 0.75

27. 43-38 : 0.50
Beter leek :
28-23 21-26 44-40 17-21 43-38 11-16 49-44 10-14 23-19 14*23 29*27 21*43
39*48 09-14 34-29
Met waarde : 0.73

19. 17-22 : -0.62
Beter leek :
23-28 33*22 17*28 42-38 09-14 44-40 12-17 27-22 18*27 37-32 28*37 41*12
08*17 39-33 14-19 43-39
Met waarde : -0.40

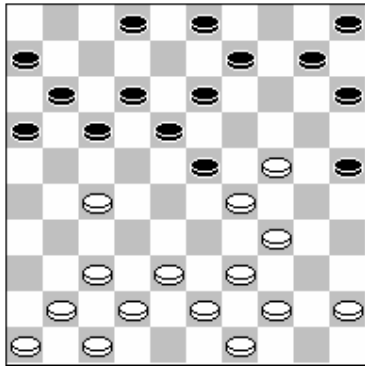

Zwart aan zet

Met 2-8 wordt formaties 2-8-13 en formatie 7-12-18 opgegeven. 7-12-18 is in rozenburg altijd handig omdat na oplopen de 1-om-2 terugruil kan met 18-22

18. 02-08 : -0.40
Beter leek :
10-14 24-20 15*33 39*08 02*13 37-32 05-10 41-37 13-19 38-33 19-23 42-38
09-13
Met waarde : -0.10

8 André de Jong (1017) - Cor Koene (1092) 0-2 (1)

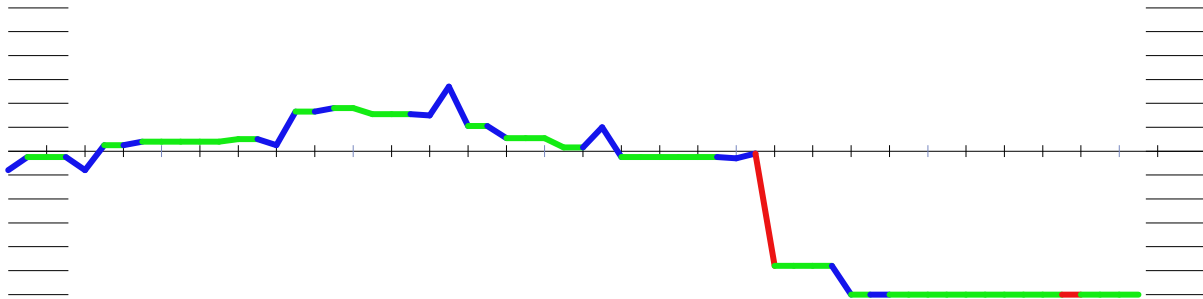

Andre de Jong

- Cor Koene

00.00 / 00.00

01.33-29	16-21	02.31-26	11-16	03.39-33	06-11	04.44-39	01-06	05.50-44	19-23
06.32-28	23x32	07.37x28	18-22	08.41-37	20-25	09.37-31	13-18	10.38-32	21-27
11.32x21	16x27	12.43-38	09-13	13.49-43	14-20	14.42-37	20-24	15.29x20	25x14
16.48-42	03-09	17.34-29	18-23	18.28x19	14x34	19.40x29	13-18	20.29-24	18-23
21.46-41	23-28	22.33-29	10-14	23.39-34	14-20	24.44-40	20-25	25.43-39	25-30
26.34x25	27-32	27.38x18	12x43	28.42-38	43x32	29.47-42	17-21	30.26x17	11x22

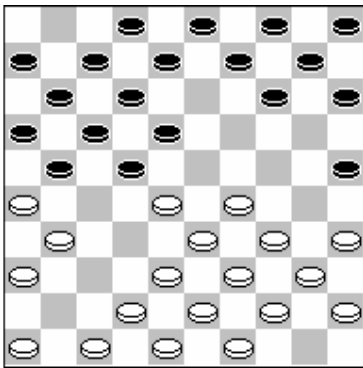

Wit aan zet

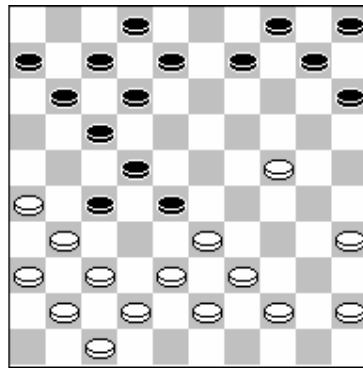

Wit aan zet

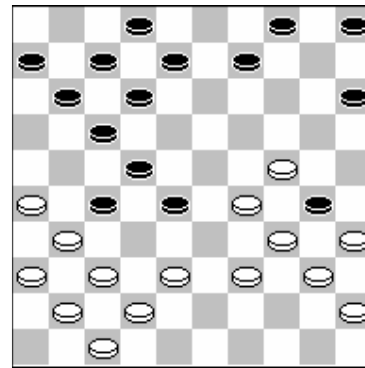

Wit aan zet

#8 Andre de Jong - Cor Koene

23. 39-34 : -1.20

Beter leek :

38-33 14-20 35-30 09-13 44-40 13-18 30-25 11-16 25*14 05-10 14*05 16-21

05*32 27*49 40-35 08-13

Met waarde : -0.96

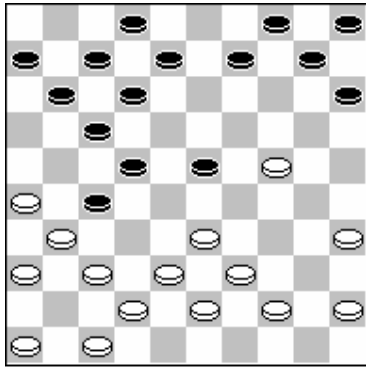

Wit aan zet

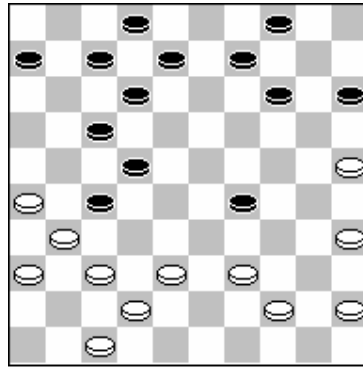

Wit aan zet

André zette zelf ook al een vraagteken op zijn notatiebiljet bij deze zet. Het probleem is natuurlijk 23-28 waarna alles vast komt te staan. De stand moet open gehouden worden dus 33-29 (zie variant en diagram 2)

21. 46-41 : -0.96

Beter was :

33-29 23*34 39*30 10-14 46-41 14-20 30-25 20*29 43-39 05-10 37-32 10-14
32*21 11-16 41-37 16*27

Met waarde : -0.02

17. 34-29 : -0.05

Beter leek :

37-32 11-16 32*21 16*27 46-41 18-23 28*19 14*23 34-29 23*34 39*30 07-11
43-39 09-14 40-34 12-18

Met waarde : 0.20

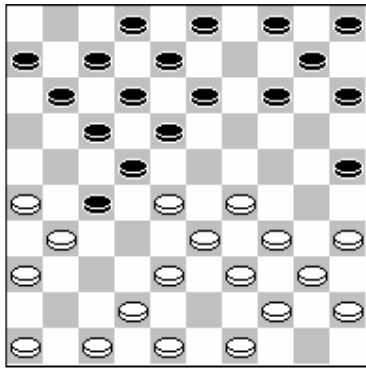

Wit aan zet

49-43 lijkt wat aan de vroege kant in deze stand. 48-43 lijkt nog een beter optie.

13. 49-43 : 0.21

Beter leek :

47-41 14-19 41-37 19-24 29*20 15*24 49-43 10-15 46-41 11-16 37-32

Met waarde : 0.54

12. 09-13 : -0.54

Beter leek :

18-23 28*19 14*23 29*18 22*13 31*22 17*28 33*22 12-18 46-41 18*27 39-33
08-12 33-28 10-14 41-37

Met waarde : -0.30

9 Joras Ferwerda (1004) - Cees Dijkstra (885) 1-1 (7)

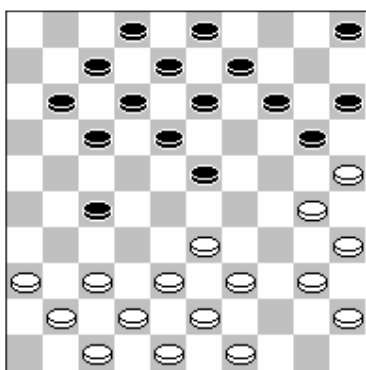
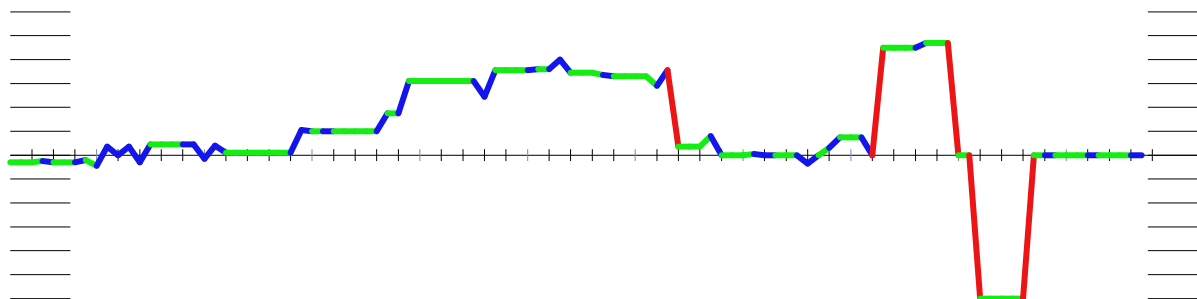

Wit aan zet

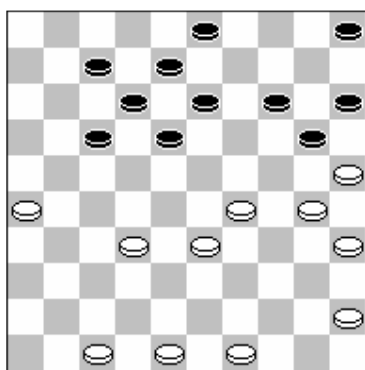

Wit aan zet

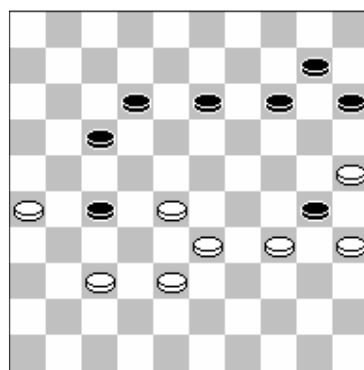

Wit aan zet

Joras Ferwerda

- Cees Dijkstra

00.00 / 00.00

01.32-28	19-23	02.28x19	14x23	03.37-32	10-14	04.34-30	14-19	05.30-25	09-14
06.41-37	17-21	07.31-26	04-09	08.26x17	12x21	09.40-34	07-12	10.44-40	01-07
11.50-44	11-17	12.34-29	23x34	13.39x30	21-27	14.32x21	16x27	15.44-39	06-11
16.46-41	19-23	17.33-29	23x34	18.40x29	11-16	19.39-33	17-21	20.37-31	07-11
21.31x22	18x27	22.41-37	13-18	23.37-32	21-26	24.32x21	26x17	25.38-32	16-21
26.36-31	09-13	27.31-26	21-27	28.32x21	11-16	29.42-38	16x27	30.38-32	27x38
31.43x32	02-07	32.49-43	13-19	33.43-38	19-23	34.47-42	23x34	35.30x39	20-24
36.32-28	08-13	37.45-40	05-10	38.40-34	03-08	39.42-37	07-11	40.37-32	11-16
41.34-30	18-22	42.30x19	13x24	43.39-34	22-27	44.32x21	16x27	45.48-42	08-13
46.42-37	24-30	47.35x24	17-21	48.26x19	14x43	49.34-29	43-49	50.24-20	15x24
51.29x20	49-44	52.33-28	44x22	53.20-15	10-14				

#9 Joras Ferwerda - Cees Dijkstra

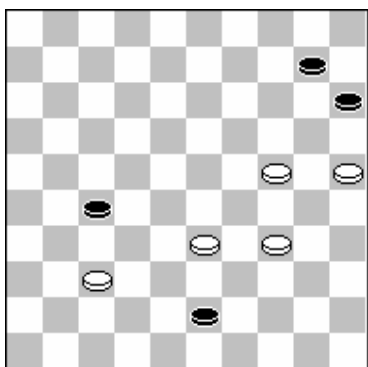

Wit aan zet

Cees sloeg naar 43. Slaan naar 41 had Cees 2 punten opgeleverd. (controle over de lange lijn)

48. 14*43 : 0.00

Beter was :

14*41 33-29 41-46 38-33 27-31 34-30 46-32 24-19 32*14 29-24 14-23 33-28
23*32 25-20 32-27 30-25

Met waarde : 9.99

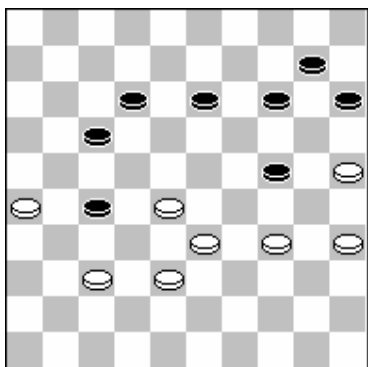

Zwart aan zet

Mooi zetje van Cees!

46. 42-37 ? : -9.99

Beter was :

28-23 13-19 23-18 12*23 33-29 24*33 38*18 27-32

Met waarde : 0.00

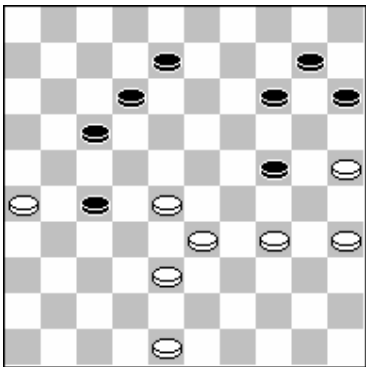

Wit aan zet

Cees zijn tegenstander zal in een paar zetten van een bijna winnende stand naar een verliezende stand gaan. 28-23 houdt het blokje met schijven 10,14,15 en 24 vast.

45. 48-42 : 0.00

Beter was :

28-23 08-13 34-29 13-19 29*09 19*39 38-33 39*28 25-20 15*24 09-04 24-30

Met waarde : 0.94

43. 22-27 : -0.94

Beter leek :

12-18 26-21 17*26 28*17 26-31 48-42 31-36 42-37 08-13 34-30 16-21 30*08

21*03 37-31 36*27 32*21

Met waarde : -0.90

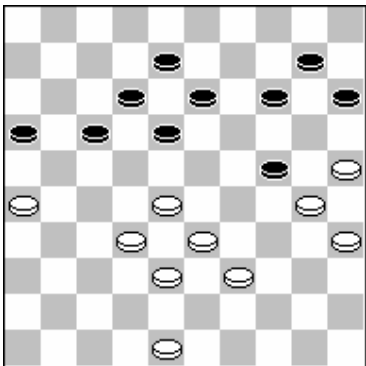

Zwart aan zet

18-22? Maakt straks de inval op 23 mogelijk voor wit.

41. 18-22 : -0.90

Beter was :

17-21 30*19 13*24 26*17 12*21 48-42 08-13 42-37 14-19 25-20 24-30 35*24

19*30 28-23 18*29 33*35

Met waarde : 0.00

38. 03-08 : 0.00

Beter leek :

14-19 34-30 18-23 28-22 17*28 33*22 10-14 22-17 12*21 26*17 23-29 39-33

07-12 17*08 13*02 33-28

Met waarde : 0.07

32. 49-43 : 0.07

Beter was :

32-28 17-21 26*17 12*21 49-43 07-12 30-24 21-26 43-38 18-22 28*17 12*21

33-28 13-18 38-32 08-12

Met waarde : 0.71

23. 37-32 : 0.49

Beter leek :

37-31 09-13 31*22 18*27 42-37 12-18 30-24 11-17

Met waarde : 0.62

10 Willem van de Velde (885) - Kees de Jong (1178) 1-1 (9)

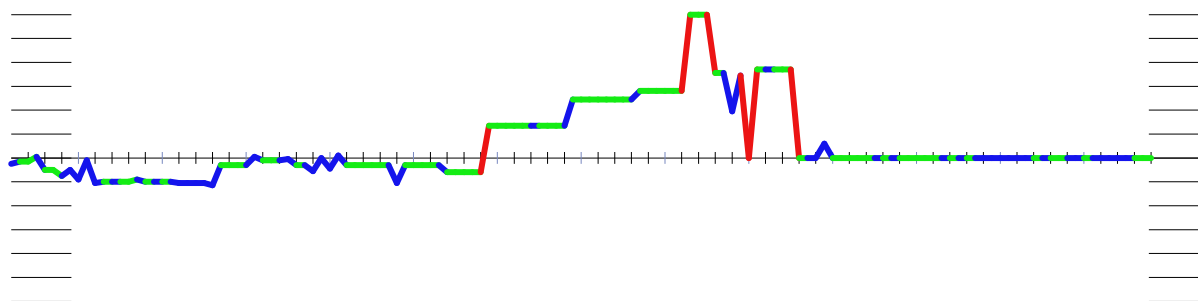

Willem van der Velde - Kees de Jong 00.00 / 00.00

01.32-28	19-23	02.28x19	14x23	03.33-28	23x32	04.37x28	16-21	05.41-37	10-14
06.38-32	21-26	07.43-38	17-22	08.28x17	11x22	09.39-33	14-19	10.44-39	05-10
11.50-44	10-14	12.49-43	06-11	13.34-30	11-16	14.31-27	22x31	15.36x27	20-25
16.46-41	25x34	17.39x30	12-17	18.44-39	07-12	19.40-34	01-06	20.34-29	19-23
21.30-24	23x34	22.39x30	17-21	23.43-39	12-17	24.39-34	02-07	25.45-40	07-11
26.41-36	17-22	27.30-25	22x31	28.36x27	08-12	29.34-30	14-19	30.33-28	15-20
31.25x23	18x20	32.40-34	20-25	33.38-33	12-18	34.30-24	09-14	35.42-38	14-19
36.34-29	19x30	37.35x24	03-09	38.47-42	18-22	39.27x18	13x22	40.28x17	11x22
41.32-28	04-10	42.28x17	21x12	43.29-23	06-11	44.48-43	16-21	45.33-28	11-17
46.38-32	12-18	47.23x12	17x08	48.28-23	08-12	49.43-39	10-14	50.42-38	12-18
51.23x12	21-27	52.32x21	26x08	53.38-33	08-13	54.24-20	25-30	55.20-15	30-35
56.39-34	13-19	57.37-32	09-13	58.34-30	35x24	59.32-27	24-30	60.27-21	30-35
61.21-16	35-40	62.16-11	40-44	63.11-07	44-49	64.07-01	49-16	65.01-45	16-21
66.33-28	21-03	67.28-22	19-24	68.45-50	03-12	69.50-28			

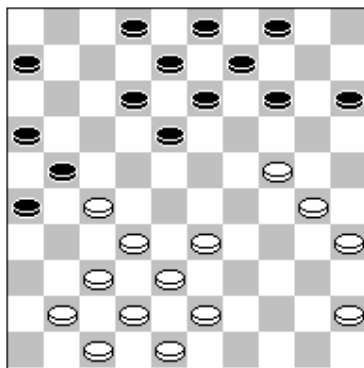

Wit aan zet

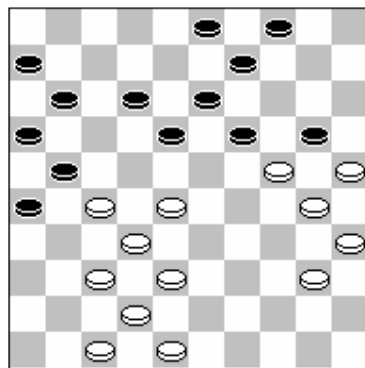

Wit aan zet

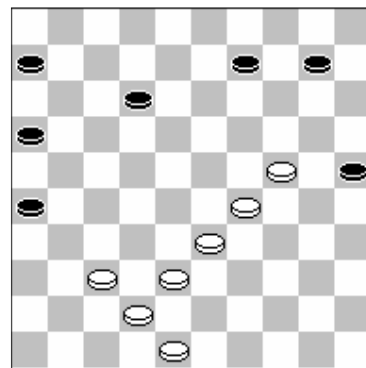

Wit aan zet

#10 Willem van der Velde - Kees de Jong

53. 38-33 : 0.00

Beter leek :

37-31 08-13 31-26 14-19 24-20 25*14 26-21 19-23 21-16 13-18 16-11 18-22

11-07 22-27 07-02 14-19

Met waarde : 0.00

50. 42-38 : 0.00

Beter leek :

32-28 21-27 24-19 14-20 19-14 27-32 14*03 32*41 03*17 26-31 42-38 41-47

39-33 31-37 23-18 37-42

Met waarde : 0.12

49. 43-39 : 0.00
 Beter leek :
 42-38 09-13 23-19 25-30 19*17 30*19 32-28 21*12 38-32 10-15 32-27 15-20
 43-38 20-24 38-32 24-29
 Met waarde : 0.00

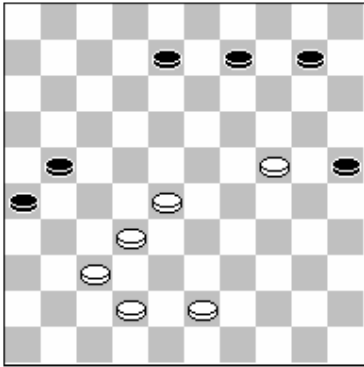

Wit aan zet

28-22 om de boel te controleren op links.

48. 28-23 : 0.00
 Beter was :
 28-22 10-15 42-38 09-14 38-33 08-13 32-28 14-19 22-18 19*30 18*09 30-34
 28-22 34-40 43-39 40-45
 Met waarde : 0.74

46. 12-18 : -0.74
 Beter leek :
 10-15 42-38 12-18 23*12 17*08 28-22
 Met waarde : -0.74

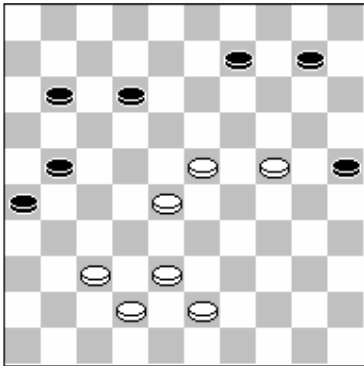

Zwart aan zet

11-17? Na 21-27 controle op links

45. 11-17 : -0.74
 Beter was :
 21-27 43-39 11-17 39-34 10-15 23-19 27-31 38-32 09-14 19*10 15*04 34-29
 17-21 29-23 31-36 23-18
 Met waarde : 0.00

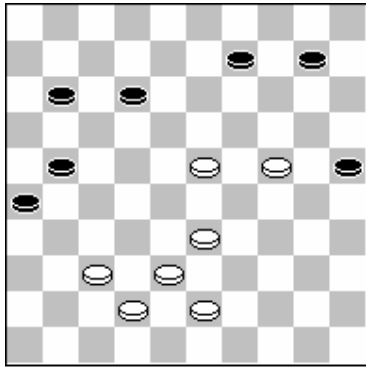

Wit aan zet

37-32 dreigt! Waarna zwart terug moet en wit controle velden kan pakken

45. 33-28 : 0.00

Beter was :

37-32 12-18 23*12 21-27 32*21 26*08 33-28 08-12 38-33 11-17 33-29 10-15

43-38 12-18 42-37 17-21

Met waarde : 0.69

44. 16-21 : -0.69

Beter leek :

11-17 33-28 09-13 38-33 13-18 33-29 18-22 37-32 22*33 29*38 26-31 23-18

12*23 32-28 23*32 38*36

Met waarde : -0.39

44. 48-43 : 0.39

Beter leek :

33-28 11-17 38-33 16-21 37-31 26*37 42*31 12-18 23*12 17*08 28-23 08-12

33-28 10-15 31-27 21*32

Met waarde : 0.71

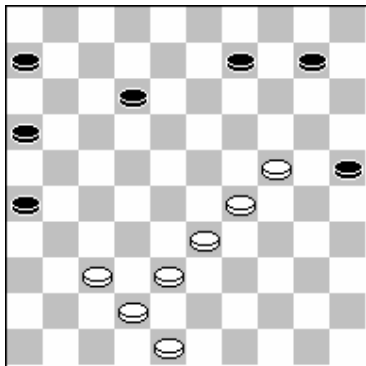

Wit aan zet

Geeft zwart de mogelijkheid tot teruggruiltjes later. Controle van de velden 27,28 is op dit moment het belangrijkste!

43. 29-23 : 0.71

Beter was :

38-32 09-13 32-27 13-19 24*13 25-30 13-09 30-35 09-04 10-14 29-23 35-40

33-28 40-44 37-32 14-20

Met waarde : 1.27

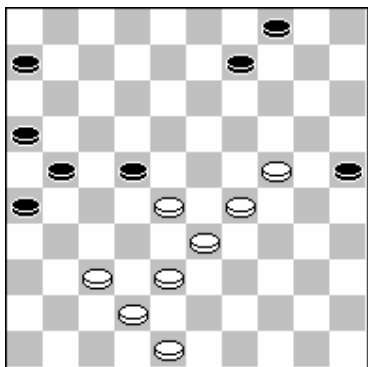

Zwart aan zet

Sterke basisschijf wordt weggespeeld.

41. 04-10 : -1.27

Beter was :

09-14 28*17 21*12 29-23 06-11 33-28 14-20 24*15 25-30 23-19 30-34 19-14

34-39 14-10 39-44 10-05

Met waarde : -0.56

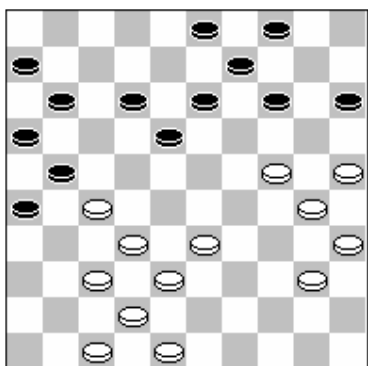

Zwart aan zet

Willem met wit speelt goed aanvallend spel. Willem zijn sterke tegenstander kan hem nauwelijks van het lijf houden, en had hier ook voor 14-20 moeten kiezen.

29. 14-19 : -0.27

Beter was :

14-20 25*14 09*29 33*24 12-17 30-25 17-22 25-20 22*31 20-14 04-09 24-20

15*24 14-10 13-19 40-34

Met waarde : 0.12

24. 02-07 : 0.06

Beter leek :

14-19 45-40 06-11 33-28 18-22 27*18 13*33 38*29 17-22 24*13 09*18 29-23

18*29 34*23 03-09 41-36

Met waarde : 0.21

20. 19-23 : -0.02

Beter leek :

14-20 29-24 20*29 33*24 17-22 41-36 22*31 36*27 06-11 47-41 11-17 41-36

09-14 30-25 19*30 25*34

Met waarde : 0.09