

EDC - Oerterp 8-12

(KNDB Nationale competitie 1^e klasse A Ronde 11, 20 februari 2010)

1. Igor Chartoriyski (1299) - Cees Dijkstra (885) 2-0 (3).....	2
2. Dennie van Dijk (1045) - Luit Haan (976) 0-2 (8)	5
3. Mark Makrovitsj (1285) - Rein van der Wal (1120) 0-2 (2).....	8
4. Sipke Doller (1223) - Gerrit Kooistra (905) 2-0 (9)	9
5. Gino Schirinzi (1191) - Jan van Dijk (1228) 0-2 (10).....	13
6. Hendrik Veenstra (1212) - Ton Keijzer (939) 2-0 (4).....	16
7. Raphaël Zdoroviak (1221) - Karel de Bruin (880) 2-0 (1).....	20
8. Gerben de Wit (1189) - Yuri Geisenblass (1168) 2-0 (7)	22
9. Paul van de Veen (1047) - André de Jong (1017) 1-1 (5).....	24
10. Willem van der Velde (885) - Jan Hoven (940) 1-1 (6).....	28

1. Igor Chartoriyski (1299) - Cees Dijkstra (885) 2-0 (3)

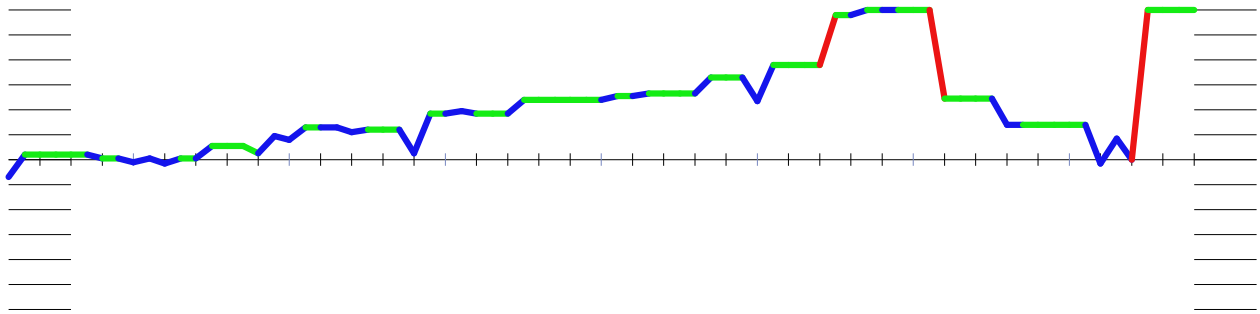

Igor Chartoriyski - Cees Dijkstra 00.00 / 00.00

01.33-29	18-23	02.29x18	12x23	03.34-30	07-12	04.30-25	01-07	05.40-34	12-18
06.34-30	07-12	07.39-33	20-24	08.32-28	23x32	09.37x28	02-07	10.41-37	17-21
11.37-32	18-23	12.44-39	14-20	13.25x14	09x20	14.30-25	10-14	15.46-41	04-09
16.41-37	12-18	17.31-27	21-26	18.50-44	07-12	19.37-31	26x37	20.42x31	11-17
21.31-26	17-21	22.26x17	12x21	23.36-31	08-12	24.31-26	12-17	25.47-41	17-22
26.26x17	22x11	27.41-36	03-08	28.36-31	08-12	29.31-26	24-29	30.33x24	20x29
31.39-34	29x40	32.45x34	15-20	33.34-30	20-24	34.44-39	05-10	35.39-34	11-17
36.48-42	10-15	37.43-39	24-29	38.39-33	29x40	39.35x44			

#1 Igor Chartoriyski - Cees Dijkstra

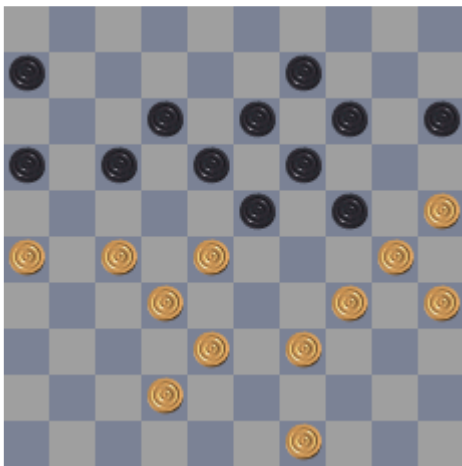

37. 24-29 : -1.49

Beter was :

23-29 34*23 18*29 27-21 16*27 32*21 13-18 49-43 18-22 39-33 06-11 21-16

22-27 16*18 09-13 18*20

Met waarde : 0.00

37. 43-39 : 0.00

Beter leek :

42-37 24-29 37-31 29*40 35*44 15-20 43-39 20-24 28-22 17*37 31*42 24*35

27-22 18*27 44-40 35*33

Met waarde : 0.17

36. 48-42 : -0.03

Beter leek :

38-33 23-29 34*23 18*38 28-23 19*37 30*08 12*03 43*41 09-13 35-30 13-19

30-24 19*30 25*34 14-19

Met waarde : 0.28

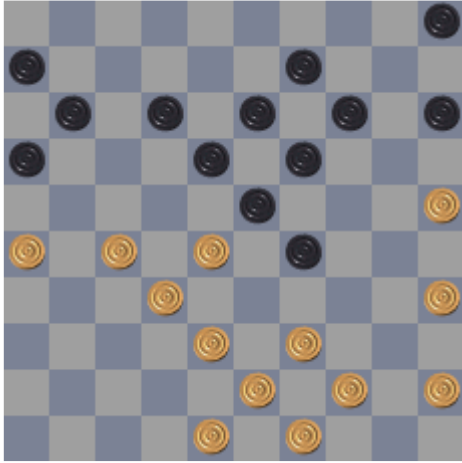

Waarom Igor er niet gewoon oploopt met 39-33 is mij een raadsel, misschien vertrouwde hij het eerlijke gezicht van Cees niet.

31. 39-34 : 0.49

Beter was :

39-33 29-34 44-39 15-20 39*30 20-24 45-40 05-10 40-34 11-17

Met waarde : 1.46

28. 08-12 : -1.28

Beter leek :

05-10 31-26 24-29 33*24 20*29 39-33 18-22 28*17 11*31 33*24 19*30 26*37

30-34 38-33 13-19 35-30

Met waarde : -1.16

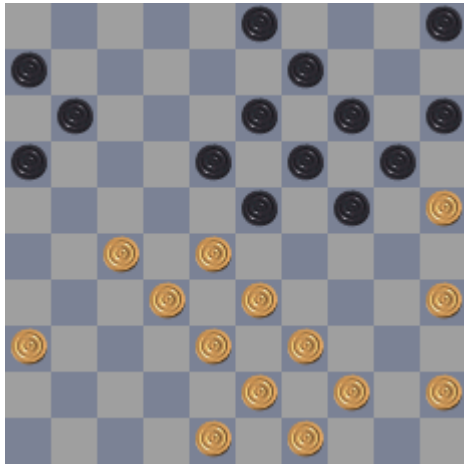

Na 3-8 geef je de poot 3,9,14 op waarna je nooit meer 24-29 kunt spelen.

27. 03-08 : -1.16

Beter was :

24-29 33*24 20*29 39-33 14-20 25*14 09*20 33*24 20*29 44-39 15-20 39-33
20-24 43-39 11-17 36-31

Met waarde : -0.76

25. 47-41 : 0.47

Beter leek :

45-40 17-22 28*17 21*12 33-28 06-11 47-41 11-17 41-37 05-10 48-42 03-08
39-33 24-29 33*24 20*29

Met waarde : 0.66

23. 08-12 : -0.66

Beter leek :

21-26 47-42 26*37 42*31 05-10 31-26 08-12 44-40 03-08 40-34 24-29 33*24
20*40 35*44 15-20 39-34

Met waarde : -0.53

2. Dennie van Dijk (1045) - Luit Haan (976) 0-2 (8)

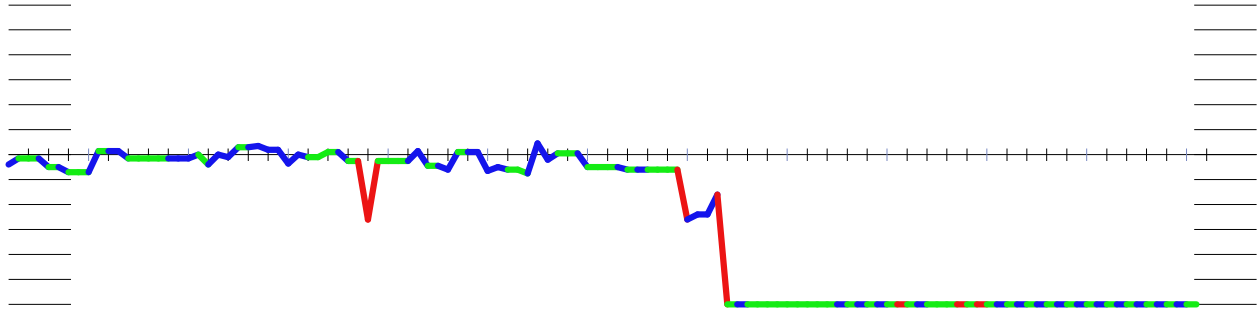

Dennie van Dijk

- Luit Haan

00.00 / 00.00

01.33-28	19-23	02.28x19	14x23	03.39-33	10-14	04.34-30	14-19	05.30-25	17-22
06.25x14	19x10	07.31-27	22x31	08.36x27	10-14	09.44-39	05-10	10.50-44	11-17
11.41-36	06-11	12.46-41	01-06	13.36-31	14-19	14.41-36	10-14	15.40-34	17-22
16.33-28	22x33	17.39x28	15-20	18.44-40	20-24	19.38-33	23-29	20.34x23	18x38
21.42x33	12-18	22.43-38	08-12	23.47-42	04-10	24.40-34	10-15	25.49-43	14-20
26.27-22	18x27	27.31x22	02-08	28.43-39	12-18	29.37-31	18x27	30.31x22	07-12
31.42-37	20-25	32.34-29	11-17	33.29x20	15x24	34.22x11	16x07	35.36-31	12-18
36.31-27	07-11	37.37-31	11-17	38.39-34	24-30	39.35x24	19x39	40.33x44	18-22
41.27x18	13x42	42.48x37	09-13	43.45-40	13-18	44.44-39	03-09	45.40-34	09-14
46.32-28	14-19	47.34-29	06-11	48.31-27	11-16	49.39-34	08-13	50.37-31	17-21
51.28-22	21x32	52.22-17	32-38	53.31-27	38-42	54.27-21	16x27	55.17-11	42-47
56.11-07	47x15	57.07-02	15-24	58.02-07	19-23	59.07-16	27-31	60.16-32	13-19

#2 Dennie van Dijk - Luit Haan

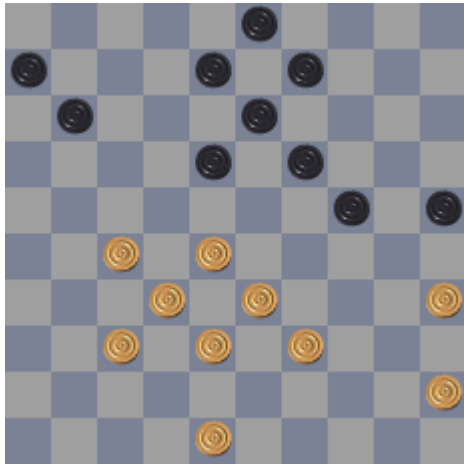

Dit had Dennie eigenlijk moeten zien aankomen. Na 37-31 volgde 11-17 waarna 24-29 en 18-22 dreigt.

37. 37-31 : -2.23

Beter was :

27-21 11-16 48-43 16*27 32*21 06-11 37-31 11-16 21-17 18-22 17-11 16*07

28*17 13-18 33-28 09-13

Met waarde : -0.32

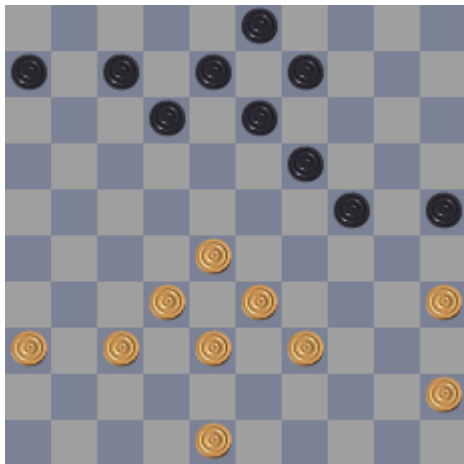

Het witte blok lijkt sterk, maar zal straks als parachutist in de lucht hangen waar zwart op kan schieten. Wit heeft teveel tempo's en mist ook nog eens de controle op rechts. (45-40 is ook verhinderd door 19-23)

35. 36-31 : -0.52

Beter was :

28-22 06-11 48-43 09-14 33-28 12-17 45-40 24-30 35*24 19*30 32-27 07-12

38-33 12-18 43-38 14-19

Met waarde : -0.12

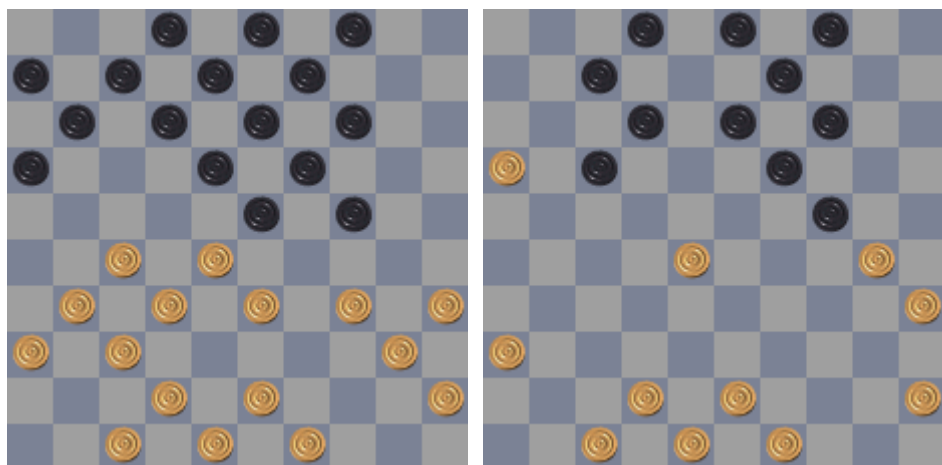

Zwart krijgt ook wel goed spel na 16-21 en 23-29. zie dia 2 (wit heeft eenzame schijf in het centrum en staat op de kant. Zwart kan omsingelen of aanvallen door het centrum.

19. 23-29 : 0.05

Beter was :

16-21 27*16 23-29 34*23 18*27 31*22 12-18 37-31 18*27 31*22 08-12 40-34
11-17 22*11 06*17 34-30 (dia 2)

Met waarde : 0.52

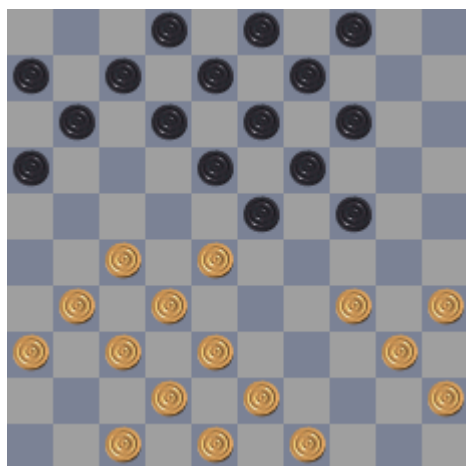

19. 38-33 : -0.52

Beter was :

43-39 11-17 49-44 07-11 28-22 17*28 27-21 16*27 31*33 04-10 48-43 14-20
32-27 02-07 34-29 23*34

Met waarde : -0.05

3 Mark Makrovitsj (1285) - Rein van der Wal (1120) 0-2 (2)

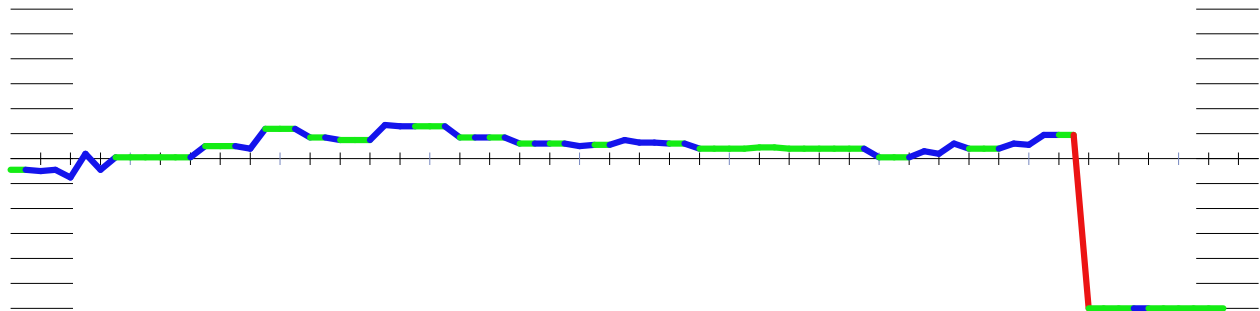

Mark Makrovitsj	- Rein van der Wal								00.00 / 00.00
01.34-29	17-21	02.40-34	21-26	03.45-40	16-21	04.50-45	21-27	05.31x22	18x27
06.32x21	26x17	07.37-32	19-23	08.29x18	12x23	09.33-29	17-21	10.29x18	13x22
11.35-30	21-26	12.32-27	22x31	13.36x27	14-19	14.30-25	19-23	15.25x14	10x19
16.41-37	07-12	17.39-33	01-07	18.44-39	05-10	19.38-32	10-14	20.42-38	14-20
21.47-42	09-14	22.49-44	04-09	23.46-41	08-13	24.34-29	23x34	25.40x29	12-18
26.32-28	18-22	27.27x18	13x22	28.28x17	11x22	29.41-36	09-13	30.37-31	26x37
31.42x31	19-24	32.38-32	14-19	33.31-26	13-18	34.45-40	03-08	35.48-42	24-30
36.36-31	08-13	37.31-27	22x31	38.26x37	19-23	39.40-34	07-12	40.34x14	23x34
41.39x30	13-19								

#3 Mark Makrovitsj - Rein van der Wal

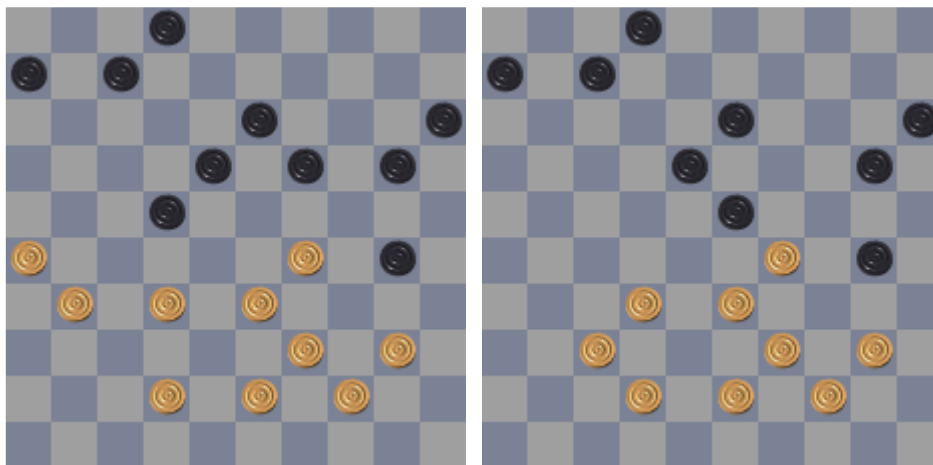

Rein heeft met de zet 24-30 een slimme valkuil opgezet waar Makrovitsj blindelings in loopt met 31-27. Na de ruil volgde 19-23! (dia 2) en het is meteen uit. Makrovitsj speelde nog 40-34 maar verloor met de combinatie 7-12! en 13-19.

37. 31-27 : -4.19

Beter was :

42-38 30-35 31-27 22*31 26*37 19-23 29-24 20*29 33*24 07-12 32-27 06-11

40-34 12-17 38-32 02-08

Met waarde : 0.19

4 Sipke Doller (1223) - Gerrit Kooistra (905) 2-0 (9)

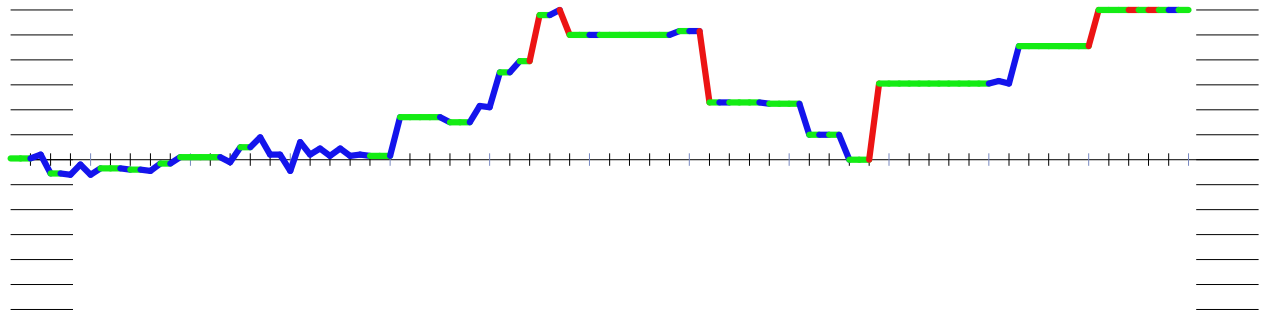

Sipke Doller

- Gerrit Kooistra

00.00 / 00.00

01.32-28	19-23	02.28x19	14x23	03.37-32	10-14	04.41-37	05-10	05.34-30	20-25
06.46-41	25x34	07.39x30	14-19	08.44-39	10-14	09.50-44	14-20	10.32-28	23x32
11.37x28	09-14	12.41-37	17-22	13.28x17	12x21	14.33-28	07-12	15.39-33	01-07
16.44-39	21-26	17.38-32	11-17	18.43-38	07-11	19.30-25	20-24	20.40-34	24-30
21.35x24	19x30	22.34-29	30-35	23.45-40	35x44	24.49x40	17-21	25.31-27	13-19
26.40-35	08-13	27.39-34	04-09	28.34-30	02-08	29.29-23	18x29	30.33x24	12-18
31.27-22	18x27	32.37-31	26x37	33.42x22	11-17	34.22x11	16x07	35.36-31	07-12
36.38-33	21-26	37.47-42	26x37	38.32x41	12-18	39.48-43	08-12	40.33-29	03-08
41.43-38	12-17	42.38-33	06-11	43.24-20	15x24	44.29x20	11-16	45.30-24	19x30
46.35x24	14-19	47.20-15	19x30	48.25x34	09-14	49.34-30	13-19	50.30-25	19-24
51.42-38	08-12	52.25-20	14x25	53.15-10	18-22	54.10-04	24-30	55.04x31	30-35
56.31-48	17-21	57.48-34	12-17	58.34-01	21-26	59.41-37	17-21	60.28-22	

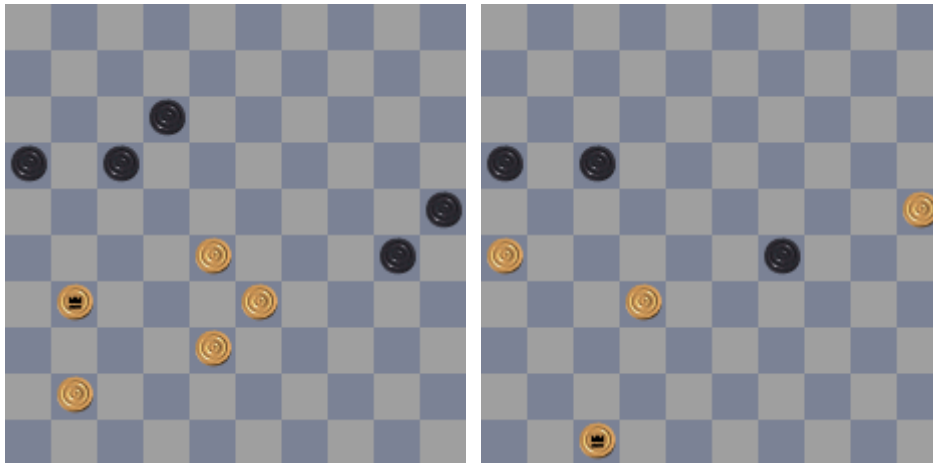

Na 30-34 was het nog een hele kluit geworden om dit te winnen. Na 30-35 volgde 31-48! Dreigt 28-22 als wit 35-40 speelt. Dus 17-21 en 48-34! (Lijkt een beetje op Gerben zijn eindstand (dia 2), dreigt ook met 2 geven via 26-21)

55. 30-35 : -3.14

Beter was :

30-34 31-37 17-21 28-23 34-40 23-19 40-44 19-14 25-30 14-10 30-35 10-05

35-40 37-26 12-17 26-31

Met waarde : -0.91

51. 08-12 : -0.91
 Beter leek :
 16-21 25-20 14*25 15-10 21-27 10-05 25-30 05-14 30-34 14-03 27-32 03*40
 32*43 40-18 43-49 41-37
 Met waarde : -0.61

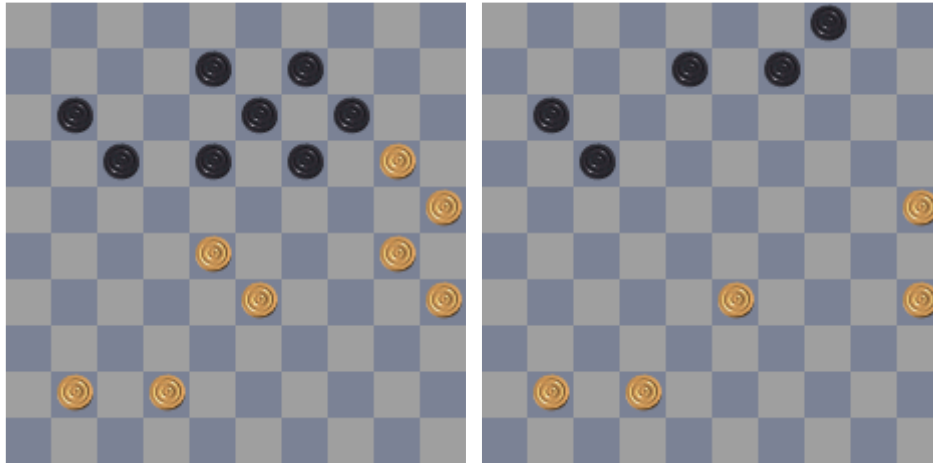

Zwart heeft hier een 3-om-3 die de winstkansen wel uit de stand haalt. Zwart kon 19-24 en 18-23 (dia 2)

44. 11-16 : -0.61
Beter was :
19-24 30*10 18-23 28*19 13*04 (dia2) 33-28 11-16 35-30 16-21 41-36 08-13 28-23
09-14 30-24 13-18 23*12
Met waarde : 0.00

43. 24-20 : 0.00
 Beter leek :
 41-37 17-21 37-31 21-26 31-27 15-20 24*15 18-23 29*18 13*31 33-29 11-17
 29-23 17-22 28*17 19*28
 Met waarde : 0.20

42. 38-33 : 0.20
 Beter leek :
 41-37 17-21 38-33 06-11
 Met waarde : 0.20

41. 43-38 : 0.20
 Beter leek :
 41-37 06-11 42-38 11-17 28-23 19*28 38-32
 Met waarde : 0.45

37. 47-42 : 0.46
 Beter leek :
 33-29 26*37 32*41 12-18 47-42
 Met waarde : 0.46

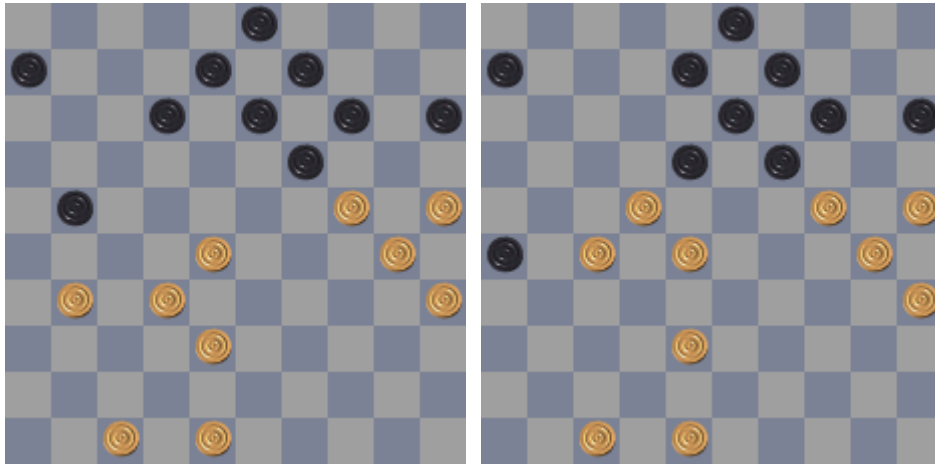

Met schijf 31 naar 22 lopen geeft wit grote kansen.

36. 38-33 : 0.46

Beter was :

31-27 21-26 27-22 12-18 (na 12-17 32-27!) 32-27 (dia 2) 06-11 47-41 11-16
41-36 26-31

Met waarde : 1.03

35. 07-12 : -1.03

Beter leek :

21-26 31-27 07-12 27-22

Met waarde : -1.03

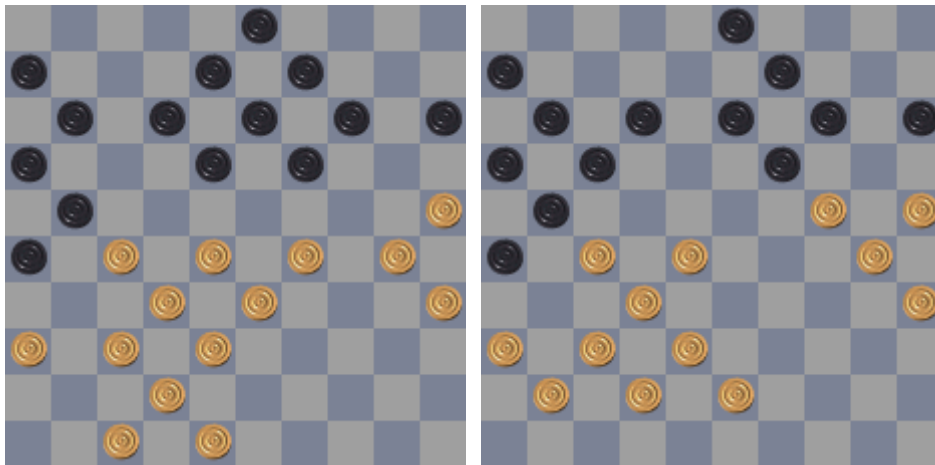

29-23 komt net een zet te vroeg. Als Sipke een zet gewacht had moet zwart een grote verzwakking spelen.

29. 29-23 : 1.00

Beter was :

48-43 12-17 29-23 18*29 33*24 08-12 47-41 (dia 2) 26-31 37*26 12-18 41-37 18-
23 25-20 14*34 27-22 19*30

Met waarde : 1.39

28. 02-08 : -1.39

Beter leek :

03-08 37-31 26*37 42*31 11-17 31-26 02-07 29-23 18*29 33*24 12-18 38-33

08-12 28-22 17*39 26*08

Met waarde : -1.16

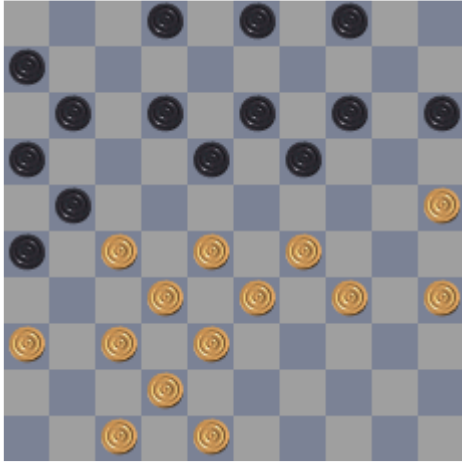

27. 04-09 : -1.16

Beter was :

12-17 37-31 26*37 42*31 21-26 47-42 26*37 42*31

Met waarde : -0.79

26. 08-13 : -0.79

Beter leek :

03-09 39-34 12-17 27-22 18*27 37-31 26*37 42*22 21-26 34-30 09-13 29-24

16-21 36-31 26*37 32*41

Met waarde : -0.70

20. 24-30 : -0.34

Beter leek :

18-23 31-27 12-18 49-44 17-21 34-30 04-09 37-31 26*37 42*31 14-20 25*14

09*20

Met waarde : -0.03

5. Gino Schirinzi (1191) - Jan van Dijk (1228) 0-2 (10)

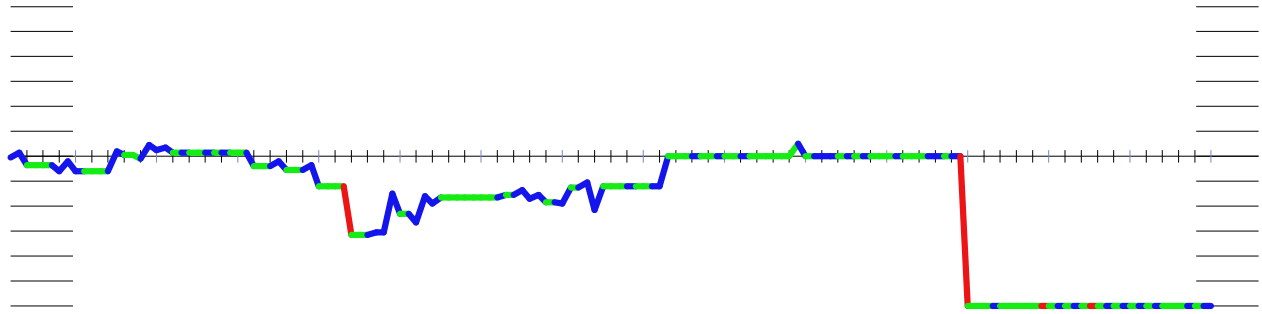

Gino Schirinzi

- Jan (Oerterp) van Dijk

00.00 / 00.00

01.32-28	18-23	02.34-29	23x32	03.37x28	12-18	04.41-37	07-12	05.46-41	19-23
06.28x19	14x34	07.39x30	20-25	08.44-39	25x34	09.39x30	18-23	10.50-44	12-18
11.44-39	01-07	12.31-27	07-12	13.37-31	10-14	14.41-37	05-10	15.30-25	14-19
16.33-29	23x34	17.39x30	19-23	18.38-32	10-14	19.43-38	15-20	20.31-26	14-19
21.25x14	09x20	22.27-21	16x27	23.32x21	20-25	24.40-34	23-28	25.38-32	28-33
26.21-16	02-07	27.49-44	03-09	28.48-43	19-23	29.44-39	33x44	30.34-29	25x34
31.29x49	09-14	32.42-38	13-19	33.37-31	19-24	34.43-39	17-22	35.47-42	11-17
36.49-43	14-20	37.39-33	04-10	38.32-28	23x32	39.38x27	10-15	40.42-38	08-13
41.43-39	20-25	42.45-40	13-19	43.40-34	07-11	44.16x07	12x01	45.27-21	18-23
46.21x12	01-07	47.12x01	15-20	48.01x29	22-28	49.33x22	24x44	50.31-27	20-24
51.22-17	19-23	52.17-12	44-50	53.12-08	24-29	54.34-30	25x34	55.08-03	34-39
56.27-22	29-34	57.22-17	39-44	58.38-32	34-40	59.32-27	50-45	60.27-21	44-50
61.35x44	50x11	62.03-25	23-29	63.21-16	11-07	64.26-21	45-50	65.25-03	29-34
66.03-25	34-40	67.25-48	40-45	68.36-31	50-11	69.31-26	45-50	70.48-25	50-33
71.25-03	33-39	72.03-25	39-48	73.25-03	48-25	74.21-17	11x22	75.03-21	

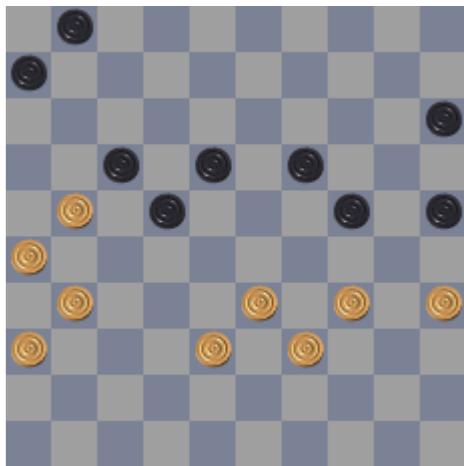

Jan kiest hier voor leuke doorbraakcombinatie: 18-23 1-7! 16-21 en 22-28

#5 Gino Schirinzi - Jan (Oerterp) van Dijk



60. 27-21 : -1.27

Beter was :

03-14 23-29 14-20 44-49 20*42 49*12 35*44 12-07 42-37 07-01 37-31 01-07
31-27 07-16 27-09

Met waarde : 0.00

59. 50-45 : 0.00

Beter leek :

23-28 03-14 28-33 14-20 50-45 20*47 44-49 35*44 49*12 47-41 12-07 41-37
07-01 37-31 01-07

Met waarde : 0.00

56. 27-22 : 0.00

Beter leek :

03-21 39-44 21-12 44-49 12-21 49*32 27*38 29-34 35-30 34*25 21-32 23-29
32-27 50-44 27-18 44-33

Met waarde : 0.00

50. 31-27 : 0.00

Beter leek :

26-21 19-23 21-16 20-24 35-30 24*35 38-32 23-29 34*23 35-40 23-19 40-45
22-18

Met waarde : 0.10

41. 20-25 : 0.00

Beter leek :

06-11 45-40 22-28 33*22 17*28 40-34 18-23 34-30 13-19 27-21 12-18 38-33
20-25 33*13 25*43 13-08

Met waarde : 0.24

36. 14-20 : 0.21

Beter leek :

06-11 32-27 08-13 45-40 14-19 40-34 04-09 38-32 24-29 42-37 29*40 35*44
19-24 43-38

Met waarde : 0.25

35. 11-17 : 0.25

Beter leek :

22-28 42-37 08-13 45-40 14-19 40-34 11-17 31-27 17-22 27-21 07-11 16*07
12*01

Met waarde : 0.38

24. 23-28 : 0.30

Beter leek :

03-09 21-16 09-14 16*07 12*01 36-31 01-07 31-27 07-12 34-29 25*34 29*40
19-24 37-32

Met waarde : 0.61

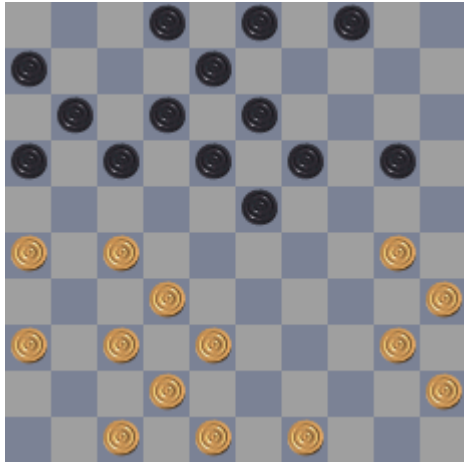

22. 27-21 : -0.63

Beter was :

37-31 03-09 30-25 09-14 49-43 20-24 43-39 14-20 25*14 19*10 39-34 23-28
32*23 18*29 34*23 17-21

Met waarde : -0.24

6. Hendrik Veenstra (1212) - Ton Keijzer (939) 2-0 (4)

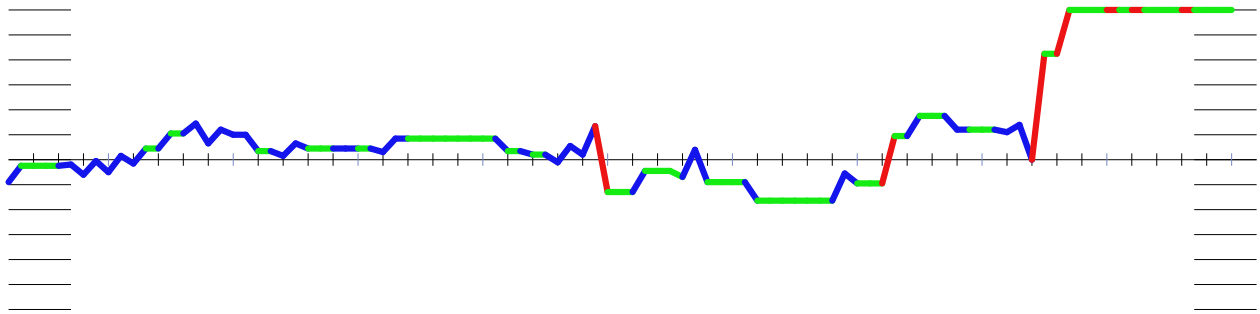

Hendrik Veenstra

- Ton Keijzer

00.00 / 00.00

01.34-29	20-24	02.29x20	15x24	03.40-34	10-15	04.45-40	17-21	05.34-30	18-23
06.31-26	05-10	07.26x17	12x21	08.40-34	21-26	09.50-45	11-17	10.44-40	07-12
11.32-28	23x32	12.37x28	01-07	13.36-31	26x37	14.41x32	16-21	15.30-25	13-18
16.42-37	15-20	17.34-30	18-23	18.46-41	21-26	19.41-36	09-13	20.39-34	13-18
21.36-31	10-15	22.34-29	23x34	23.30x39	08-13	24.31-27	18-23	25.47-42	07-11
26.40-34	24-29	27.33x24	20x40	28.45x34	02-08	29.34-29	23x34	30.39x30	13-18
31.27-21	17-22	32.28x17	11x22	33.21-16	19-23	34.43-39	04-09	35.49-44	08-13
36.39-33	23-29	37.33x24	14-20	38.25x14	09x29	39.48-43	13-19	40.44-39	03-09
41.30-25	09-14	42.35-30	19-23	43.39-33	22-27	44.32x21	26x17	45.33x24	17-22
46.24-19	22-28	47.19x10	15x04	48.43-39	23-29	49.30-24	29x20	50.25x14	

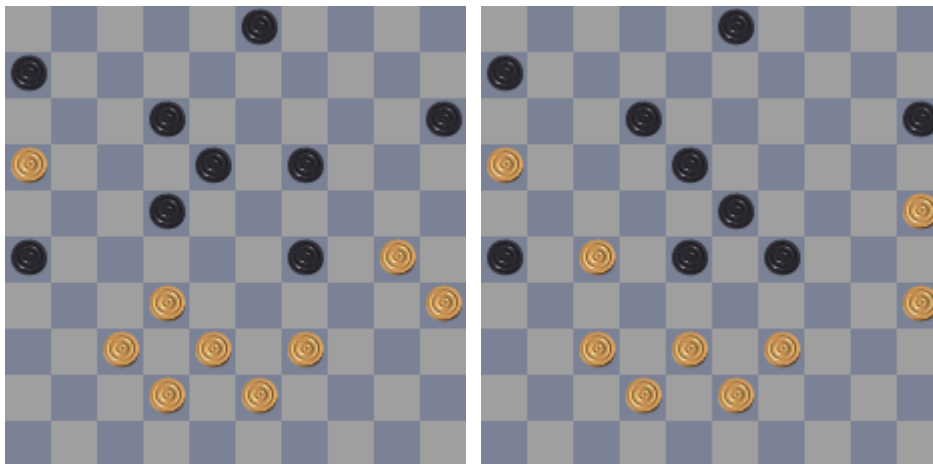

40. 44-39. Ik hoopte hier op de volgende variant: 19-23 (zodat bij oplopen met 39-33 1-om-2 terug kan worden genomen) 30-25, 22-28 (anders oplopen + dreigt met 26-31) 32-27 (**dia 2**) Nu lijkt een zet met 3 voor de hand te liggen. Dan zou het zetje 37-31 en 39-34, 35x02 of 35x04 volgen. Zwart speelde echter 3-8 en het hele verhaaltje ging niet door.

#6 Hendrik Veenstra - Ton Keijzer

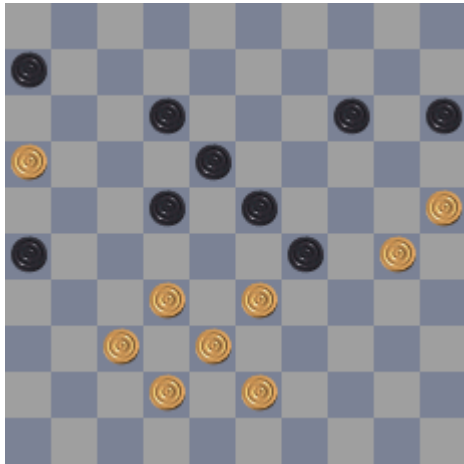

43. 22-27 : -1.82

Beter was :

12-17 33*24 17-21 16*27 22*31 24-19 23-29 19*10 15*04 32-28 31-36 28-23
29-34 23*12

Met waarde : -0.85

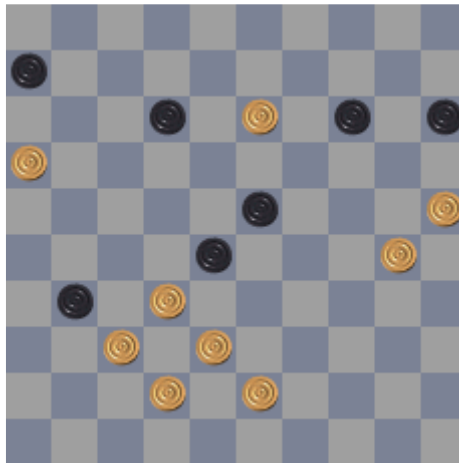
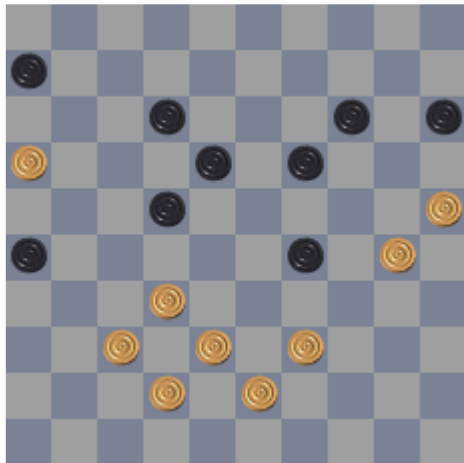

Zwart kan met behulp van het inbouwen van een plakker wit van het lijf houden.

42. 19-23 : -0.85

Beter was :

18-23 39-34 (niet 39-33 wegens 22-28 en 26-31 (dia 2) 29*40 32-28 23*41 42-37
41*32 38*07 40-44 43-39 44*33 07-02 19-24 30*10 15*04 02-07

Met waarde : 0.00

41. 09-14 : -0.28

Beter leek :

19-24 39-33 22-27 32*21 26*17 43-39 06-11 16*07 12*01 37-32 01-07 39-34
29*40 35*44 17-21 33-29

Met waarde : -0.22

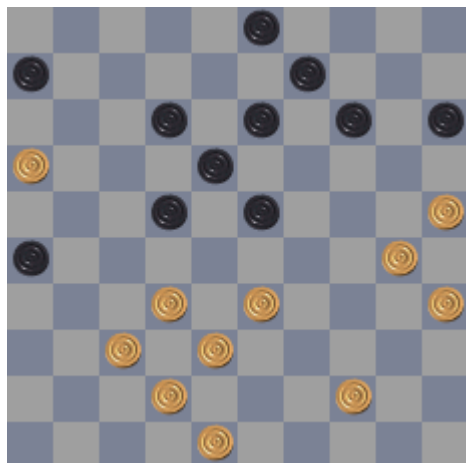

36. 23-29 : -0.19

Beter was :

13-19 33-29 23*34 30*39 19-23 39-33 06-11 16*07 12*01 35-30 14-19 33-29
23*34 30*39

Met waarde : 0.19

34. 04-09 : 0.11

Beter leek :

06-11 16*07 12*01 39-33 15-20 33-29 23*34 30*39 20-24 39-33 22-27 32*21
26*17 33-29 24*33 38*29

Met waarde : 0.33

31. 27-21 : -0.33

Beter leek :

27-22 18*27 32*21 17-22 28*17 11*22 21-16 22-27 38-33 19-23

Met waarde : -0.18

26. 24-29 : 0.09

Beter leek :

12-18 37-31 26*37 42*31 24-29 33*24 20*40 45*34 15-20 31-26 17-22 28*17
11*31 26*37 20-24 38-33

Met waarde : 0.26

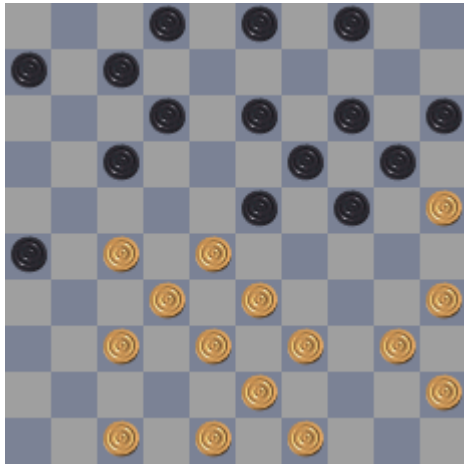

25. 47-42 : -0.26

Beter was :

39-34 13-18 43-39 03-08 34-30 08-13 39-34 04-09 49-43 02-08 27-21 24-29
33*24 20*29 30-24 19*39

Met waarde : 0.27

22. 34-29 : 0.04

Beter leek :

31-27 07-11 27-21 17-22 28*17 11*22 21-16 04-10 43-39 22-27 32*21 26*17
49-43 17-22 37-32 08-13

Met waarde : 0.07

16. 15-20 : -0.17

Beter leek :

18-22 28-23 19*28 32*23 21-26 46-41 07-11 47-42 11-16 49-44 22-27 41-36

Met waarde : -0.06

7. Raphaël Zdoroviak (1221) - Karel de Bruin (880) 2-0 (1)

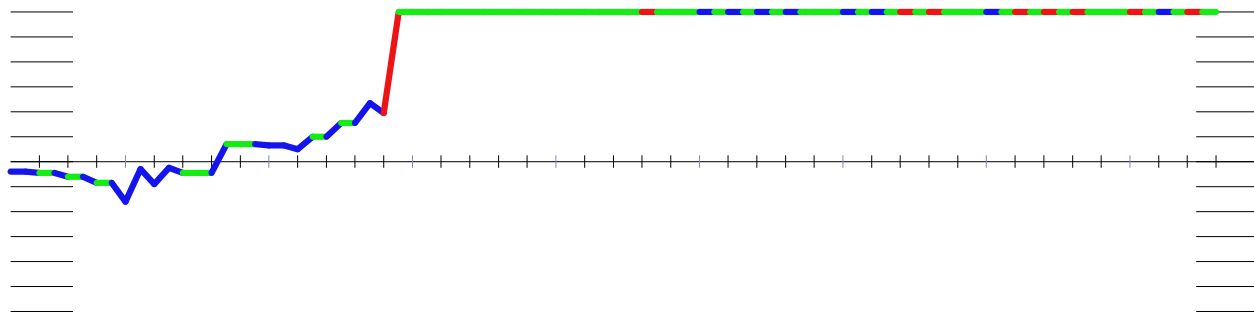

Raphael Zdoroviak - Karel de Bruin 00.00 / 00.00

01.34-29	19-23	02.40-34	14-19	03.45-40	10-14	04.50-45	05-10	05.31-26	17-22
06.37-31	22-27	07.31x22	18x27	08.29x18	12x23	09.32x21	16x27	10.41-37	08-12
11.46-41	12-18	12.34-30	20-24	13.30-25	03-08	14.40-34	24-30	15.35x24	19x30
16.34-29	23x34	17.38-32	27x29	18.43-38	34x32	19.25x03	11-16	20.37x28	16-21
21.26x17	02-08	22.03x12	07x18	23.41-37	18-22	24.17-12	22x33	25.48-43	15-20
26.43-39	20-24	27.39x28	24-30	28.37-32	10-15	29.36-31	15-20	30.28-22	04-10
31.32-27	06-11	32.42-38	30-35	33.38-33	20-25	34.22-18	13x22	35.27x18	14-19
36.12-08	01-07	37.31-27	11-16	38.33-28	09-14	39.28-22	07-11	40.18-12	10-15
41.22-18	19-24	42.18-13	24-29	43.08-02					

#7 Raphael Zdoroviak - Karel de Bruin

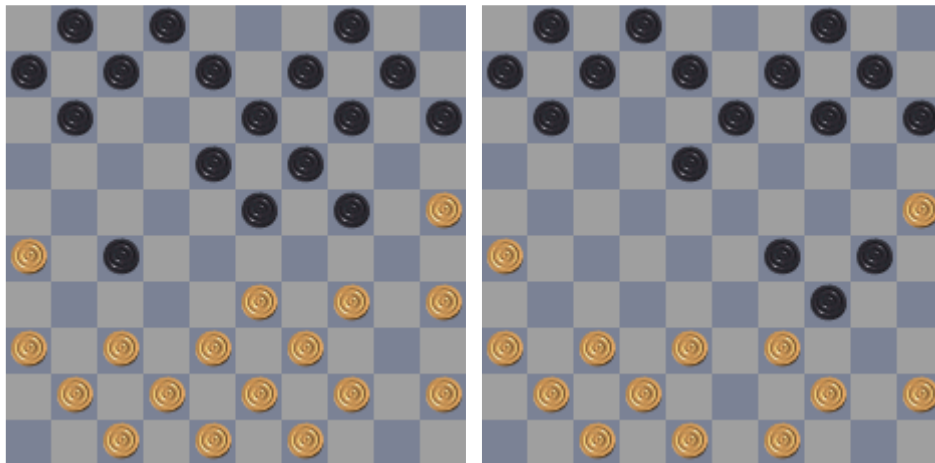

Na 24-30 volgde 15.35x24 19x30 16.34-29 23x34 17.38-32 27x29 18.43-38 (dia 2) 34x32 19.25x03

14. 24-30 : -1.29

Beter was :

08-12 37-31 23-28 33*22 24-29 34*23 19*17 31*22 18*27 41-37 17-22 37-32

13-18 32*21 11-16 38-32

Met waarde : -0.39

11. 12-18 : -0.20

Beter leek :

13-18 34-30 12-17 30-25 17-22 33-28 22*33 38*29 23*34 40*29

Met waarde : -0.10

5. 17-22 : 0.06

Beter leek :

20-25 37-31 14-20 41-37 09-14 46-41 03-09 32-28 23*32 38*27 17-21 26*17

12*32 37*28 19-23 28*19

Met waarde : 0.32

8. Gerben de Wit (1189) - Yuri Geisenblaus (1168) 2-0 (7)

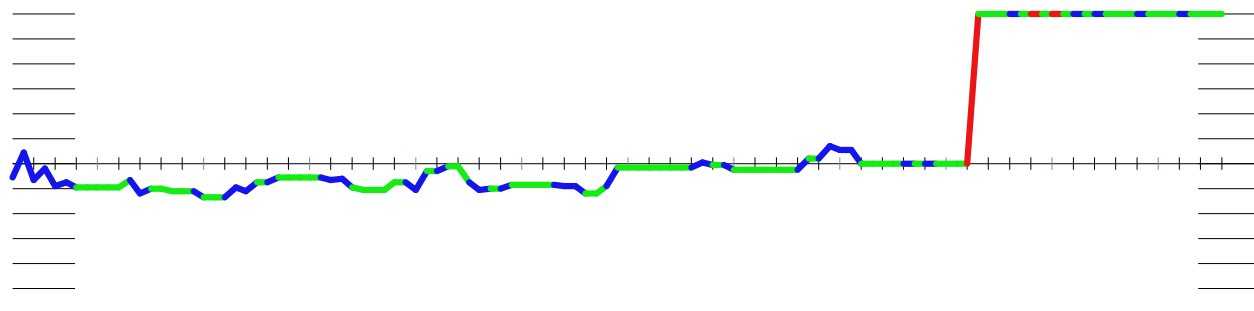

Gerben de Wit		-	Yuri Geisenblaus			00.00 / 00.00
01.31-27	17-21	02.33-28	11-17	03.39-33	21-26	04.37-31 26x37
06.28x19	14x23	07.33-28	09-14	08.28x19	14x23	09.44-39 10-14
11.50-44	06-11	12.44-39	04-09	13.47-42	17-22	14.31-26 22x31
16.34-30	20-25	17.32-28	25x34	18.39x30	23x32	19.37x28 14-19
21.30-25	19-23	22.28x19	14x23	23.43-39	10-14	24.48-43 17-22
26.39x30	16-21	27.45-40	13-19	28.30-24	19x30	29.35x24 08-13
31.24x13	18x09	32.41-37	12-18	33.38-33	02-08	34.37-32 08-13
36.32x21	22-28	37.33x22	18x16	38.36-31	07-12	39.46-41 01-07
41.43-39	18-23	42.29x18	12x23	43.37-32	15-20	44.40-34 20-24
46.49-44	13-19	47.33-29	24x33	48.39x28	03-08	49.44-39 08-12
51.31-26	11-17	52.34-30	12-18	53.30-24	19x30	54.28x10 30-34
56.10-04	18-22	57.04x36	23-29	58.36-47		55.33-29 34x23

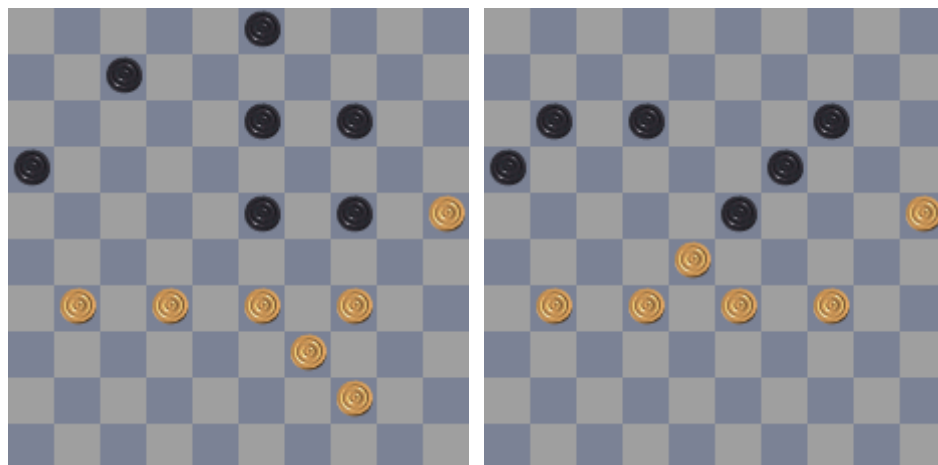

Zwart had hier naar de kant moeten gaan met 24-30. Na 13-19 ruilt wit de beschermende schijf 24 weg met 33-29 en staat wit bijna meteen gewonnen. (zie ook dia 2 waar 24 een zwak punt is) In het 2^e dia komt het echter nog wel even precies. Als wit te gehaast opereert met 34-30 volgt 16-21 en kan zwart met behulp van plakkers nog net remise binnen halen. Gerben speelde goed 31-26!

46. 13-19 : -1.51
Beter was :
 24-30 44-40 07-11 33-28 23-29 34*23
Met waarde : 0.00

33. 02-08 : -0.01

Beter leek :

21-26 43-38 07-12 38-32 01-07 40-34 22-27 32*21 26*17 42-38

Met waarde : 0.03

20. 40-34 : -0.21

Beter leek :

30-24 19*30 35*24 17-22 28*17 12*21 43-39 10-14 33-28 14-19 40-34 19*30
34*25 18-23 28*19 13*24

Met waarde : -0.15

9. Paul van de Veen (1047) - André de Jong (1017) 1-1 (5)

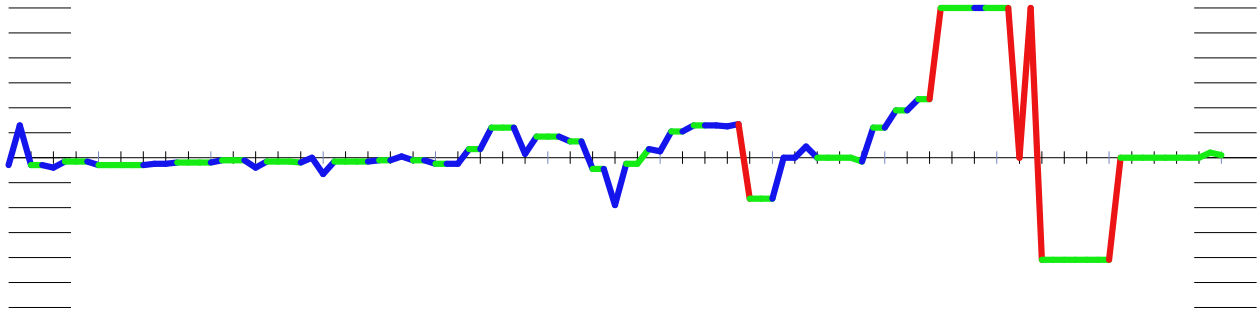

Paul van de Veen

- André de Jong

00.00 / 00.00

01.32-28	16-21	02.37-32	21-26	03.41-37	17-21	04.31-27	11-16	05.27-22	18x27
06.28-23	19x28	07.33x31	12-18	08.39-33	07-12	09.44-39	14-19	10.32-28	10-14
11.37-32	26x37	12.32x41	18-23	13.42-37	23x32	14.37x28	12-18	15.47-42	18-23
16.42-37	23x32	17.37x28	05-10	18.41-37	01-07	19.38-32	13-18	20.43-38	07-12
21.49-43	21-26	22.36-31	18-22	23.28x17	12x21	24.32-28	19-23	25.28x19	14x23
26.34-29	23x34	27.40x29	10-14	28.33-28	20-24	29.29x20	15x24	30.39-33	14-19
31.45-40	08-13	32.40-34	02-08	33.43-39	08-12	34.37-32	26x37	35.32x41	09-14
36.41-37	12-18	37.34-29	03-09	38.29x20	14x25	39.37-31	18-23	40.38-32	06-11
41.31-27	21-26	42.46-41	11-17	43.41-37	17-21	44.39-34	09-14	45.27-22	14-20
46.50-44	20-24	47.44-39	25-30	48.34x25	23-29	49.22-17	29x27	50.17-12	13-18
51.12x14	27-32	52.37-31	26x37	53.25-20	32x23	54.20x18	37-41	55.18-13	

#9 Paul van de Veen - Andre de Jong

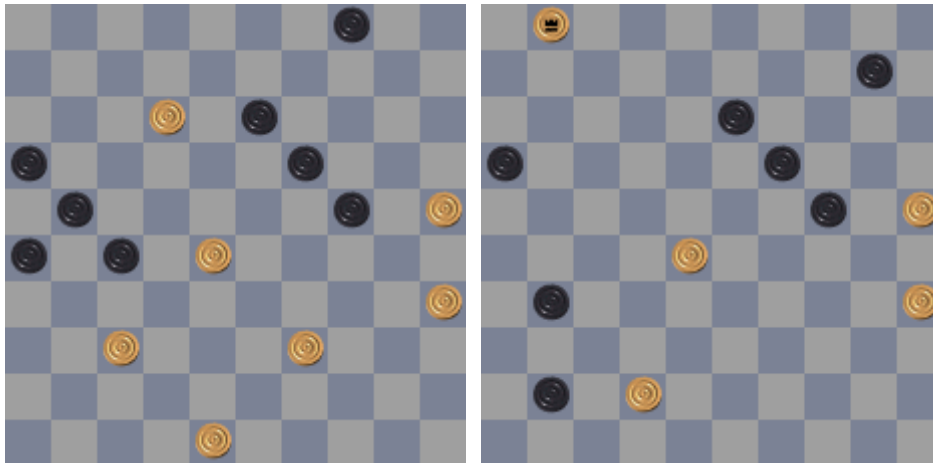

André had misschien met direct 27-32 nog voor iets meer kunnen gaan.

50. 13-18 : 0.00

Beter was :

27-32 37-31 26*37 12-07 32*23 07-01 23-29 01*40 37-41 40-01 21-26 39-33
04-10 48-42 26-31 33-28 (dia 2)

Met waarde : 0.82

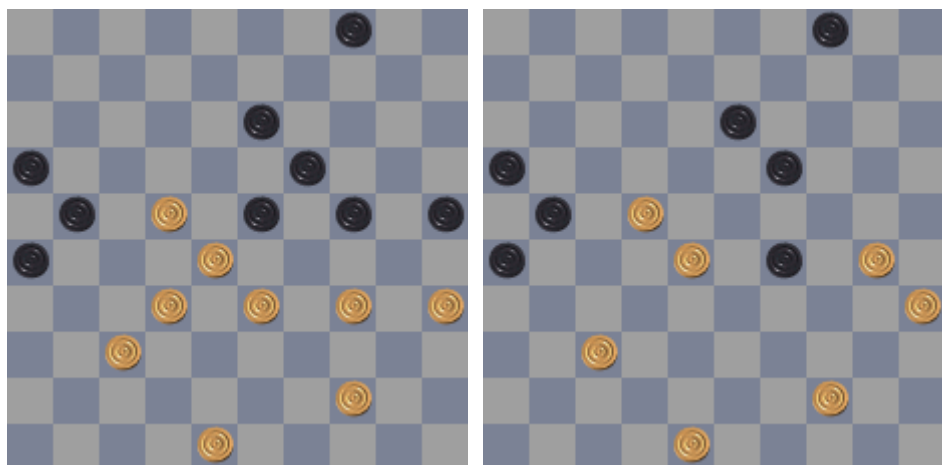

Wit kan met de manoeuvre 34-30 en 33-29 zwart de lucht uit de longen slaan. Het zwarte klaverblad wordt vastgehouden met 2 schijven en rechts heeft zwart nog maar een paar zetten (zie ook dia 2)

47. 44-39 : -0.82

Beter was :

34-30 25*34 33-29 24*33 28*30 23-29 32-28 (dia 2) 04-09 48-42 21-27 22*31 16-21 42-38 13-18 38-32 18-22

Met waarde : 1.55

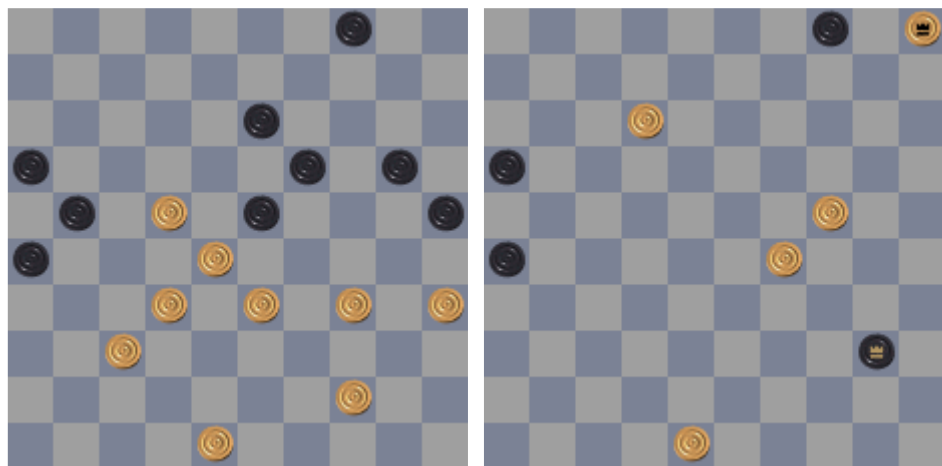

Nog een aardig combinatie die zwart uit de problemen haalt! 13-18, en 21-27!

46. 20-24 : -1.55

Beter was :

13-18 22*15 21-27 32*21 23*41 21-17 41-46 17-12 46-23 15-10 23*49 10-05 49-44 33-29 25-30 35*24 (dia 2)

Met waarde : 0.00

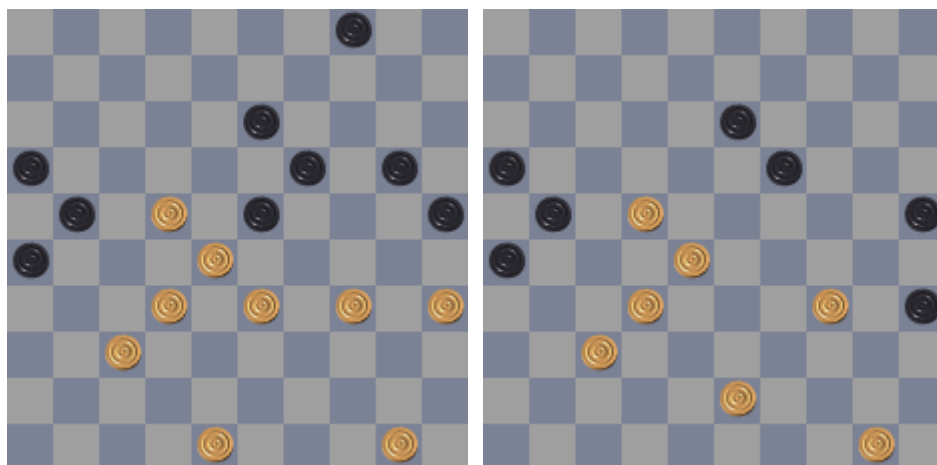

Met de verrassende zet 35-30 kan wit de winst afdwingen. Het zwakke centrum van zwart is omsingeld en het klaverblad staat geïsoleerd.

46. 50-44 : 0.00

Beter was :

35-30 20-24 33-29 24*33 (als 24x35 dan 29x09 4x13 48-43! Dia 2) 28*39

Met waarde : 1.30

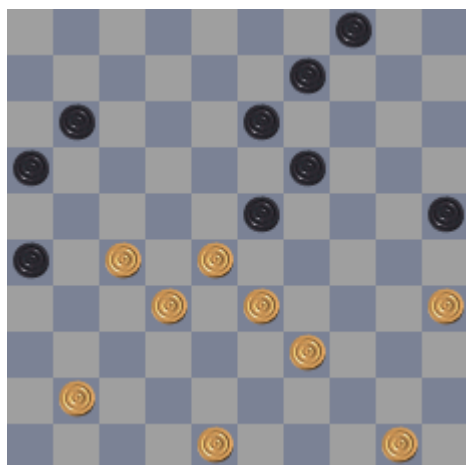

Door 11 naar 21 te brengen krijgt wit grip op de stand via een schijf op 22 en 34. Als 11 blijft staan kan wit niet goed 27-22, omdat dan meteen 11-17 volgt!

42. 11-17 : -1.22

Beter was :

09-14 50-44 14-20 28-22 04-09 41-37 20-24 33-28 11-17 22*11 16*07 44-40

09-14

Met waarde : -0.47

41. 21-26 : -0.47

Beter leek :

09-14 39-34 11-17 46-41

Met waarde : -0.38

40. 06-11 : -0.38
Beter leek :
21-27 31*22 23-29 33*24 19*30 35*24 13-19 24*13 09*38 28-23
Met waarde : -0.24

35. 09-14 : 0.00
Beter leek :
13-18 38-32 18-23 32-27 21*32 28*37 16-21 33-28 23*32 37*28 12-18 41-37
21-27 39-33
Met waarde : 0.33

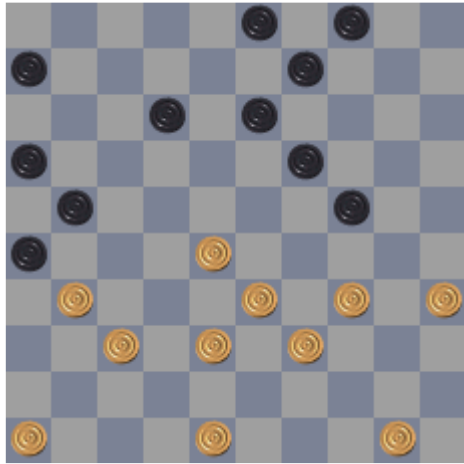

34. 37-32 : -0.33
Beter was :
34-29 03-08 29*20 19-23 28*19 13*15 38-32 08-13 31-27 12-18 33-28 15-20
Met waarde : 0.27

31. 08-13 : -0.26
Beter leek :
09-13 40-34 02-07 43-39 07-11 34-29 11-17 29*20 19-23 28*19 13*15 33-28
15-20 38-32
Met waarde : -0.21

30. 14-19 : -0.21
Beter leek :
08-12 45-40 12-18 38-32 02-08 31-27 08-13 46-41 18-22 28*17 21*12
Met waarde : -0.05

28. 20-24 : 0.05
Beter leek :
14-19 29-24 20*29 45-40 09-14 39-34 19-24 34*23 14-20 23-18 02-07 38-32
04-09
Met waarde : 0.38

28. 33-28 : -0.38
Beter leek :
45-40 14-19 46-41 06-11 31-27 21*32 38*27 19-24 37-32 11-17 40-34 17-22
27*18 26-31
Met waarde : -0.09

10. Willem van der Velde (885) - Jan Hoven (940) 1-1 (6)

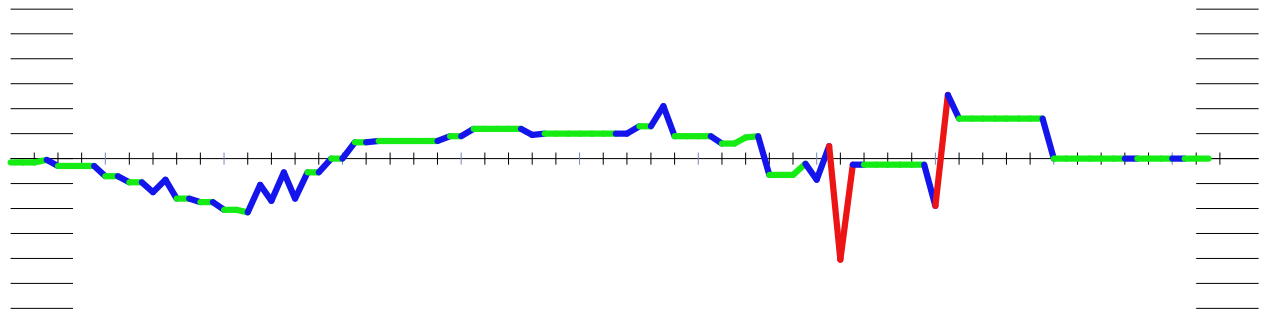

Willem van der Velde - Jan Hoven 00.00 / 00.00

01.32-28	19-23	02.28x19	14x23	03.37-32	10-14	04.34-30	14-19	05.41-37	05-10
06.46-41	10-14	07.30-25	20-24	08.33-28	17-21	09.40-34	21-26	10.34-30	11-17
11.39-33	07-11	12.44-39	01-07	13.50-44	17-21	14.31-27	11-17	15.44-40	14-20
16.25x14	09x20	17.30-25	04-09	18.25x14	09x20	19.40-34	07-11	20.34-30	17-22
21.28x17	11x31	22.36x27	12-17	23.33-28	20-25	24.38-33	25x34	25.39x30	17-22
26.28x17	21x12	27.33-28	03-09	28.42-38	02-07	29.47-42	24-29	30.41-36	07-11
31.37-31	26x37	32.42x31	11-17	33.27-22	18x27	34.31x11	06x17	35.36-31	17-21
36.31-27	21-26	37.45-40	12-18	38.40-34	29x40	39.35x44	23-29	40.30-25	18-23
41.28-22	08-12	42.43-39	12-17	43.22x11	16x07	44.39-33	29-34	45.44-39	34x43
46.48x39	09-14	47.33-28	15-20	48.49-44	20-24	49.44-40	07-11	50.39-33	11-17
51.40-35	13-18								

#10 Willem van der Velde - Jan Hoven

50. 11-17 : 0.00

Beter leek :

23-29 27-22 13-18 22*13 19*08 32-27 08-12 38-32 29*38 32*43 24-29 28-22

12-17 22-18 17-22 18-12

Met waarde : 0.00

45. 44-39 : 0.00

Beter leek :

49-43 23-29 33*24 19*30 43-39 34*43 38*49 30-35 48-42 13-19 32-28 09-14

42-37 15-20 28-22 19-23

Met waarde : 0.32

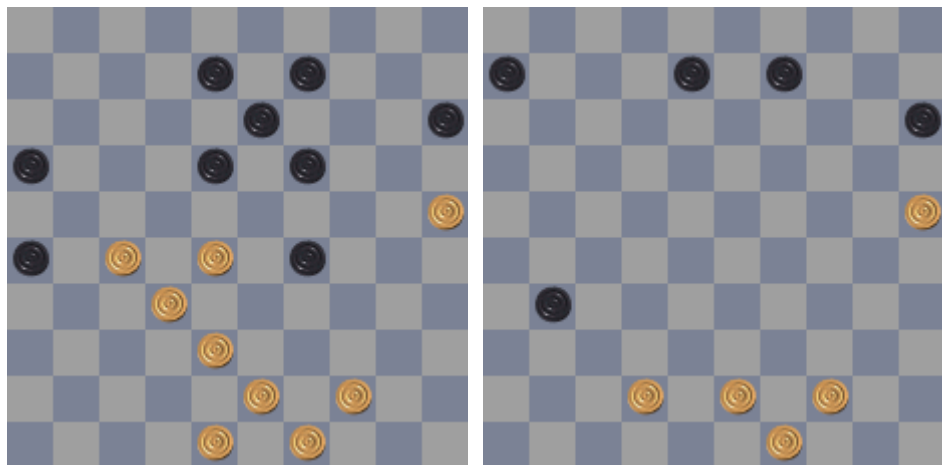

Aanval op de linkerhelft van wit is mogelijk met 18-22!

40. 18-23 : -0.51

Beter was :

18-22 28*17 29-33 38*29 19-23 29*18 13*31 48-42 16-21 17-11 21-27 32*21

26*06 (dia 2) 44-39 06-11 39-33

Met waarde : 0.38

40. 30-25 : -0.38

Beter leek :

28-22 08-12 30-25 12-17 22*11 16*07 44-39 18-22 27*18 13*22 39-33 19-24

48-42 22-27 32*21 26*17

Met waarde : -0.05

37. 45-40 : -0.05

Beter leek :

43-39 29-34 30-24 19*30 35*24 34*43 28*19 12-17 48*39 17-22 27*18 13*22

39-34 22-27 32*21 16*27

Met waarde : -0.05

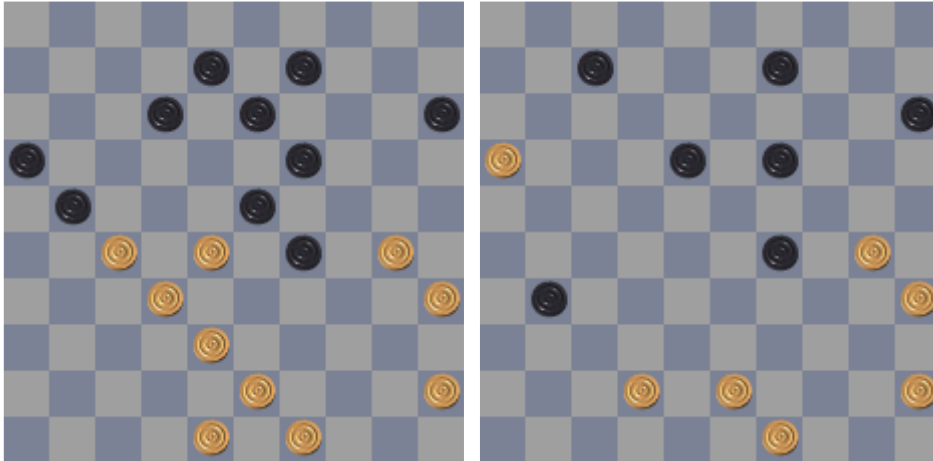

Na 31-27 van Willem had zwart met 12-17 en de dreiging 29-33 druk kunnen uitoefenen tegen de uitgedunde witte lange vleugel. (zie ook dia 2)

36. 21-26 : 0.05

Beter was :

12-17 (dreigt 29-33!) 27-22 21-26 22*11 16*07 28-22 08-12 22-17 12*21 32-28
23*32 38*16 26-31 48-42 13-18 (dia 2)

Met waarde : 0.81

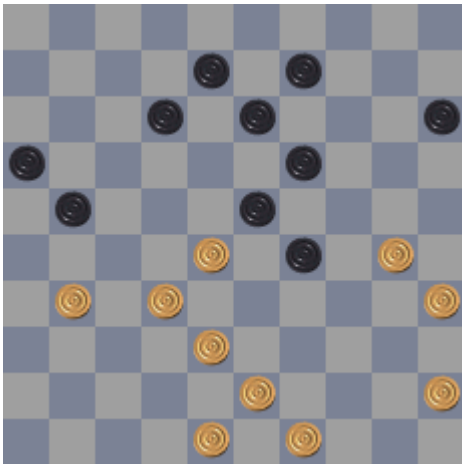

Zie vorige opmerking hierboven.

36. 31-27 : -0.81

Beter was :

45-40 13-18 40-34 29*40 35*44 23-29 30-25 09-13 43-39 21-27 31*22 18*27
32*21 16*27 44-40

Met waarde : 0.10

35. 17-21 : -0.10

Beter leek :

12-18 31-26 16-21 48-42 18-22 45-40 22*33 40-34 29*40 38*18 13*22 35*44
09-14 44-39 22-28 32*23

Met waarde : 0.17

33. 27-22 : -0.13
Beter leek :
48-42 09-14 31-26 17-22 28*17 12*21 26*17 29-33 38*29 23*25 42-38 14-20
32-28 20-24 38-33 08-12
Met waarde : 0.18

31. 37-31 : 0.12
Beter leek :
49-44 09-14 37-31 26*37 42*31 11-17 44-40
Met waarde : 0.18

20. 17-22 : -0.24
Beter leek :
20-25 49-44 25*34 39*30 02-07 44-40 17-22 28*17 11*31 36*27 07-11 41-36
12-17
Met waarde : -0.18

19. 07-11 : -0.18
Beter leek :
03-09 34-30 20-25 49-44 25*34 39*30 09-14 30-25 07-11
Met waarde : -0.14

15. 14-20 : -0.13
Beter leek :
07-11 39-34
Met waarde : 0.00

14. 11-17 : 0.00
Beter leek :
12-17 44-40 08-12 40-34 24-29 33*24 14-20 25*14 09*40 45*34 15-20 36-31
20-24 41-36
Met waarde : 0.11